

Statistischer Bericht



Korrekturausgabe

Deutscher Bundestag
Strukturdaten nach Bundestagswahlkreisen
2017

Wahlkreis 152-153 - Leipzig I, Leipzig II

B VII 1-3 - 4j/17

Zeichenerklärung

- Nichts vorhanden (genau Null)
- 0 weniger als die Hälfte von 1 in der letzten besetzten Stelle, jedoch mehr als nichts
- ... Angabe fällt später an
- / Zahlenwert nicht sicher genug
- . Zahlenwert unbekannt oder geheim zu halten
- x Tabellenfach gesperrt, weil Aussage nicht sinnvoll
- () Aussagewert ist eingeschränkt
- p vorläufige Zahl
- r berechnete Zahl
- s geschätzte Zahl
- n Zahlenwert am aktuellen Rand vorliegend

Herausgeber, Redaktion, Gestaltung, Satz
Statistisches Landesamt des Freistaates Sachsen
Macherstraße 63, 01917 Kamenz
Telefon +49 3578 33-1913
Telefax +49 3578 33-1921
E-Mail info@statistik.sachsen.de

Druck
Diese Veröffentlichung steht ausschließlich in elektronischer Form bereit.

Redaktionschluss
Juli 2017

Bezug
Download im Internet kostenfrei unter
www.statistik.sachsen.de

Erscheinungsfolge
vierjährlich

Statistisches Landesamt des Freistaates Sachsen, Kamenz 2017
Vervielfältigung und Verbreitung, auch auszugsweise, mit Quellenangabe gestattet.
ISSN 2195-304X

Statistischer Bericht B VII 1-3 - 4j/17
Deutscher Bundestag
Strukturdaten nach Bundestagswahlkreisen
2017

Wahlkreis 152-153 - Leipzig I, Leipzig II

[Titel](#)

[Impressum](#)

Inhalt

[Erläuterungen](#)

Tabelle

[Strukturdaten für den Wahlkreis 152-153 - Leipzig I, Leipzig II](#)

Abbildungen

1. [Bevölkerung am 31.12.2015 und am 31.12.2030 im Wahlkreis 152-153 - Leipzig I, Leipzig II nach Alter und Geschlecht](#)
2. [Stationäre Pflege im Wahlkreis 152-153 - Leipzig I, Leipzig II am 15. Dezember](#)
3. [Öffentlicher Haushalt des Wahlkreises 152-153 - Leipzig I, Leipzig II](#)
4. [Arbeitsmarktsituation im Wahlkreis 152-153 - Leipzig I, Leipzig II](#)
5. [Anzahl der Betriebe im Wahlkreis 152-153 - Leipzig I, Leipzig II](#)

[Inhalt](#)

Erläuterungen

Die Erläuterungen sind in der zugehörigen PDF zu diesem Bericht hinterlegt.
Über den folgenden Link gelangen Sie zu den Vorbemerkungen für den
Strukturdatenbericht.

https://www.statistik.sachsen.de/wahlen/bw/bw2017/Merkmale_Strukturdaten.pdf

Merkmal	Einheit	2009	2013	Aktuell verfügbares Jahr	
				2015	2016
Gebiet am 31. Dezember					
Gemeinden ¹⁾	Anzahl	1	1	1	1
Fläche am 31. Dezember	km ²	297	297	298	298
darunter					
Siedlungs-/Verkehrsfläche	%	50,5	52,2	53,0	...
Landwirtschaftsfläche	%	37,0	34,7	34,2	...
Bundestagswahl					
Wahlbeteiligung	%	66,1	67,9	x	x
Von den gültigen Zweitstimmen entfielen auf ...					
CDU	%	28,0	34,6	x	x
DIE LINKE	%	25,5	21,9	x	x
SPD	%	18,1	18,7	x	x
AfD	%	x	5,6	x	x
GRÜNE	%	12,0	9,2	x	x
NPD	%	2,7	1,9	x	x
FDP	%	12,3	3,0	x	x
Bevölkerung am 31. Dezember					
Bevölkerung insgesamt	Anzahl	518 862	531 562	560 472	...
Bevölkerungszu- bzw. -abnahme	%	0,7	2,1	2,9	...
Bevölkerungsdichte	Einwohner je km ²	1 745	1 787	1 882	...
Lebendgeborene	Anzahl	5 018	5 860	6 598	...
Gestorbene	Anzahl	5 500	5 933	6 136	...
Geburtensaldo	je 1 000 Einwohner	-0,9	-0,1	0,8	...
Zuzüge	Anzahl	26 382	33 510	41 241	...
Fortzüge	Anzahl	22 504	22 848	25 894	...
Wanderungssaldo	je 1 000 Einwohner	7,5	20,3	27,8	...
Frauenanteil	%	51,5	51,6	51,0	...
Ausländeranteil	%	6,2	5,4	7,5	...
Anteil der unter 18-Jährigen	%	12,5	14,3	15,2	...
Anteil der über 65-Jährigen	%	22,6	21,5	20,9	...
Durchschnittsalter	Jahre	44,1	43,4	42,8	...
Gesundheit und Pflege					
Krankenhausbettendichte	je 1 000 Einwohner	7,7	7,7	7,2	...
Pflegebedürftige am 15. Dezember in					
ambulanter Pflege	Anzahl	3 747	4 666	5 330	x
stationärer Pflege	Anzahl	5 738	5 967	6 391	x
Pflegequote am 15. Dezember	%	1,8	2,0	2,1	x
Pflegeheimplätze am 15. Dezember je 1 000 Einwohner	Anzahl	11,9	11,9	12,2	x
Personal am 15. Dezember je 100 Pflegebedürftige in					
ambulanter Pflege	Anzahl	49,3	58,7	58,6	x
stationärer Pflege	Anzahl	61,1	63,9	66,8	x
Wohnen²⁾					
Baufertigstellungen neuer Wohngebäude	Anzahl	327	476	423	...
Bestand an					
Wohngebäuden	Anzahl	55 624	58 842	59 684	...
Wohnungen in den Wohngebäuden	Anzahl	311 627	318 098	320 759	...
Durchschnittliche Wohnfläche je Wohnung	m ²	66,6	69,7	70,1	...
Eigentümerquote ³⁾	%	x	12,9	x	x
Leerstandsquote ³⁾	%	x	12,1	x	x

Merkmal	Einheit	2009	2013	Aktuell verfügbares Jahr	
				2015	2016
Bildung					
Besuchsquote in Kindertages- einrichtungen am 1. März					
im Alter von unter 3 Jahren	%	29,7	31,2	n	34,0
im Alter von 3 bis unter 6 Jahren	%	95,0	95,2	n	94,6
Anteil der Absolventen/Abgänger von allgemein- bildenden Schulen am Ende des Schuljahres					
ohne Hauptschulabschluss	%	10,7	15,3	n	11,3
mit Hauptschulabschluss	%	9,0	11,5	n	8,9
mit Realschulabschluss	%	36,6	40,2	n	42,3
mit allgemeiner Hochschulreife	%	43,6	33,0	n	37,5
Wirtschaft					
Betriebe ⁴⁾	Anzahl	24 137	25 184	25 462	...
Gesamtumsatz ⁵⁾ je tätiger Person im					
Bergbau und Verarbeitenden Gewerbe	€	360 873	412 074	n	459 122
Bauhauptgewerbe	€	134 131	144 540	n	146 863
Ausbaugewerbe	€	101 697	120 260	n	123 196
Gewerbeanmeldungen	Anzahl	6 192	5 646	n	5 762
Gewerbeabmeldungen	Anzahl	5 405	5 052	n	4 866
Unternehmensinsolvenzen	Anzahl	400	262	n	212
Bruttowertschöpfung je Erwerbstätigen	€	42 000	49 304	51 284 ⁶⁾	...
Erwerbstätigkeit und Arbeitsmarkt					
Arbeitsplatzdichte	Anzahl	598,5	656,3	673,7	...
Beschäftigtenquote	%	47,8	55,4	57,0	...
Anteil der Erwerbstätigen in					
Land-/Forstwirtschaft, Fischerei	%	/	/	/	...
Produzierendem Gewerbe	%	18,6	18,0	19,4	...
Handel, Gastgewerbe, Verkehr	%	23,4	23,2	22,9	...
sonstigen Dienstleistungsbereichen	%	57,4	58,6	57,5	...
Arbeitslosenquote	%	15,1	11,0	n	8,8
Anteil Langzeitarbeitslose an allen Arbeitslosen	%	40,9	31,2	n	32,2
Finanzen und Soziales					
Mittleres monatliches Nettoeinkommen (Median)	€	962	1 067	1 169	...
Mindestsicherungsquote	je 100 Einwohner	16,1	14,3	13,9	...
Grundsicherungsquote im Alter ab der Regelaltersgrenze ⁷⁾	je 100 Einwohner	1,8	2,2	2,4	...
Gemeindliche Steuereinnahmekraft	1 000 €	326 726	390 104	449 148	...
Schuldenstand der Kernhaushalte der Gemeinden am 31. Dezember					
Insgesamt	1 000 €	722 634	712 265	701 852	...
je Einwohner ⁸⁾	€	1 399	1 360	1 280	...
Beschäftigte in Kernhaushalten der Gemeinden am 30. Juni	Anzahl	6 509	6 969	6 907	...
Tourismus					
Angebotene Gästebetten im Juli des Jahres	Anzahl	12 304	14 525	n	15 033
Durchschnittliche Bettenauslastung	%	42,2	50,7	n	51,3
Durchschnittliche Aufenthaltsdauer	Tage	1,8	1,9	n	1,8

1) Anzahl der Gemeinden für 2016 am 01.01.2017.

2) Alle Angaben beziehen sich auf Wohngebäude ohne Wohnheime.

3) Datenquelle: Zensus 2011, Stichtag 09.05.2011.

4) Datenquelle: Unternehmensregister ohne Land- und Forstwirtschaft, Fischerei, Öffentliche Verwaltung, Private Haushalte und Exterritoriale Organisationen.

5) In Betrieben mit 20 und mehr tätigen Personen.

6) Wert bezieht sich auf das Berichtsjahr 2014.

7) Nur Empfänger von Grundsicherungsleistungen mit sächsischem Träger ab Erreichen der Regelaltersgrenze zum Renteneintritt nach § 41 Abs. 2 SGB XII.

8) Bezogen auf den Einwohnerstand am 30. Juni des Berichtsjahres.

Abb. 1 Bevölkerung am 31.12.2015 und am 31.12.2030 im Wahlkreis 152-153 - Leipzig I, Leipzig II nach Alter und Geschlecht

[Inhalt](#)

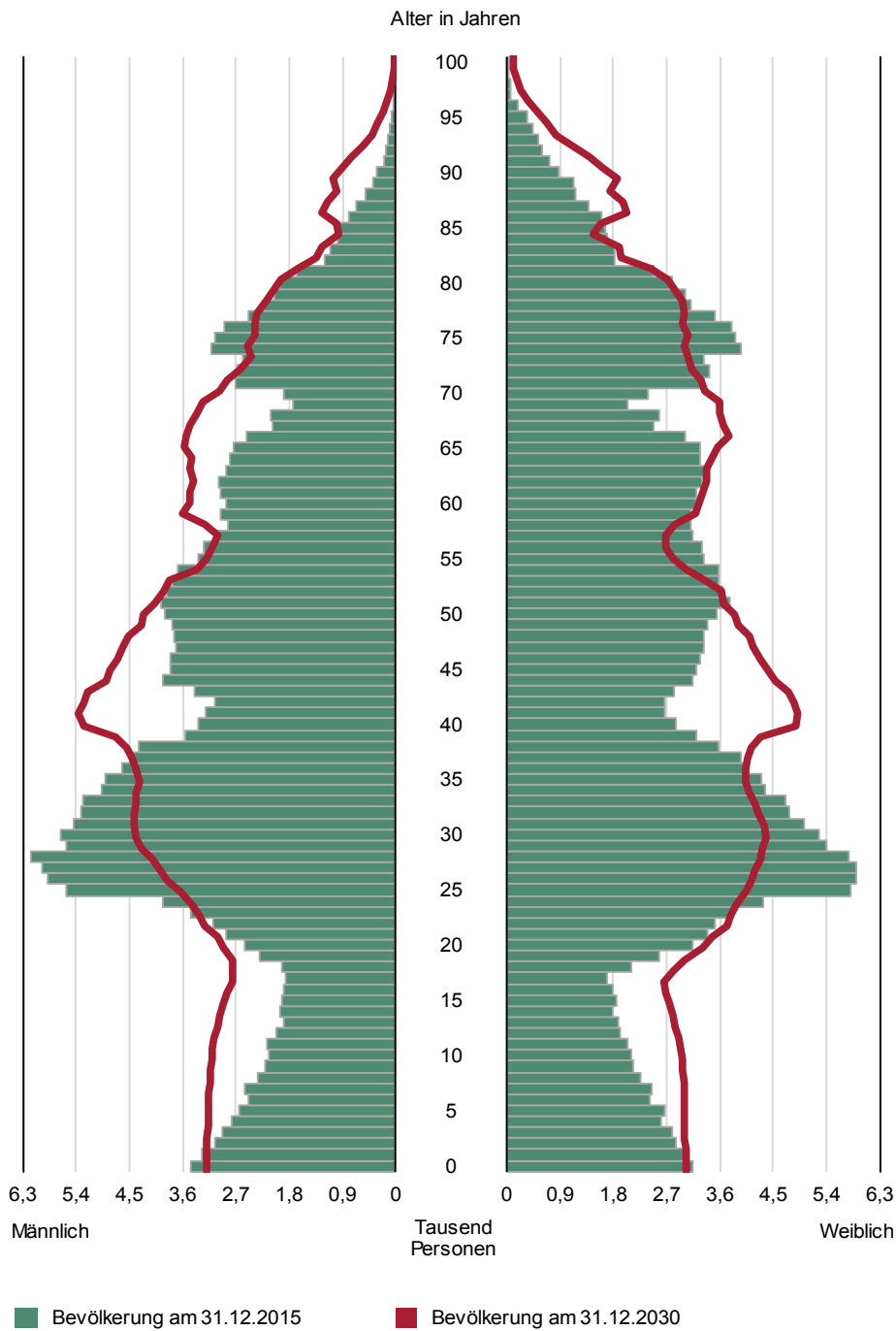

Datenquellen: 2015 - Bevölkerungsfortschreibung auf Basis der Zensusdaten vom 09.05.2011.
2030 - 6. Regionalisierte Bevölkerungsvorausberechnung bis 2030, Variante 2.

Abb. 2 Stationäre Pflege im Wahlkreis 152-153 - Leipzig I, Leipzig II am 15. Dezember

Tausend Personen

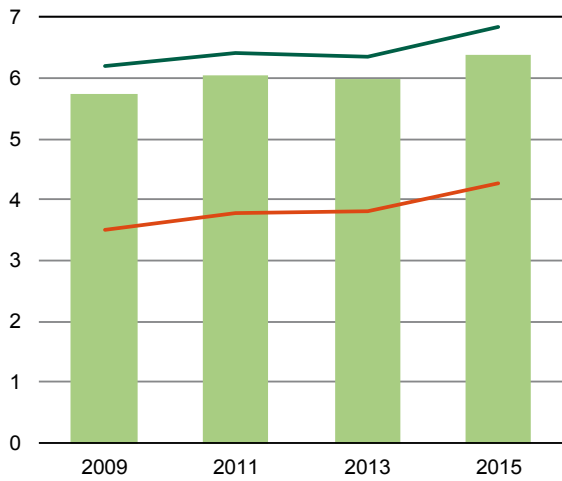

Anteil der Bevölkerung im Alter von 65 Jahren und älter am 31. Dezember

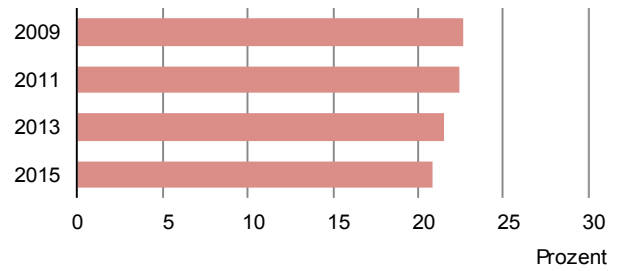

Datenquellen: Stationäre Pflege: Pflegestatistik.

Bevölkerung 65 Jahre und älter: Bevölkerungsforschreibung auf Basis der Registerdaten vom 03.10.1990 (für 2009) sowie auf Basis der Zensusdaten vom 09.05.2011 (ab 2011).

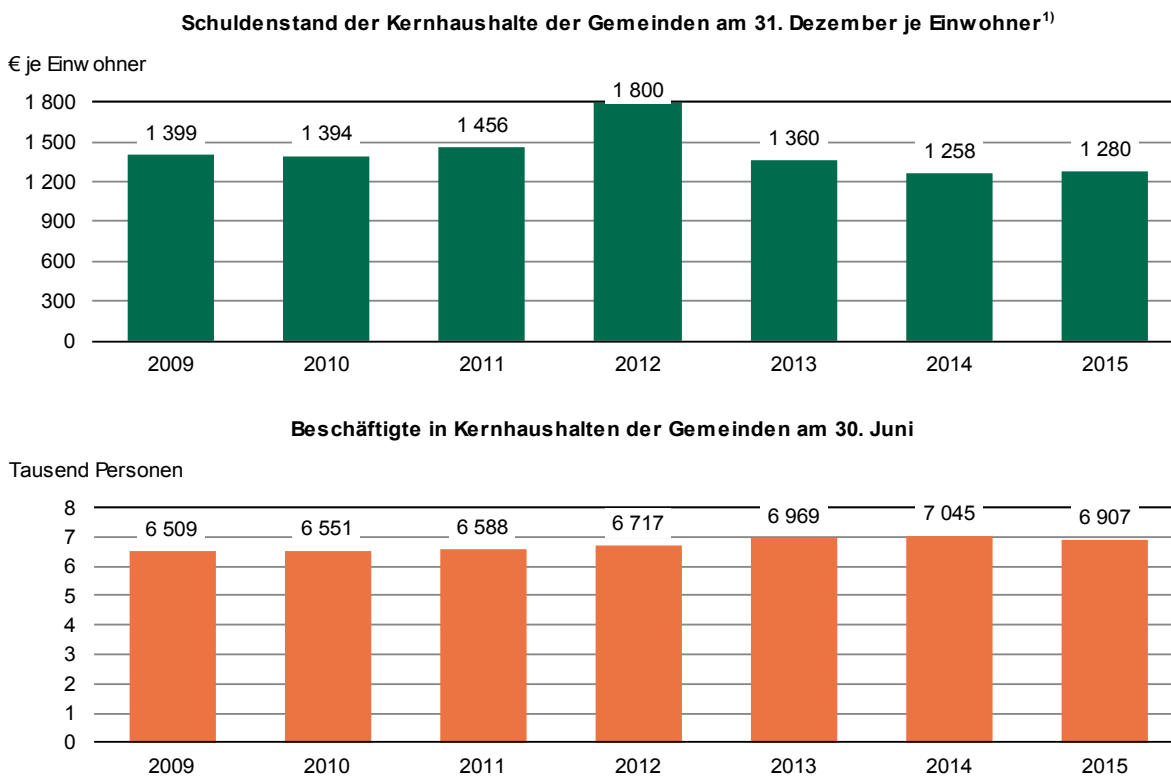

Datenquellen: Schuldenstand der Kernhaushalte der Gemeinden: Statistik über die Schulden der Kernhaushalte der Gemeinden/ Gemeindeverbände 2009 bis 2015.

Beschäftigte in Kernhaushalten der Gemeinden: Personalstandstatistik des öffentlichen Dienstes 2009 bis 2015.

1) Bezogen auf den Einwohnerstand am 30. Juni des Berichtsjahres.

Abb. 4 Arbeitsmarktsituation im Wahlkreis 152-153 - Leipzig I, Leipzig II

Sozialversicherungspflichtig Beschäftigte am 30. Juni

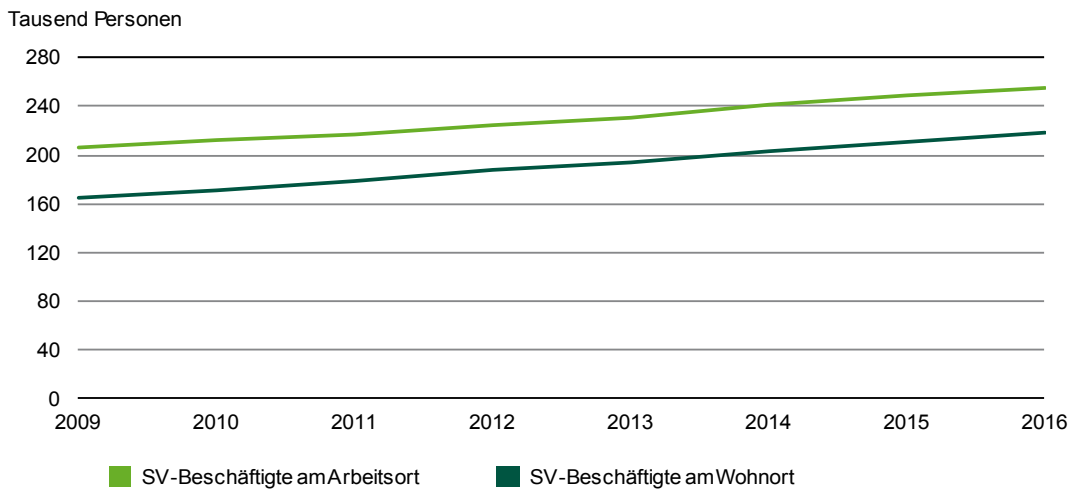

Arbeitslose im Jahresdurchschnitt

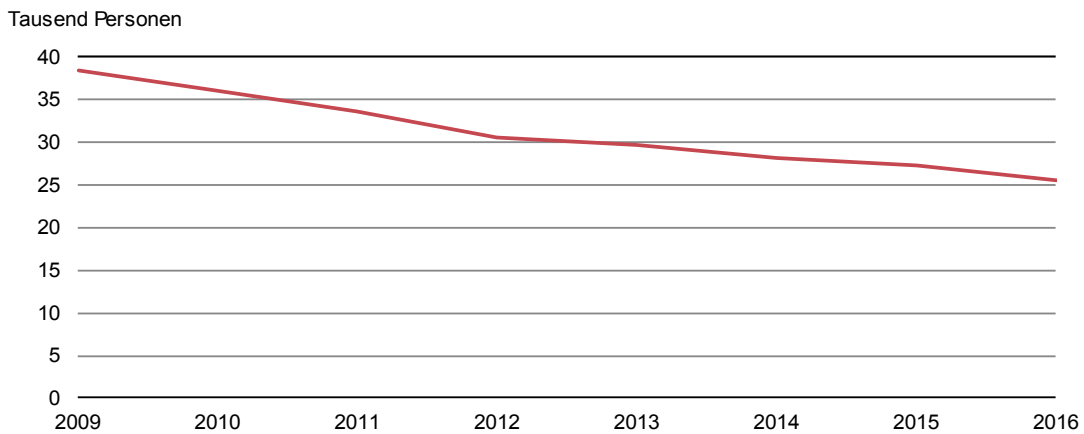

Pendler am 30. Juni

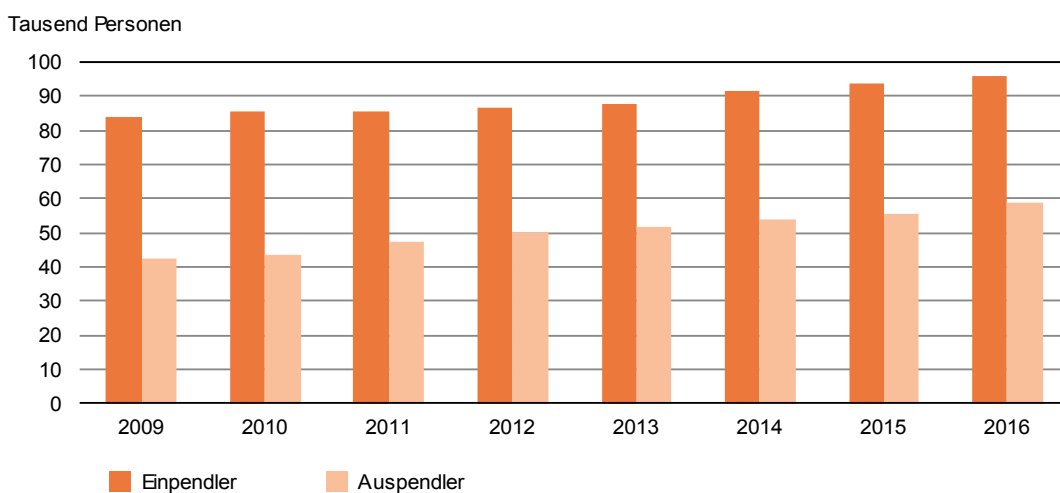

Datenquellen: Sozialversicherungspflichtig Beschäftigte und Pendler: Beschäftigungsstatistik der Bundesagentur für Arbeit.
Arbeitslose: Arbeitsmarktstatistik der Bundesagentur für Arbeit.

Abb. 5 Anzahl der Betriebe im Wahlkreis 152-153 - Leipzig I, Leipzig II

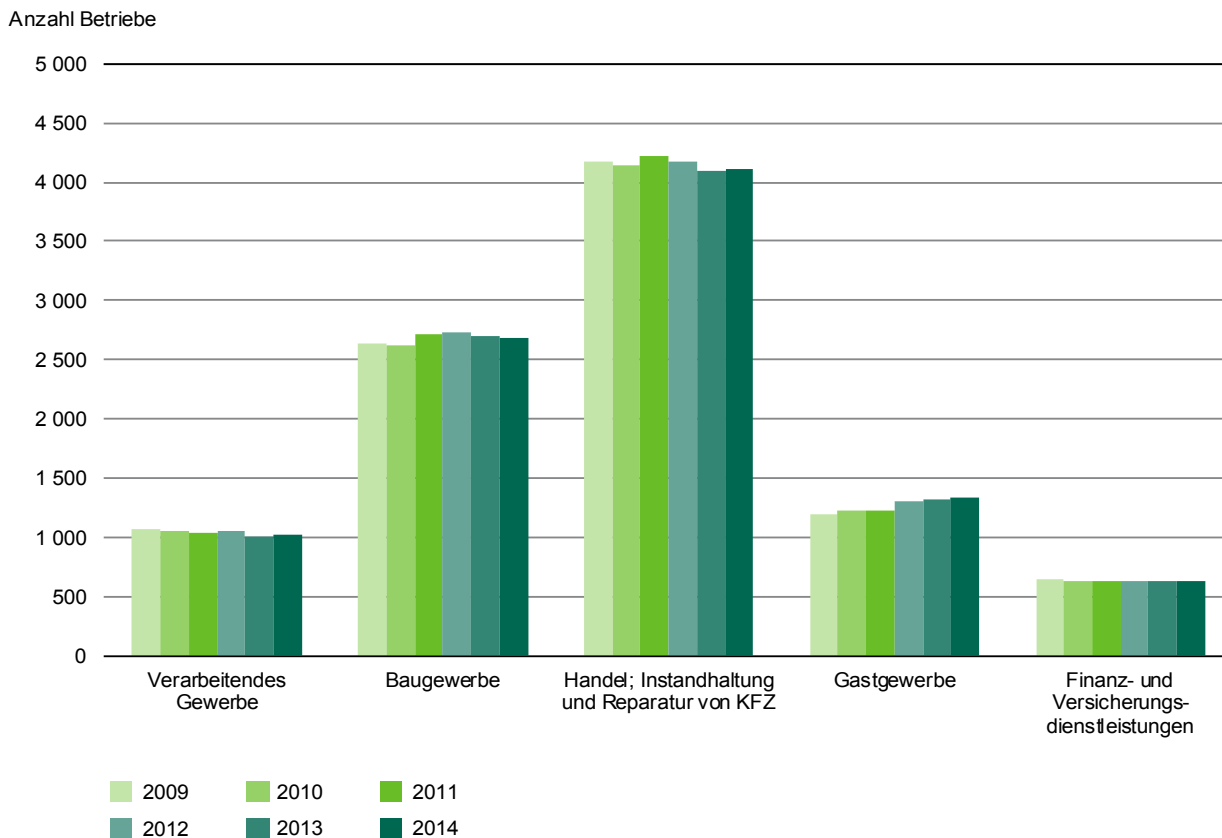

Datenquelle: Unternehmensregister.