



# Statistischer Bericht



## Ergebnisse der Sächsischen Frauenförderungsstatistik

30. Juni 2017

L III 4 – j/17

# Zeichenerklärung

- Nichts vorhanden (genau Null)
- 0 weniger als die Hälfte von 1 in der letzten besetzten Stelle, jedoch mehr als nichts
- ... Angabe fällt später an
- / Zahlenwert nicht sicher genug
- . Zahlenwert unbekannt oder geheim zu halten
- x Tabellenfach gesperrt, weil Aussage nicht sinnvoll
- () Aussagewert ist eingeschränkt
- p vorläufige Zahl
- r berichtigte Zahl
- s geschätzte Zahl

## Inhalt

	<b>Seite</b>
Vorbemerkungen	5
Erläuterungen	6
Übersicht der Ebenen und Beschäftigungsbereiche in der Sächsischen Frauenförderungsstatistik	9
<b>Abbildungen</b>	
Abb. 1 Beschäftigte im öffentlichen Dienst des Freistaates Sachsen am 30. Juni 2010 bis 2017 nach Geschlecht und Art des Beschäftigungsverhältnisses	10
Abb. 2 Beschäftigte im öffentlichen Dienst des Freistaates Sachsen am 30. Juni 2017 nach Funktionsebenen und Geschlecht	10
Abb. 3 Beschäftigte im öffentlichen Dienst des Freistaates Sachsen am 30. Juni 2017 nach Bereichen, Geschlecht und Funktionsebenen	11
Abb. 4 Entwicklung der Zahl der Beschäftigten in den Geschäftsbereichen der Staatsministerien des Freistaates Sachsen seit 30. Juni 2010 bis 2017 nach Geschlecht	12
Abb. 5 Beförderte Beamte und höher gruppierte/bezahlte Arbeitnehmer im öffentlichen Dienst des Freistaates Sachsen vom 1. Juli 2016 bis 30. Juni 2017 nach zusammengefassten Besoldungsgruppen/Entgeltgruppen und Geschlecht	14
Abb. 6 Teilnehmende an Fortbildungsveranstaltungen im öffentlichen Dienst des Freistaates Sachsen vom 1. Juli 2016 bis 30. Juni 2017 nach Fortbildungsarten, Umfang des Beschäftigungsverhältnisses und Geschlecht	14
<b>Tabellen</b>	
1. Beschäftigte im öffentlichen Dienst am 30. Juni 2011 bis 2017 nach Ebenen und Art des Beschäftigungsverhältnisses	15
2. Beschäftigte im öffentlichen Dienst am 30. Juni 2017 nach Beschäftigungsbereichen, Geschlecht und Art des Beschäftigungsverhältnisses	16
3. Beschäftigte im öffentlichen Dienst am 30. Juni 2017 nach Beschäftigungsbereichen, Geschlecht, Umfang und Art des Beschäftigungsverhältnisses	18
4. Beschäftigte im öffentlichen Dienst am 30. Juni 2017 nach Beschäftigungsbereichen, Geschlecht, Funktionsebenen und Art des Beschäftigungsverhältnisses	20
5. Beschäftigte im öffentlichen Dienst am 30. Juni 2017 nach Bereichen, Geschlecht und Art des Beschäftigungsverhältnisses	22
6. Beschäftigte im öffentlichen Dienst am 30. Juni 2017 nach Bereichen, Geschlecht, Funktionsebenen und Art des Beschäftigungsverhältnisses	23
7. Beamte im öffentlichen Dienst am 30. Juni 2017 nach Beschäftigungsbereichen, Geschlecht und zusammengefassten Besoldungsgruppen	24
8. Ohne Bezüge beurlaubte Beamte im öffentlichen Dienst am 30. Juni 2017 nach Beschäftigungsbereichen, Geschlecht und zusammengefassten Besoldungsgruppen	26
9. Arbeitnehmer im öffentlichen Dienst am 30. Juni 2017 nach Beschäftigungsbereichen, Geschlecht und zusammengefassten Entgeltgruppen	27
10. Ohne Bezüge beurlaubte Arbeitnehmer im öffentlichen Dienst am 30. Juni 2017 nach Beschäftigungsbereichen, Geschlecht und zusammengefassten Entgeltgruppen	29
11. Beschäftigte des öffentlichen Dienstes im Landesbereich am 30. Juni 2017 nach Einzelplänen des Landeshaushaltes/Rechtlich selbstständigen öffentlich-rechtlichen Einrichtungen, Geschlecht und Art des Beschäftigungsverhältnisses	31

12.	Beschäftigte des öffentlichen Dienstes im Landesbereich am 30. Juni 2017 nach Einzelplänen des Landeshaushaltes/Rechtlich selbstständigen öffentlich-rechtlichen Einrichtungen, Geschlecht, Umfang und Art des Beschäftigungsverhältnisses	33
13.	Beschäftigte des öffentlichen Dienstes im Landesbereich am 30. Juni 2017 nach Einzelplänen des Landeshaushaltes/Rechtlich selbstständigen öffentlich-rechtlichen Einrichtungen, Geschlecht, Funktionsebenen und Art des Beschäftigungsverhältnisses	35
14.	Beschäftigte des öffentlichen Dienstes im kommunalen Bereich am 30. Juni 2017 nach Beschäftigungsbereichen, Geschlecht und Art des Beschäftigungsverhältnisses	37
15.	Beschäftigte in Kernhaushalten der Gemeinden/Gemeindeverbände am 30. Juni 2017 nach regionalen Merkmalen, Geschlecht und Art des Beschäftigungsverhältnisses	38
16.	Beschäftigte in Kernhaushalten der Gemeinden/Gemeindeverbände am 30. Juni 2017 nach regionalen Merkmalen, Geschlecht, Umfang und Art des Beschäftigungsverhältnisses	39
17.	Beschäftigte in Kernhaushalten der Gemeinden/Gemeindeverbände am 30. Juni 2017 nach regionalen Merkmalen, Geschlecht, Funktionsebenen und Art des Beschäftigungsverhältnisses	40
18.	Beamte und Arbeitnehmer im öffentlichen Dienst am 30. Juni 2017 nach Funktionen, Geschlecht und zusammengefassten Besoldungsgruppen/Entgeltgruppen - Bereich allgemeine Behörden	41
19.	Beamte und Arbeitnehmer im öffentlichen Dienst am 30. Juni 2017 nach Funktionen, Geschlecht und zusammengefassten Besoldungsgruppen/Entgeltgruppen - Bereich Krankenhäuser	42
20.	Beamte und Arbeitnehmer im öffentlichen Dienst am 30. Juni 2017 nach Funktionen, Geschlecht und zusammengefassten Besoldungsgruppen/Entgeltgruppen - Bereich Schulen	43
21.	Beamte und Arbeitnehmer im öffentlichen Dienst am 30. Juni 2017 nach Funktionen, Geschlecht und zusammengefassten Besoldungsgruppen/Entgeltgruppen - Bereich Hochschulen	44
22.	Beamte und Arbeitnehmer im öffentlichen Dienst am 30. Juni 2017 nach Funktionen, Geschlecht und zusammengefassten Besoldungsgruppen/Entgeltgruppen - Bereich Gerichte	45
23.	Beamte und Arbeitnehmer im öffentlichen Dienst am 30. Juni 2017 nach Funktionen, Geschlecht und zusammengefassten Besoldungsgruppen/Entgeltgruppen - Bereich Staatsanwaltschaften	46
24.	Beamte und Arbeitnehmer im öffentlichen Dienst am 30. Juni 2017 nach Funktionen, Geschlecht und zusammengefassten Besoldungsgruppen/Entgeltgruppen - Bereich Justizvollzugsanstalten	47
25.	Beamte und Arbeitnehmer im öffentlichen Dienst am 30. Juni 2017 nach Funktionen, Geschlecht und zusammengefassten Besoldungsgruppen/Entgeltgruppen - Bereich Landkreise und Gemeinden	48
26.	Beamte und Arbeitnehmer im öffentlichen Dienst am 30. Juni 2017 nach Funktionen, Geschlecht und zusammengefassten Besoldungsgruppen/Entgeltgruppen - Bereich Gemeinden/Gemeindeverbände	49
27.	Beamte und Arbeitnehmer im öffentlichen Dienst am 30. Juni 2017 nach Funktionen, Geschlecht und zusammengefassten Besoldungsgruppen/Entgeltgruppen - Bereich Eigenbetriebe/Zweckverbände	50
28.	Beamte und Arbeitnehmer im öffentlichen Dienst am 30. Juni 2017 nach Funktionen, Geschlecht und zusammengefassten Besoldungsgruppen/Entgeltgruppen - Bereich Polizei	51

29.	Arbeitnehmer im öffentlichen Dienst am 30. Juni 2017 nach Funktionen, Geschlecht und zusammengefassten Entgeltgruppen - Bereich Sparkassen	52
30.	Beamte und Arbeitnehmer im öffentlichen Dienst am 30. Juni 2017 nach Funktionen, Geschlecht und zusammengefassten Besoldungsgruppen/Entgeltgruppen - Bereich sonstige öffentlich-rechtliche Einrichtungen/Sozialversicherungsträger	53
31.	Ausgewählte Merkmale zu Bewerbungs- und Stellenbesetzungsverfahren für Beschäftigte im öffentlichen Dienst vom 1. Juli 2016 bis 30. Juni 2017 nach Beschäftigungsbereichen und Geschlecht	54
32.	Neubesetzung von Stellen mit Beschäftigten im öffentlichen Dienst vom 1. Juli 2016 bis 30. Juni 2017 nach Beschäftigungsbereichen, Geschlecht und Funktionsebenen	56
33.	Ausgewählte Merkmale zu Bewerbungs- und Stellenbesetzungsverfahren für Beschäftigte im öffentlichen Dienst vom 1. Juli 2016 bis 30. Juni 2017 nach Bereichen und Geschlecht	58
34.	Neubesetzung von Stellen mit Beschäftigten im öffentlichen Dienst vom 1. Juli 2016 bis 30. Juni 2017 nach Bereichen, Geschlecht und Funktionsebenen	59
35.	Ausgewählte Merkmale zu Bewerbungs- und Stellenbesetzungsverfahren für Beschäftigte des öffentlichen Dienstes im Landesbereich vom 1. Juli 2016 bis 30. Juni 2017 nach Geschlecht und Funktionsebenen	60
36.	Ausgewählte Merkmale zu Bewerbungs- und Stellenbesetzungsverfahren für Beschäftigte des öffentlichen Dienstes im kommunalen Bereich vom 1. Juli 2016 bis 30. Juni 2017 nach Geschlecht und Funktionsebenen	60
37.	Neubesetzung von Stellen mit Beschäftigten des öffentlichen Dienstes im Landesbereich vom 1. Juli 2016 bis 30. Juni 2017 nach Einzelplänen des Landeshaushaltes/Rechtlich selbstständigen öffentlich-rechtlichen Einrichtungen, Geschlecht und Funktionsebenen	61
38.	Neubesetzung von Stellen mit Beschäftigten in Kernhaushalten der Gemeinden/Gemeindeverbände vom 1. Juli 2016 bis 30. Juni 2017 nach regionalen Merkmalen, Geschlecht und Funktionsebenen	63
39.	Beförderte Beamte und höher gruppierte/bezahlte Arbeitnehmer im öffentlichen Dienst vom 1. Juli 2016 bis 30. Juni 2017 nach Beschäftigungsbereichen, Geschlecht und Umfang des Beschäftigungsverhältnisses	64
40.	Beförderte Beamte im öffentlichen Dienst vom 1. Juli 2016 bis 30. Juni 2017 nach Bereichen, Geschlecht und zusammengefassten Besoldungsgruppen	66
41.	Höher gruppierte/bezahlte Arbeitnehmer im öffentlichen Dienst vom 1. Juli 2016 bis 30. Juni 2017 nach Bereichen, Geschlecht und zusammengefassten Entgeltgruppen	67
42.	Beförderte Beamte und höher gruppierte/bezahlte Arbeitnehmer des öffentlichen Dienstes im Landesbereich vom 1. Juli 2016 bis 30. Juni 2017 nach Einzelplänen des Landeshaushaltes/Rechtlich selbstständigen öffentlich-rechtlichen Einrichtungen, Geschlecht und Umfang des Beschäftigungsverhältnisses	68
43.	Beförderte Beamte des öffentlichen Dienstes im Landesbereich vom 1. Juli 2016 bis 30. Juni 2017 nach zusammengefassten Besoldungsgruppen, Geschlecht und Umfang des Dienstvertragsverhältnisses	70
44.	Höher gruppierte/bezahlte Arbeitnehmer des öffentlichen Dienstes im Landesbereich vom 1. Juli 2016 bis 30. Juni 2017 nach zusammengefassten Entgeltgruppen, Geschlecht und Umfang des Arbeitsvertragsverhältnisses	71
45.	Beförderte Beamte und höher gruppierte/bezahlte Arbeitnehmer des öffentlichen Dienstes im kommunalen Bereich vom 1. Juli 2016 bis 30. Juni 2017 nach Beschäftigungsbereichen, Geschlecht und Umfang des Beschäftigungsverhältnisses	72
46.	Beförderte Beamte in Kernhaushalten der Gemeinden/Gemeindeverbände vom 1. Juli 2016 bis 30. Juni 2017 nach regionalen Merkmalen, Geschlecht und zusammengefassten Besoldungsgruppen	73

47.	Höher gruppierte/bezahlte Arbeitnehmer in Kernhaushalten der Gemeinden/ Gemeindeverbände vom 1. Juli 2016 bis 30. Juni 2017 nach regionalen Merkmalen, Geschlecht und zusammengefassten Entgeltgruppen	74
48.	Teilnehmende an Fortbildungsveranstaltungen im öffentlichen Dienst vom 1. Juli 2016 bis 30. Juni 2017 nach Beschäftigungsbereichen, Geschlecht, Fortbildungsarten und Umfang des Beschäftigungsverhältnisses	75
49.	Teilnehmende an Fortbildungsveranstaltungen im öffentlichen Dienst vom 1. Juli 2016 bis 30. Juni 2017 nach Beschäftigungsbereichen, Geschlecht, Fortbildungsarten und Funktionsebenen	77
50.	Teilnehmende an Fortbildungsveranstaltungen im öffentlichen Dienst vom 1. Juli 2016 bis 30. Juni 2017 nach Bereichen, Geschlecht und ausgewählten Fortbildungsarten	79
51.	Teilnehmende an Fortbildungsveranstaltungen im öffentlichen Dienst vom 1. Juli 2016 bis 30. Juni 2017 nach Bereichen, Geschlecht, Fortbildungsarten und Funktionsebenen	80
52.	Teilnehmende an Fortbildungsveranstaltungen des öffentlichen Dienstes im Landesbereich vom 1. Juli 2016 bis 30. Juni 2017 nach Einzelplänen des Landeshaushaltes/Rechtlich selbst- ständigen öffentlich-rechtlichen Einrichtungen, Geschlecht und ausgewählten Fortbildungsarten	81
53.	Teilnehmende an Fortbildungsveranstaltungen des öffentlichen Dienstes im Landesbereich vom 1. Juli 2016 bis 30. Juni 2017 nach Einzelplänen des Landeshaushaltes/Rechtlich selbstständigen öffentlich-rechtlichen Einrichtungen, Geschlecht, Fortbildungsarten und Funktionsebenen	83
54.	Teilnehmende an Fortbildungsveranstaltungen der Kernhaushalte der Gemeinden/ Gemeindeverbände vom 1. Juli 2016 bis 30. Juni 2017 nach regionalen Merkmalen, Geschlecht und ausgewählten Fortbildungsarten	85
55.	Teilnehmende an Fortbildungsveranstaltungen der Kernhaushalte der Gemeinden/ Gemeindeverbände vom 1. Juli 2016 bis 30. Juni 2017 nach regionalen Merkmalen, Geschlecht, Fortbildungsarten und Funktionsebenen	86

## Vorbemerkungen

Diese Veröffentlichung enthält die Ergebnisse der Sächsischen Frauenförderungsstatistik 2017. Nach den gesetzlichen Bestimmungen erfassen die Dienststellen/Einrichtungen in den einzelnen Bereichen des öffentlichen Dienstes jährlich den Personalstand am Stichtag 30. Juni bzw. Angaben zu Bewerbungs- und Stellenbesetzungsverfahren, beruflichem Aufstieg und Fortbildung im Zeitraum vom 1. Juli des Vorjahres bis zum 30. Juni des Erhebungsjahres.

Bereits mit der Sächsischen Frauenförderungsstatistik 2011 änderte sich analog zur Personalstandstatistik das Konzept (Schalenkonzept), nach dem die Ergebnisse der Statistik veröffentlicht werden. Hintergrund dieser Änderungen ist der Ausgliederungsprozess von öffentlichen Aufgaben aus der Kernverwaltung der Gebietskörperschaften in rechtlich selbstständige Einrichtungen. In der Personalstandstatistik hatte dies zur Folge, dass immer mehr Einrichtungen im mittelbaren öffentlichen Dienst nachgewiesen wurden. Um die Vergleichbarkeit der Daten im Zeitverlauf zu verbessern, ist eine Integration dieser Einheiten notwendig. Eine Untergliederung des öffentlichen Dienstes in unmittelbaren und mittelbaren öffentlichen Dienst wird nicht mehr vorgenommen. In Abstimmung mit den Finanzstatistiken wurden daher die Darstellungsbereiche überarbeitet.

Mit der Einführung des Schalenkonzepts wurde die Darstellungsweise hinsichtlich der Aufteilung auf die staatlichen Ebenen an die Konzepte der Volkswirtschaftlichen Gesamtrechnungen angepasst. Der öffentliche Dienst ist seitdem auf die **Ebenen „Landesbereich“, „Kommunaler Bereich“ und „Sozialversicherungsträger“** aufgeteilt. Die früher als „mittelbarer öffentlicher Dienst“ veröffentlichten Einrichtungen sind auf den Landesbereich und die Sozialversicherungsträger aufgliedert.

Die Darstellung der **Beamtinnen/Beamten** (einschließlich Richter/-innen) nach den Laufbahngruppen höherer, gehobener, mittlerer und einfacher Dienst entfällt ab den Berichtsjahr 2014 auf Grund des Gesetzes zur Neuordnung des Dienst-, Besoldungs- und Versorgungsrechts im Freistaat Sachsen vom 18. Dezember 2013 (**Sächsisches Dienstrechtsneuordnungsgesetz**). Diese Bediensteten sind entsprechend ihrer Einstufung in der jeweiligen beamtenrechtlichen Besoldungsgruppe am Erhebungstichtag nach zusammengefassten Besoldungsgruppen zu erfassen.

Die Tariflandschaft im öffentlichen Dienst hat sich mit der Einführung des **TVöD und des TV-L** grundlegend gewandelt. Dies hatte zur Folge, dass Einstufungen im **Arbeitnehmerbereich** nicht intertemporär vergleichbar sind, keine Laufbahngruppenzuordnung für Arbeitnehmer mehr möglich ist und die Unterscheidung zwischen Arbeitern und Angestellten entfallen ist.

Der Tarifvertrag für den öffentlichen Dienst (TVöD – bezeichnet mehrere Tarifverträge für die Beschäftigten bei Einrichtungen der öffentlichen Verwaltung) und der Tarif-

vertrag für den öffentlichen Dienst des Landes (TV-L) gelten als Haupttarifwerke bei den öffentlichen Arbeitgebern. Des Weiteren kommen noch andere Tarifwerke zur Anwendung, die – soweit wie möglich – den TVöD/TV-L zuzuordnen bzw. anzulehnen sind.

Ab dem 1. Januar 2017 gilt für den Bereich der VKA eine leicht veränderte Entgelttabelle. Die Unterteilung der Entgeltgruppe 9 in eine sogenannte "kleine" Entgeltgruppe 9 mit verlängerten Stufenlaufzeiten sowie einer Endstufe 5 (statt regulärer Endstufe 6) und eine sogenannte "große" Entgeltgruppe 9 mit regulären Stufenlaufzeiten in den Stufen 1 bis 5 entfällt. Die bisherige Entgeltgruppe 9 wird aufgespalten in 3 Entgeltgruppen, die 9a, 9b und 9c.

Diese Aufteilung führt ab der Erhebung 2017 bei der Zuordnung der Beschäftigten nach zusammengefassten Entgeltgruppen zu folgenden Änderungen. Die neuen Entgeltgruppen **9c und 9b** TVöD-VKA sind der Entgeltgruppe 9 zuzuordnen und unter den zusammengefassten Entgeltgruppen **E12 bis E9** zu erfassen. Die neue Entgeltgruppe **9a** TVöD-VKA wurde den bisherigen zusammengefassten Entgeltgruppen E8 bis E5 zugeordnet und ist jetzt unter den zusammengefassten Entgeltgruppen **E9a bis E5** zu erheben.

**Arbeitnehmer** im öffentlichen Dienst, für die die Tarifwerke TVöD bzw. TV-L gelten, sind entsprechend ihrer Entgeltgruppe am Erhebungstichtag nach zusammengefassten Entgeltgruppen dargestellt. Arbeitnehmer, die weiterhin nach BAT/MTArb (z. B. BAT-AOK Neu) bzw. hieran angelehnten Tarifverträgen bezahlt werden oder für die Tarifverträge zur Anwendung kommen, deren Bezügetabellen ähnlich wie im TVöD aufgebaut sind, sind für Zwecke dieser Statistik den Einstufungen der Haupttarifwerke analog zugeordnet. Diese Arbeitnehmer sind ebenfalls in den zusammengefassten Entgeltgruppen des TVöD/TV-L enthalten.

Darüber hinaus gibt es die Gruppe der **Sonstigen Arbeitnehmer** (Nicht Tarif-Anwender). Dazu zählen alle Beschäftigten in Dienststellen/Einrichtungen, die nach einem eigenen bzw. anderen Tarifvertrag entlohnt werden und somit eine Zuordnung zu den Haupttarifwerken nicht möglich ist. Ebenfalls enthalten sind Arbeitnehmer in einzelvertraglichen Beschäftigungsverhältnissen und Dienstordnungsangestellte der Sozialversicherungsträger.

**Zum Personalstand zählen** alle Beschäftigten, die am Stichtag in einem unmittelbaren Dienst- oder Arbeitsvertragsverhältnis zu einer berichtspflichtigen Dienststelle/Einrichtung stehen und in der Regel Gehalt oder Entgelt aus Haushaltsmitteln dieser Stelle beziehen oder aus Drittmitteln finanziert werden. Hierzu gehören neben den Dauerbeschäftigten auch die Beschäftigten in Ausbildung und die Beschäftigten mit Zeitvertrag (einschließlich der Arbeitnehmer in einem öffentlich geförderten Arbeitsverhältnis). Ohne Bezüge beurlaubte Beschäftigte zählen – im Gegensatz zur Personalstandstatistik – ebenfalls zum Personalstand.

Kurzfristig und geringfügig (Allein-)Beschäftigte, Personen, die Freiwilligendienste ableisten oder „Arbeitsgelegenhei-

ten mit Aufwandsentschädigung“ (Ein-Euro-Jobs) wahrnehmen, Bezieher von Amtsgehalt sowie Beamte auf Zeit, bei denen die Verleihung des Amtes auf einer Wahl beruht, gehören **nicht zum Personalstand**.

Die Basis für die Analyse der Situation der weiblichen Beschäftigten im öffentlichen Dienst des Freistaates Sachsen bildet der in der Personalstandstatistik erhobene Personalstand. Darüber hinaus liefert die Sächsische Frauenförderungsstatistik Angaben zum Personalstand (z. B. nach Funktionen und Funktionsebenen), zu Bewerbungs- und Stellenbesetzungsverfahren, beruflichem Aufstieg und Fortbildung, die im Rahmen der Personalstandstatistik nicht erhoben werden. Diese Daten werden zusammen mit den Ergebnissen der Personalstandstatistik zu einer Gesamtstatistik zusammengefasst und für den Bericht der Staatsregierung gemäß § 17 SächsFFG verwendet.

Die Ergebnisse dienen ferner als Grundlage für die Erstellung, Aktualisierung und Überprüfung der Frauenförderpläne und als Kontrollinstrument bei der Feststellung von Frauenquoten speziell in Führungs- und Leitungsfunktionen in den Bereichen des öffentlichen Dienstes. Ein weiteres grundsätzliches Anliegen dieser Statistik ist die Darstellung von Ergebnissen, die einerseits den hohen Frauenanteil im öffentlichen Dienst im Verhältnis zu anderen Wirtschaftszweigen erkennen lassen und andererseits das Aufzeigen von Defiziten hinsichtlich der Chancengleichheit von Frauen in Führungspositionen ermöglichen. Darüber hinaus werden fundierte Angaben geliefert, die die Berücksichtigung von Frauen bei Einstellungen, Beförderungen und Höhergruppierungen sowie der Beteiligung an Fortbildungsmaßnahmen im Berufsleben veranschaulichen.

In den Tabellen 18 bis 30 wurden für die einzelnen Bereiche des öffentlichen Dienstes Auswertungen über die Beamten und Arbeitnehmer nach Funktionen (entsprechend der funktionellen Gliederung des jeweiligen Bereiches), Geschlecht und zusammengefassten Besoldungsgruppen/Entgeltgruppen erstellt.

Die Sächsische Frauenförderungsstatistik ist eine Landesstatistik und wird seit 1996 jährlich von den Einrichtungen des öffentlichen Dienstes im Freistaat Sachsen erhoben.

### Rechtsgrundlagen

- Gesetz zur Förderung von Frauen und der Vereinbarkeit von Familie und Beruf im öffentlichen Dienst im Freistaat Sachsen (Sächsisches Frauenförderungs-gesetz – SächsFFG) vom 31. März 1994 (SächsGVBl. S. 684), zuletzt geändert durch Artikel 26 des Gesetzes vom 18. Dezember 2013 (SächsGVBl. S. 970),
- Zweite Verordnung des Sächsischen Staatsministeriums für Soziales zur Änderung der Sächsischen Frauenförderungsstatistikverordnung (SächsFFStatVO) vom 24. Juli 2006 (SächsGVBl. S. 456),
- Verwaltungsvorschrift des Sächsischen Staatsministeriums für Soziales zu den Erhebungsvordrucken der Sächsischen Frauenförderungsstatistik (VwV Erhe-

bungsvordrucke – Frauenförderungsstatistik) vom 23. August 2006 (SächsABl. S. 801), zuletzt geändert durch Verwaltungsvorschrift vom 28. Juni 2010 (SächsABl. S. 1027), zuletzt enthalten in der Verwaltungsvorschrift vom 30. November 2015 (SächsABl. SDr. S. S 419).

## Erläuterungen

### Öffentlicher Dienst

In der Sächsischen Frauenförderungsstatistik umfasst der öffentliche Dienst das Personal aller Kernhaushalte, Sonderrechnungen und der rechtlich selbstständigen Einrichtungen in öffentlich-rechtlicher Rechtsform (siehe Übersicht Seite 9).

**Kernhaushalte:** Alle Ämter, Behörden, Gerichte und Einrichtungen, für die in den Haushaltsplänen des Landes, der Gemeinden/Gemeindeverbände und der Sozialversicherungsträger die Ausgaben und Einnahmen brutto veranschlagt und Personalausgaben ausgewiesen werden.

**Sonderrechnungen:** Dieser Begriff wird in den Finanz- und Personalstatistiken als Synonym für rechtlich unselbstständige Einheiten in öffentlich-rechtlicher Rechtsform verwendet, die über eine eigene Wirtschafts-/Rechnungsführung verfügen, deren Einnahmen und Ausgaben also nicht im Kernhaushalt enthalten sind. Zu den Sonderrechnungen zählen Staatsbetriebe nach § 26 SächsHO, kommunale Eigenbetriebe sowie Krankenhäuser von Land und Gemeinden/Gemeindeverbänden.

### Einrichtungen in öffentlich-rechtlicher Rechtsform:

Rechtlich selbstständige Anstalten, Körperschaften und öffentlich-rechtliche Stiftungen, die unter Landesaufsicht oder kommunaler Aufsicht stehen, einschließlich Zweckverbände aber ohne Sozialversicherungsträger. Letztere werden den Kernhaushalten zugerechnet.

Mit der Verabschiedung des Hochschulgesetzes wurden am 1. Januar 2009 alle **Öffentlichen Hochschulen** (Universitäten, Hochschulen und Fachhochschulen) ausschließlich in Körperschaften des öffentlichen Rechts umgewandelt. Ebenfalls die **Medizinischen Fakultäten** Dresden und Leipzig als unselbstständige Einrichtungen der Universitäten werden ab der Erhebung 2013 im Beschäftigungsbereich der rechtlich selbstständigen öffentlich-rechtlichen Einrichtungen unter Aufsicht des Landes erfasst. Bis 2012 zählten sie zu den Staatsbetrieben nach § 26 SächsHO.

**Der Zweckverband** ist ein Zusammenschluss mehrerer kommunaler Gebietskörperschaften auf der Grundlage eines Gesetzes und/oder eines öffentlich-rechtlichen Vertrages zur gemeinsamen Erledigung einer bestimmten öffentlichen Aufgabe. Zweckverbände sind die bekannteste und häufigste Form interkommunaler Kooperation.

**Sozialversicherungsträger unter Aufsicht des Landes:** Beinhalten die Beschäftigten der gesetzlichen Krankenkasse „AOK PLUS“ (Sachsen und Thüringen, einschließlich der Pflegekassen), der gesetzlichen Unfallversiche-



rung „Unfallkasse Sachsen“ und der gesetzlichen Rentenversicherung „Deutsche Rentenversicherung Mitteldeutschland“ (Sachsen, Sachsen-Anhalt und Thüringen).

**Gemeindeverbände:** Öffentlich-rechtliche Gebietskörperschaften, die im Rahmen ihres gesetzlichen Aufgabenbereiches das Recht der Selbstverwaltung (Art. 28 Abs. 2 Satz 2 GG) haben. Dazu gehören vor allem die Landkreise (Landratsämter) und Verwaltungsverbände sowie in Abhängigkeit vom Verwaltungsaufbau des Landes auch die Landschafts- und Bezirksverbände (Kommunaler Sozialverband Sachsen).

### **Beamtinnen und Beamte (einschließlich Richterinnen und Richter)**

Bedienstete, die – auf Lebenszeit, Zeit, Probe, Widerruf – durch eine Ernennungsurkunde in das Beamtenverhältnis berufen worden sind. Bezieherinnen und Bezieher von Amtsgehalt (z. B. Ministerpräsident, Minister, Staatssekretäre) sowie Wahlbeamtinnen und -beamte (z. B. Landrat, Bürgermeister und Beigeordnete) sind **nicht** enthalten.

Zu Richterinnen und Richtern gehören alle Berufsrichterinnen und -richter im Sinne des Deutschen Richtergesetzes (DRiG), die sowohl bei Gerichten als auch Behörden (z. B. Ministerien) tätig sind; auch zu „Richtern auf Probe“ ernannte Gerichtsassessoren.

Nicht zu den Richtern zählen Richter an Gemeindegerechten, Richter kraft Auftrags und Staatsanwälte, die statusgemäß Beamte sind.

### **Arbeitnehmerinnen und Arbeitnehmer**

In einem privatrechtlichen Arbeitsvertragsverhältnis stehende Beschäftigte. Hierunter fallen Angestellte und Arbeiter, nicht aber Beamte.

Hierzu zählen auch Arbeitnehmer in Ausbildung, Arbeitnehmer mit Zeitvertrag einschließlich Arbeitnehmer in einem öffentlich geförderten Arbeitsverhältnis, Dienstordnungsangestellte der Sozialversicherungsträger einschließlich DO-Angestellte in Ausbildung und Arbeitnehmer in einzelvertraglichen Beschäftigungsverhältnissen.

Personen, die Freiwilligendienste ableisten oder „Arbeitsgelegenheiten mit Aufwandsentschädigung“ (Ein-Euro-Jobs) wahrnehmen, sind generell nicht enthalten.

### **Personal in Ausbildung**

**Beamtinnen und Beamte in Ausbildung:** Bedienstete, die den vorgeschriebenen bzw. üblichen Vorbereitungsdienst ableisten (z. B. Referendare, Inspektor- und Assistentenwärter).

**Arbeitnehmerinnen und Arbeitnehmer in Ausbildung:** Dazu gehören Auszubildende für Berufe nach dem Berufsbildungsgesetz (BBiG), ferner Pflegepersonal in Ausbildung, Referendare, die den Vorbereitungsdienst im Angestelltenverhältnis ableisten, Personen, die für eine Ausbildung im Beamtenverhältnis vorbereitet werden (z. B. Dienstanfänger) und Praktikanten mit Ausbildungsvertrag (Berufspraktikanten im Anerkennungsjahr).

### **Ohne Bezüge beurlaubte Beschäftigte**

**Bei Beamtinnen und Beamten:** Beurlaubungen für eine Tätigkeit außerhalb der Verwaltung des Dienstherrn; aus Arbeitsmarktgründen oder entsprechenden Regelungen im SächsBG (kann auf Antrag Urlaub ohne Besoldung bis zu 6 Jahren bewilligt werden oder für einen Zeitraum, der sich bis zum Beginn des Ruhestandes erstrecken muss, auch Altersurlaub genannt); aus familiären Gründen (zur Betreuung und Pflege von Kindern oder pflegebedürftigen sonstigen Angehörigen); zur Bewerbung um oder zur Ausübung eines Mandats oder zur Inanspruchnahme von Elternzeit.

Für Richter/-innen und Dienstordnungsangestellte gelten die entsprechenden Gesetzesregelungen.

**Bei Arbeitnehmerinnen und Arbeitnehmern:** Beurlaubungen zur Inanspruchnahme von Elternzeit oder Sonderurlaub unter Verzicht auf die Fortzahlung des Entgelts bei Vorliegen eines wichtigen Grundes (analoge Anwendung beamtenrechtlicher Bestimmungen in Verbindung mit § 28 TVöD/TV-L).

### **Umfang des Beschäftigungsverhältnisses**

**Vollzeitbeschäftigte:** Beschäftigte, deren regelmäßige Arbeitszeit die übliche volle Wochenarbeitsstundenzahl (bei Lehrkräften die entsprechende Anzahl von Wochenlehrstunden) beträgt. Nicht enthalten sind Beschäftigte in Altersteilzeit, auch wenn sie sich in der Arbeitsphase des Blockmodells befinden.

**Teilzeitbeschäftigte:** Beschäftigte, deren regelmäßige Arbeitszeit weniger als die übliche volle Wochenarbeitszeit eines Vollzeitbeschäftigten beträgt (einschließlich aller Altersteilzeitbeschäftigten unabhängig vom gewählten Modell).

**Altersteilzeit** ermöglicht älteren Beschäftigten eine frühere Beendigung des aktiven Berufslebens (Blockmodell) oder einen gleitenden Übergang in den Ruhestand (Teilzeitmodell). Zu erheben sind alle Altersteilzeitbeschäftigten als Teilzeitbeschäftigte, unabhängig davon, welches Modell gewählt wurde und in welcher Phase sie sich befinden. Mit Auslaufen des Altersteilzeitvertrages im öffentlichen Dienst Ende 2009 konnte Altersteilzeit noch überwiegend mit Vollzeit- oder Teilzeitbeschäftigten, die das 55. Lebensjahr vollendet hatten, vereinbart werden. Im Jahr 2010 wurde nur für den Bereich des TVöD der Kommunen die Altersteilzeit neu geregelt.

### **Zusammengefasste Besoldungsgruppen/ zusammengefasste Entgeltgruppen (TVöD/TV-L)**

Die Beschäftigten sind bei den einzelnen beamtenrechtlichen Besoldungsgruppen der Besoldungsordnungen gemäß des aktuellen Sächsischen Besoldungsgesetzes (SächsBesG) oder den tarifvertraglichen Entgeltgruppen des TVöD/TV-L nachgewiesen, die für die Auszahlung der Besoldung bzw. Entgelte zum Zeitpunkt des Berichtsstichtags maßgeblich waren.

Im Rahmen der Sächsischen Frauenförderungsstatistik erfolgt die Erfassung und Darstellung der Beamten nach zusammengefassten Besoldungsgruppen, die der Arbeitnehmer nach zusammengefassten Entgeltgruppen.

Arbeitnehmer, die in Anlehnung an den TVöD/TV-L bezahlt werden oder für die Tarifverträge zur Anwendung kommen, deren Bezügetabellen ähnlich wie im TVöD aufgebaut sind, sind für Zwecke dieser Statistik den Einstufungen der Haupttarifwerke analog zugeordnet. Diese Arbeitnehmer sind ebenfalls in den zusammengefassten Entgeltgruppen des TVöD/TV-L enthalten.

### Gruppierung nach Funktionen und Funktionsebenen

Für den Nachweis der Beschäftigten nach **Funktionen** ist der funktionelle Aufbau der Dienststelle/Einrichtung entsprechend dem jeweiligen Bereich im öffentlichen Dienst im Online-Formular bereits vorgegeben. Maßgeblich ist die tatsächlich ausgeübte Funktion des Beschäftigten, d. h., keine in Vertretung ausgeübte Funktion.

Um die Vergleichbarkeit der Ergebnisse nach Funktionen zu ermöglichen, wurde für 13 Bereiche des öffentlichen Dienstes (Allgemeine Behörden, Krankenhäuser, Schulen, Hochschulen, Gerichte, Staatsanwaltschaften, Justizvollzugsanstalten, Landkreise und Gemeinden – mit 10 000 und mehr Einwohnern, Gemeinden/Gemeindeverbände – mit unter 10 000 Einwohnern, Eigenbetriebe/Zweckverbände, Polizei, Sparkassen und Sonstige öffentlich-rechtliche Einrichtungen/Sozialversicherungsträger) jeweils eine für ihn gültige funktionelle Gliederung erarbeitet.

Darüber hinaus wurde im Rahmen der Auswertung der Daten die Möglichkeit genutzt, ein Ergebnis aus den Funktionsangaben aller Berichtspflichtigen für folgende drei **Funktionsebenen** zu erzeugen:

- Beschäftigte mit obersten Leitungsfunktionen (Behördenleiter/-in, stellvertretende(r) Behördenleiter/-in, Abteilungsleiter/-in und vergleichbare Funktionen)
- Beschäftigte mit leitenden Funktionen (Referatsleiter/-in, Referent/-in mit Leitungsfunktion und vergleichbare Funktionen)
- Sonstige Beschäftigte – ohne Leitungsfunktionen (Referent/-in ohne Leitungsfunktion, Sachbearbeiter/-in, weitere(r) Mitarbeiter/-in und vergleichbare Funktionen).

### Stellenausschreibungen

Stellenausschreibungen dienen zur Ermittlung von geeigneten Bewerbern für die Besetzung eines Dienstpostens und erhöhen die Transparenz für die Besetzung freier Stellen. Stellenausschreibungen können intern (innerhalb der Dienststelle oder im Geschäftsbereich) und/oder extern (im Sächsischen Amtsblatt, im Internet, in der Fach- oder Tagespresse) erfolgen. Mehrfachzählungen sind somit möglich.

### Neubesetzung von Stellen

Als Neubesetzung einer Stelle mit oder ohne Ausschreibungsverfahren gilt der Eintritt einer Person in ein Dienstvertrags- oder Arbeitsvertragsverhältnis zu einer Dienststelle oder die Neuaufnahme einer Tätigkeit durch einen Beschäftigten aus derselben oder einer anderen Dienststelle.

Rotationsmaßnahmen, andere Umsetzungen (bspw. durch die Zusammenlegung von Dienststellen), Beförderungen und Ernennungen auf Lebenszeit sind keine Neubeset-

zungen von Stellen. Einstellungen von Saisonbeschäftigten, Aushilfspersonal und Arbeitnehmern, deren Arbeitsverhältnisse öffentlich gefördert werden, sind hier ebenfalls nicht enthalten.

### Beförderte Beamtinnen und Beamte

Beförderung ist eine Ernennung, durch die einer Beamtin oder einem Beamten ein anderes Amt mit höherem Endgrundgehalt und anderer Amtsbezeichnung verliehen wird. Eine Beförderung liegt auch vor, wenn einer Beamtin oder einem Beamten ein anderes Amt mit höherem Endgrundgehalt, ohne dass sich die Amtsbezeichnung ändert, oder ein anderes Amt mit gleichem Endgrundgehalt und anderer Amtsbezeichnung unter gleichzeitigem Wechsel der Laufbahngruppe übertragen wird.

### Höher gruppierte/bezahlte Arbeitnehmerinnen und Arbeitnehmer

Hierzu gehören die Arbeitnehmerinnen und Arbeitnehmer, denen nicht nur vorübergehend oder vertretungsweise, sondern dauerhaft eine höherwertige Tätigkeit übertragen worden ist sowie die im Rahmen einer Tätigkeitsüberprüfung dauerhaft höher gruppierten Arbeitnehmerinnen und Arbeitnehmer. Tarifierungsanpassungen der Haupttarifwerke sind hier nicht enthalten.

### Fortbildungsarten

Bei den Fortbildungsarten erfolgt eine Trennung in fachspezifische und fachübergreifende Veranstaltungen.

Als **fachspezifisch** gelten Fortbildungen, die sich auf das vom Beschäftigten wahrgenommene Sachgebiet beziehen und die in Ausbildung und Berufspraxis erworbenen Fähigkeiten, Fertigkeiten und fachlichen Kenntnisse aktualisieren und ergänzen.

Eine Fortbildungsveranstaltung ist **fachübergreifend**, wenn sie der Erhaltung und Verbesserung der für die Wahrnehmung der Dienstaufgaben erforderlichen nicht fachspezifischen Qualifikation und der Vermittlung neuer Kenntnisse, Fähigkeiten und Fertigkeiten dient, soweit diese im Verlauf der beruflichen Tätigkeiten erforderlich werden. Zur fachübergreifenden Fortbildung gehören Kenntnisse und Fähigkeiten, die für die Beschäftigten unabhängig von ihrer fachlichen Tätigkeit von Bedeutung sind, Querschnittsaufgaben, die sich in allen Bereichen der öffentlichen Verwaltung stellen sowie ressortübergreifende Fachthemen.

Mehrfachzählungen auf Grund der Teilnahme eines Beschäftigten an mehreren Fortbildungsveranstaltungen im Berichtszeitraum sind möglich. Auch Teilnehmende an kurzfristigen Fortbildungsmaßnahmen sind enthalten.

## Übersicht der Ebenen und Beschäftigungsbereiche in der Sächsischen Frauenförderungsstatistik

### Öffentlicher Dienst

#### Landesbereich

##### Land

- 11 = Kernhaushalt<sup>1)</sup>
- 12 = Sonderrechnungen ohne Krankenhäuser<sup>2)</sup>  
(Staatsbetriebe)
- 13 = Krankenhäuser des Landes<sup>3)</sup>

##### Rechtlich selbstständige Einrichtungen in öffentlich-rechtlicher Rechtsform

- 47 = Rechtlich selbstständige öffentlich-rechtliche Einrichtungen und deren unselbstständige Einrichtungen (Land - ohne Sozialversicherungsträger)

#### Kommunaler Bereich

##### Gemeinden/Gemeindeverbände

- 21 = Kernhaushalte<sup>1)</sup>
- 22 = Sonderrechnungen ohne Krankenhäuser<sup>2)</sup>  
(Eigenbetriebe)
- 23 = Krankenhäuser der Gemeinden/Gemeindeverbände<sup>3)</sup>

##### Rechtlich selbstständige Einrichtungen in öffentlich-rechtlicher Rechtsform

- 24 = Zweckverbände
- 48 = Rechtlich selbstständige öffentlich-rechtliche Einrichtungen und deren unselbstständige Einrichtungen (kommunal)

#### Sozialversicherungsträger unter Aufsicht des Landes

- 41 = Krankenversicherung  
(ohne Betriebskrankenkassen privater Unternehmen)
- 42 = Unfallversicherung
- 43 = Rentenversicherung

- 
- 1) Im Haushalt brutto geführte Ämter, Behörden, Gerichte und Einrichtungen.
  - 2) Als Sonderrechnung geführte rechtlich unselbstständige Einrichtungen.
  - 3) Als Sonderrechnung geführte rechtlich unselbstständige Krankenhäuser.

**Abb. 1 Beschäftigte im öffentlichen Dienst des Freistaates Sachsen am 30. Juni 2010 bis 2017 nach Geschlecht und Art des Beschäftigungsverhältnisses**

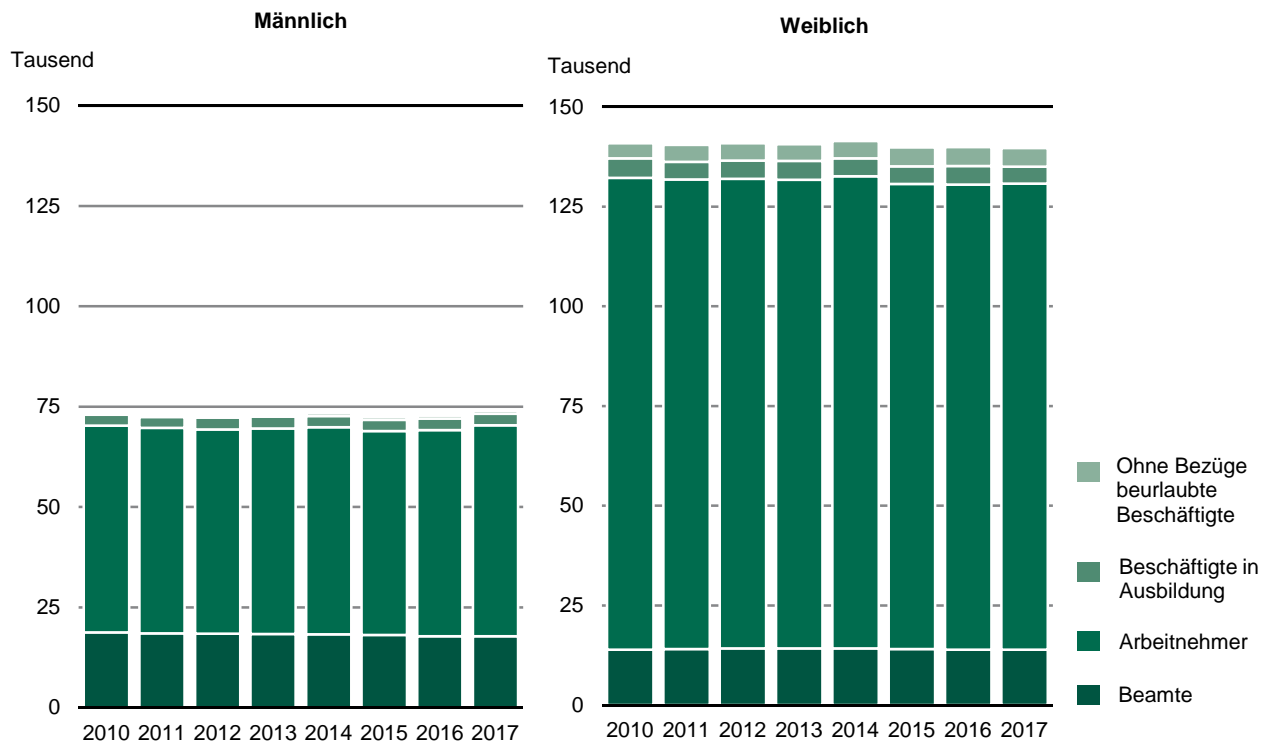

**Abb. 2 Beschäftigte im öffentlichen Dienst<sup>1)</sup> des Freistaates Sachsen am 30. Juni 2017 nach Funktionsebenen und Geschlecht in Prozent**

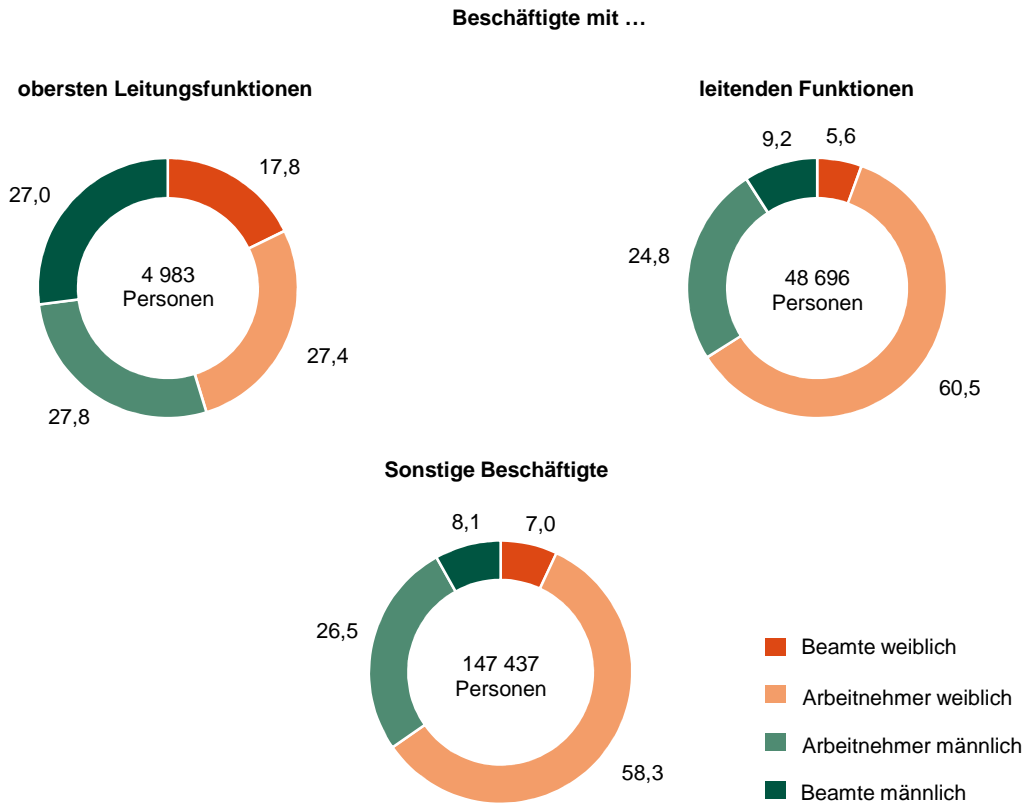

1) Außer Beschäftigte in Ausbildung und ohne Bezüge beurlaubte Beschäftigte.

**Abb. 3 Beschäftigte im öffentlichen Dienst<sup>1)</sup> des Freistaates Sachsen am 30. Juni 2017 nach Bereichen, Geschlecht und Funktionsebenen**

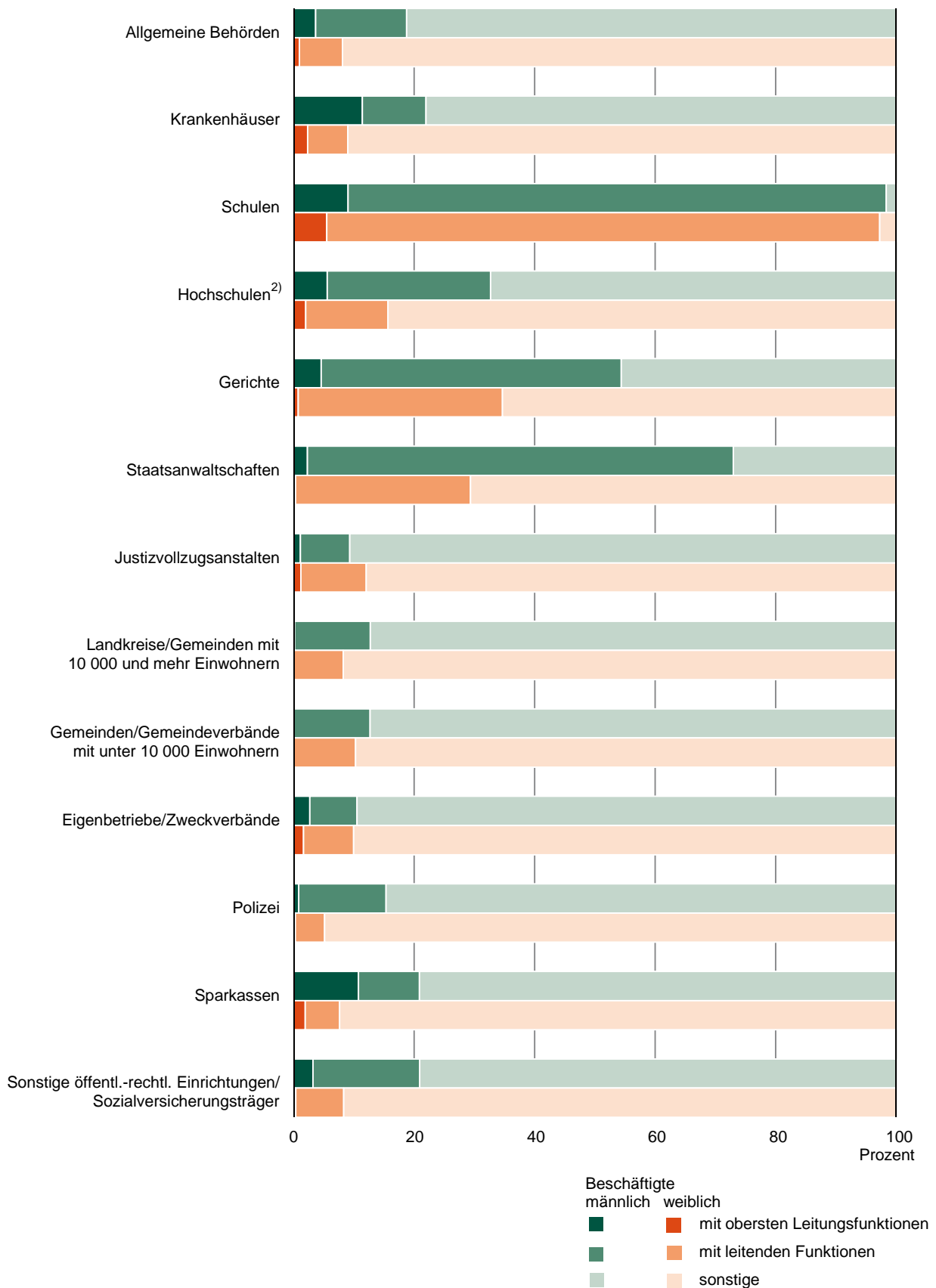

1) Außer Beschäftigte in Ausbildung und ohne Bezüge beurlaubte Beschäftigte.

2) Ohne Hochschulkliniken - sind im Bereich "Krankenhäuser" enthalten.

**Abb. 4 Entwicklung der Zahl der Beschäftigten in den Geschäftsbereichen der Staatsministerien<sup>1)</sup> des Freistaates Sachsen seit 30. Juni 2010 bis 2017 nach Geschlecht**

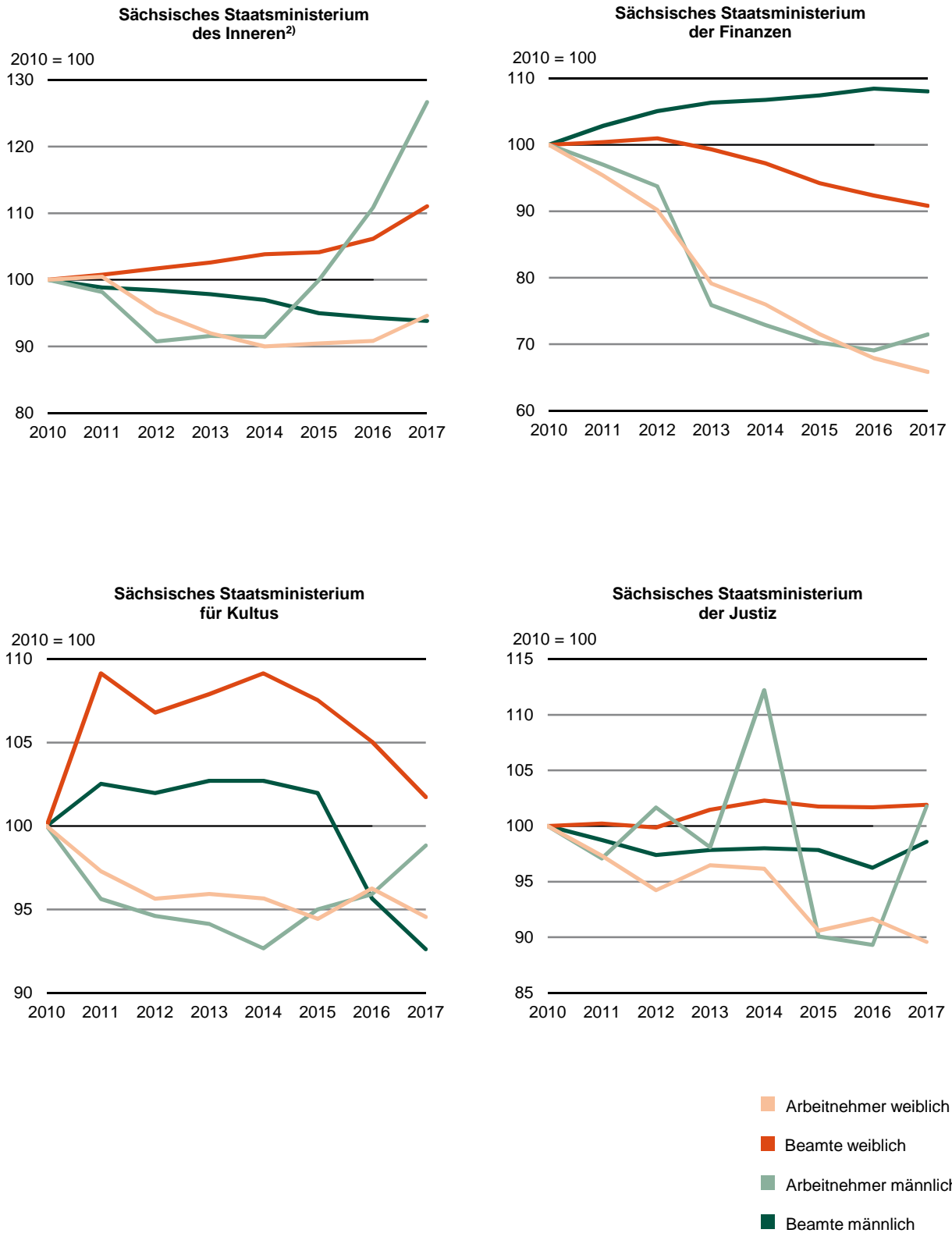

1) Einschließlich Beschäftigte in Ausbildung und ohne Bezüge beurlaubte Beschäftigte.

2) 2015 - Übernahme des Bereichs "Verwaltungsmodernisierung und IT" und des Staatsbetriebes Sächsische Informatik Dienste (SID) vom SMJus.

Noch: Abb. 4 Entwicklung der Zahl der Beschäftigten in den Geschäftsbereichen der Staatsministerien<sup>1)</sup> des Freistaates Sachsen seit 30. Juni 2010 bis 2017 nach Geschlecht

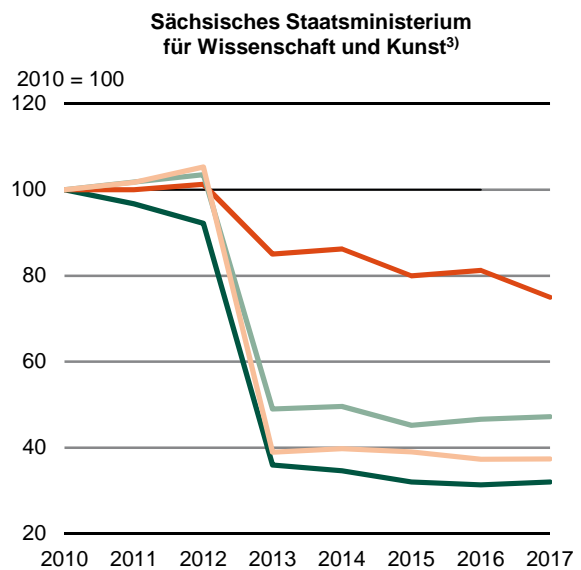
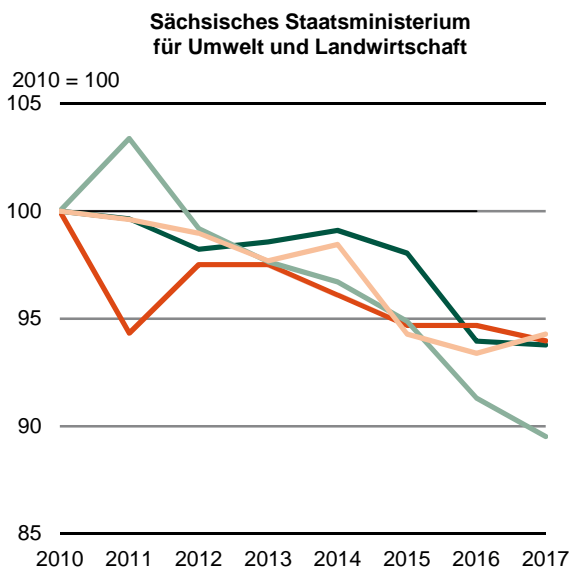
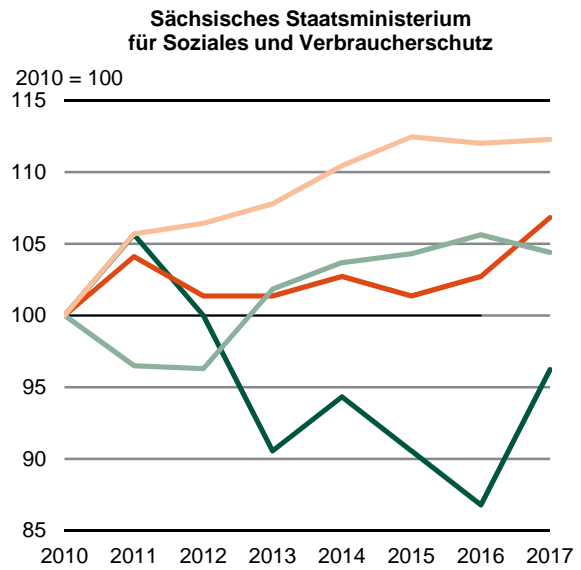
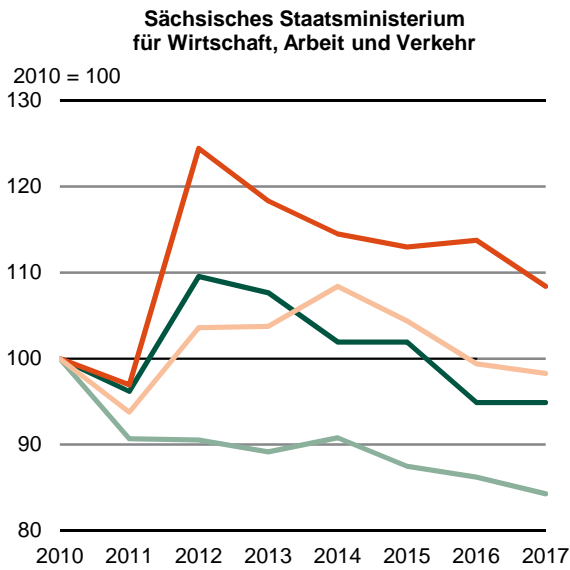

- Arbeitnehmer weiblich
- Beamte weiblich
- Arbeitnehmer männlich
- Beamte männlich

1) Einschließlich Beschäftigte in Ausbildung und ohne Bezüge beurlaubte Beschäftigte.

3) 2013 - Veränderung im Personalstand auf Grund der Anpassung der Rechtsform bei den Medizinischen Fakultäten Dresden und Leipzig als unselbstständige Einrichtungen der Universitäten (Körperschaften des öffentlichen Rechts); bis 2012 noch als Staatsbetriebe erfasst.

**Abb. 5 Beförderte Beamte und höher gruppierte/bezahlte Arbeitnehmer im öffentlichen Dienst des Freistaates Sachsen vom 1. Juli 2016 bis 30. Juni 2017 nach zusammengefassten Besoldungsgruppen/Entgeltgruppen und Geschlecht**

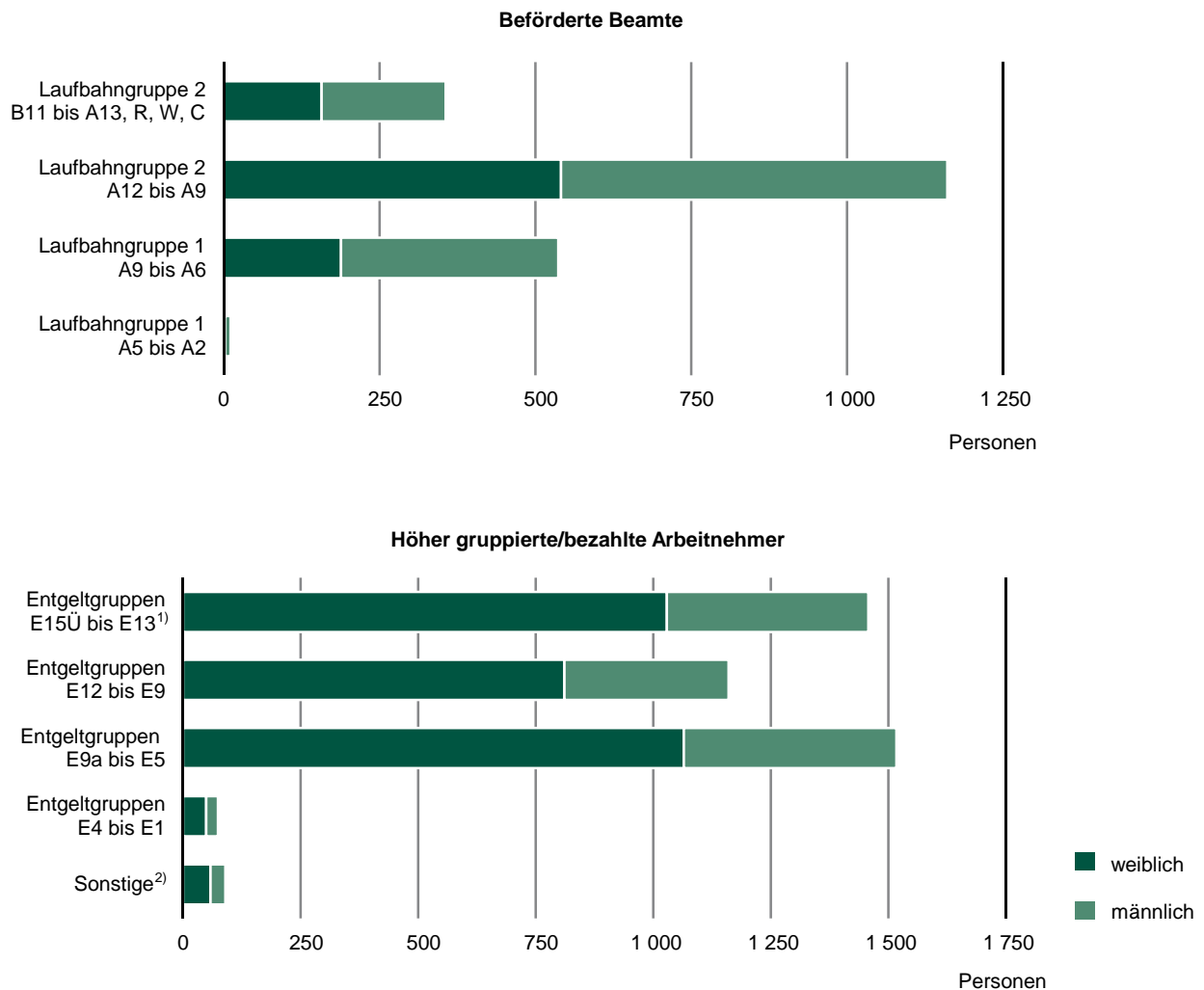

1) Einschließlich außertarifliche Arbeitnehmer.

2) Beinhaltet Tarifverträge, die nicht dem TVöD/TV-L zugeordnet wurden, Arbeitnehmer in einzelvertraglichen Beschäftigungsverhältnissen und Dienstordnungsangestellte der Sozialversicherungsträger.

**Abb. 6 Teilnehmende an Fortbildungsveranstaltungen im öffentlichen Dienst des Freistaates Sachsen vom 1. Juli 2016 bis 30. Juni 2017 nach Fortbildungsarten, Umfang des Beschäftigungsverhältnisses und Geschlecht in Prozent**

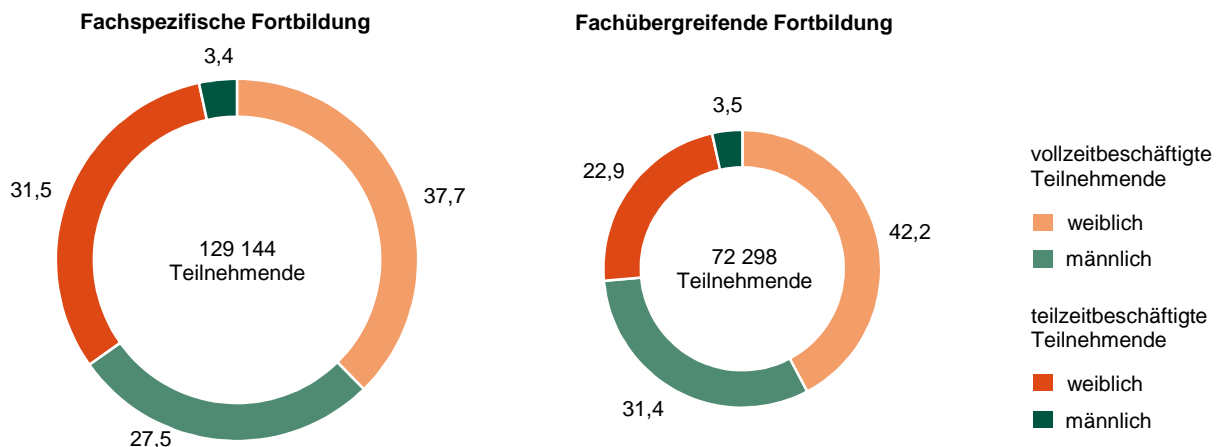



# 1. Beschäftigte im öffentlichen Dienst am 30. Juni 2011 bis 2017 nach Ebenen und Art des Beschäftigungsverhältnisses

Ebene	Jahr (30.06.) Frauen- anteil in %	Insgesamt	Beamte	Arbeit- nehmer	Beschäftigte in Ausbildung		Ohne Bezüge beurlaubte Beschäftigte	
					Beamte	Arbeit- nehmer	Beamte	Arbeit- nehmer
Insgesamt	2011	213 550	32 555	168 950	1 235	5 953	883	3 974
	%	65,8	43,2	69,7	33,4	67,0	81,8	88,1
	2012	213 752	32 703	168 610	1 292	6 247	722	4 178
	%	65,9	43,6	69,8	32,6	66,5	80,7	88,4
	2013	213 718	32 610	168 610	1 292	6 454	698	4 054
	%	65,8	43,7	69,6	32,8	67,8	77,9	89,0
	2014	214 771	32 551	169 864	1 272	6 088	637	4 359
	%	65,8	43,8	69,6	33,1	67,4	75,0	88,2
	2015	212 205	32 170	167 455	1 224	5 970	658	4 728
	%	65,9	43,7	69,7	34,2	67,0	75,5	88,5
2016	212 651	31 707	168 012	1 349	6 102	729	4 752	
%	65,8	43,9	69,4	34,0	68,0	65,7	90,0	
2017	213 608	31 673	169 443	1 524	5 592	600	4 776	
%	65,4	43,9	69,0	33,3	67,2	75,0	88,7	
Landesbereich <sup>1)</sup>	2011	126 907	28 800	89 922	1 143	3 597	849	2 596
	%	62,9	43,6	68,3	35,8	67,5	82,0	86,8
	2012	126 767	28 921	89 156	1 211	4 081	681	2 717
	%	62,8	44,2	68,1	34,6	67,6	80,9	87,2
	2013	126 612	28 867	88 795	1 228	4 469	664	2 589
	%	62,7	44,4	68,0	34,3	68,6	78,8	87,6
	2014	127 538	28 845	89 992	1 232	4 172	604	2 693
	%	62,6	44,6	67,8	34,0	67,1	74,7	86,5
	2015	125 512	28 485	88 348	1 150	4 023	630	2 876
	%	62,6	44,4	67,8	36,2	65,7	76,3	86,5
2016	125 865	28 086	88 735	1 255	4 186	710	2 893	
%	62,6	44,8	67,5	36,6	67,4	65,9	88,9	
2017	125 958	28 032	89 699	1 429	3 547	571	2 680	
%	62,1	44,9	66,8	35,4	66,8	75,5	86,3	
Kommunaler Bereich <sup>2)</sup>	2011	74 923	3 404	68 432	92	1 811	26	1 158
	%	67,8	37,3	69,1	3,3	64,6	69,2	90,0
	2012	75 217	3 432	68 724	81	1 695	35	1 250
	%	68,0	36,6	69,3	2,5	62,9	74,3	90,4
	2013	75 136	3 391	68 871	64	1 534	31	1 245
	%	68,1	36,1	69,4	4,7	63,6	58,1	91,6
	2014	75 244	3 364	68 949	40	1 448	26	1 417
	%	68,4	35,4	69,6	5,0	65,5	84,6	91,2
	2015	74 866	3 343	68 351	74	1 447	24	1 627
	%	68,6	35,3	69,8	2,7	67,6	58,3	91,3
2016	75 177	3 285	68 691	94	1 468	18	1 621	
%	68,5	34,6	69,6	-	68,5	55,6	92,1	
2017	76 015	3 312	69 234	95	1 518	28	1 828	
%	68,2	33,0	69,4	1,1	66,3	64,3	91,8	
Sozialversicherungsträger unter Aufsicht des Landes	2011	11 720	351	10 596	-	545	8	220
	%	83,9	59,8	85,1	-	71,9	100	93,2
	2012	11 768	350	10 730	-	471	6	211
	%	86,2	60,6	87,6	-	69,9	100	91,0
	2013	11 970	352	10 944	-	451	3	220
	%	83,9	61,4	84,9	-	74,3	100	91,4
	2014	11 989	342	10 923	-	468	7	249
	%	83,8	62,3	84,7	-	75,6	71,4	90,0
	2015	11 827	342	10 756	-	500	4	225
	%	83,6	63,2	84,4	-	75,6	50,0	93,3
2016	11 609	336	10 586	-	448	1	238	
%	83,1	62,5	84,1	-	72,1	100	89,5	
2017	11 635	329	10 510	-	527	1	268	
%	83,0	62,9	83,9	-	72,7	100	91,4	

1) Kernhaushalt und Sonderrechnungen des Landes sowie rechtlich selbstständige öffentlich-rechtliche Einrichtungen unter Aufsicht des Landes ohne Sozialversicherungsträger.

2) Kernhaushalte und Sonderrechnungen der Gemeinden/Gemeindeverbände sowie Zweckverbände.

Ab 2015 - einschließlich des Kommunalen Versorgungsverbandes Sachsen, bis 2014 im Landesbereich enthalten.

## 2. Beschäftigte im öffentlichen Dienst am 30. Juni 2017 nach Beschäftigungsbereichen, Geschlecht und Art des Beschäftigungsverhältnisses

Beschäftigungsbereich	männlich = m weiblich = w insgesamt = i Frauenanteil = %	Ins- gesamt	Verände- rung zum Vorjahr in %	Beamte	Arbeit- nehmer	Beschäftigte in Ausbildung		Ohne Bezüge beurlaubte Beschäftigte	
						Beamte	Arbeit- nehmer	Beamte	Arbeit- nehmer
<b>Insgesamt</b>	<b>m</b>	<b>73 913</b>	<b>1,6</b>	<b>17 775</b>	<b>52 595</b>	<b>1 017</b>	<b>1 835</b>	<b>150</b>	<b>541</b>
	<b>w</b>	<b>139 695</b>	<b>-0,2</b>	<b>13 898</b>	<b>116 848</b>	<b>507</b>	<b>3 757</b>	<b>450</b>	<b>4 235</b>
	<b>i</b>	<b>213 608</b>	<b>0,5</b>	<b>31 673</b>	<b>169 443</b>	<b>1 524</b>	<b>5 592</b>	<b>600</b>	<b>4 776</b>
	<b>%</b>	<b>65,4</b>	<b>x</b>	<b>43,9</b>	<b>69,0</b>	<b>33,3</b>	<b>67,2</b>	<b>75,0</b>	<b>88,7</b>
Landesbereich	m	47 791	1,5	15 433	29 748	923	1 179	140	368
	w	78 167	-0,8	12 599	59 951	506	2 368	431	2 312
	i	125 958	0,1	28 032	89 699	1 429	3 547	571	2 680
	%	62,1	x	44,9	66,8	35,4	66,8	75,5	86,3
Land	m	30 267	1,7	14 014	14 297	923	799	110	124
	w	51 448	-0,8	12 181	35 746	506	1 406	416	1 193
	i	81 715	0,1	26 195	50 043	1 429	2 205	526	1 317
	%	63,0	x	46,5	71,4	35,4	63,8	79,1	90,6
Kernhaushalt	m	25 758	2,3	13 515	10 495	896	650	108	94
	w	46 548	-0,8	11 893	31 454	494	1 249	397	1 061
	i	72 306	0,3	25 408	41 949	1 390	1 899	505	1 155
	%	64,4	x	46,8	75,0	35,5	65,8	78,6	91,9
Sonderrechnungen	m	4 509	-1,4	499	3 802	27	149	2	30
	w	4 900	-0,2	288	4 292	12	157	19	132
	i	9 409	-0,8	787	8 094	39	306	21	162
	%	52,1	x	36,6	53,0	30,8	51,3	90,5	81,5
Staatsbetriebe	m	3 682	-1,3	498	3 009	27	123	2	23
	w	2 968	-0,6	288	2 504	12	81	19	64
	i	6 650	-1,0	786	5 513	39	204	21	87
	%	44,6	x	36,6	45,4	30,8	39,7	90,5	73,6
Krankenhäuser	m	827	-2,0	1	793	-	26	-	7
	w	1 932	0,4	-	1 788	-	76	-	68
	i	2 759	-0,3	1	2 581	-	102	-	75
	%	70,0	x	-	69,3	-	74,5	-	90,7
Rechtlich selbstständige öffentlich-rechtliche Einrichtungen	m	17 524	1,2	1 419	15 451	-	380	30	244
	w	26 719	-0,8	418	24 205	-	962	15	1 119
	i	44 243	-0,1	1 837	39 656	-	1 342	45	1 363
	%	60,4	x	22,8	61,0	-	71,7	33,3	82,1
darunter Sparkassen	m	2 336	-2,9	-	2 206	-	107	-	23
	w	6 452	-4,9	-	6 114	-	132	-	206
	i	8 788	-4,4	-	8 320	-	239	-	229
	%	73,4	x	-	73,5	-	55,2	-	90,0
Hochschulbereich <sup>1)</sup>	m	14 255	1,8	1 417	12 333	-	263	30	212
	w	18 093	0,5	417	15 983	-	806	15	872
	i	32 348	1,1	1 834	28 316	-	1 069	45	1 084
	%	55,9	x	22,7	56,4	-	75,4	33,3	80,4
Kommunaler Bereich	m	24 141	1,8	2 220	21 155	94	512	10	150
	w	51 874	0,8	1 092	48 079	1	1 006	18	1 678
	i	76 015	1,1	3 312	69 234	95	1 518	28	1 828
	%	68,2	x	33,0	69,4	1,1	66,3	64,3	91,8
Gemeinden/Gemeinde- verbände	m	22 672	1,8	2 193	19 764	94	466	9	146
	w	50 788	0,8	1 076	47 044	1	993	17	1 657
	i	73 460	1,1	3 269	66 808	95	1 459	26	1 803
	%	69,1	x	32,9	70,4	1,1	68,1	65,4	91,9

1) Einschließlich Hochschulkliniken (Medizinische Fakultäten der Universitäten Dresden und Leipzig).

Noch: 2. Beschäftigte im öffentlichen Dienst am 30. Juni 2017 nach Beschäftigungsbereichen, Geschlecht und Art des Beschäftigungsverhältnisses

Beschäftigungsbereich	männlich = m weiblich = w insgesamt = i Frauenanteil = %	Ins- gesamt	Verände- rung zum Vorjahr in %	Beamte	Arbeit- nehmer	Beschäftigte in Ausbildung		Ohne Bezüge beurlaubte Beschäftigte	
						Beamte	Arbeit- nehmer	Beamte	Arbeit- nehmer
Kernhaushalte	m	18 514	1,7	2 190	15 735	94	371	9	115
	w	42 312	0,7	1 071	39 176	1	800	16	1 248
	i	60 826	1,0	3 261	54 911	95	1 171	25	1 363
	%	69,6	x	32,8	71,3	1,1	68,3	64,0	91,6
Sonderrechnungen	m	4 158	2,2	3	4 029	-	95	-	31
	w	8 476	1,6	5	7 868	-	193	1	409
	i	12 634	1,8	8	11 897	-	288	1	440
	%	67,1	x	62,5	66,1	-	67,0	100	93,0
Eigenbetriebe	m	3 046	2,4	3	2 977	-	48	-	18
	w	5 244	1,9	5	4 948	-	25	1	265
	i	8 290	2,1	8	7 925	-	73	1	283
	%	63,3	x	62,5	62,4	-	34,2	100	93,6
Krankenhäuser	m	1 112	1,6	-	1 052	-	47	-	13
	w	3 232	1,1	-	2 920	-	168	-	144
	i	4 344	1,2	-	3 972	-	215	-	157
	%	74,4	x	-	73,5	-	78,1	-	91,7
Einrichtungen in öffentlich-rechtlicher Rechtsform	m	1 469	1,9	27	1 391	-	46	1	4
	w	1 086	-0,2	16	1 035	-	13	1	21
	i	2 555	1,0	43	2 426	-	59	2	25
	%	42,5	x	37,2	42,7	-	22,0	50,0	84,0
darunter Zweckverbände	m	1 423	1,4	1	1 372	-	46	-	4
	w	1 009	0,5	4	979	-	8	-	18
	i	2 432	1,0	5	2 351	-	54	-	22
	%	41,5	x	80,0	41,6	-	14,8	-	81,8
Sozialversicherungsträger unter Aufsicht des Landes	m	1 981	1,1	122	1 692	-	144	-	23
	w	9 654	0,1	207	8 818	-	383	1	245
	i	11 635	0,2	329	10 510	-	527	1	268
	%	83,0	x	62,9	83,9	-	72,7	100	91,4
Krankenversicherung	m	1 291	2,7	-	1 191	-	81	-	19
	w	6 277	2,0	-	5 844	-	248	-	185
	i	7 568	2,1	-	7 035	-	329	-	204
	%	82,9	x	-	83,1	-	75,4	-	90,7
Unfallversicherung	m	39	-15,2	-	39	-	-	-	-
	w	124	0,8	-	121	-	-	-	3
	i	163	-3,6	-	160	-	-	-	3
	%	76,1	x	-	75,6	-	-	-	100
Rentenversicherung	m	651	-0,9	122	462	-	63	-	4
	w	3 253	-3,5	207	2 853	-	135	1	57
	i	3 904	-3,1	329	3 315	-	198	1	61
	%	83,3	x	62,9	86,1	-	68,2	100	93,4

### 3. Beschäftigte im öffentlichen Dienst am 30. Juni 2017 nach Beschäftigungsbereichen, Geschlecht, Umfang und Art des Beschäftigungsverhältnisses

Beschäftigungsbereich	männlich = m weiblich = w insgesamt = i Frauenanteil = %	Ins- gesamt <sup>1)</sup>	Vollzeitbeschäftigte			Teilzeitbeschäftigte <sup>2)</sup>		
			zu- sammen	Beamte	Arbeit- nehmer	zu- sammen	Beamte	Arbeit- nehmer
<b>Insgesamt</b>	<b>m</b>	<b>73 222</b>	<b>62 123</b>	<b>18 289</b>	<b>43 834</b>	<b>11 099</b>	<b>503</b>	<b>10 596</b>
	<b>w</b>	<b>135 010</b>	<b>72 025</b>	<b>9 520</b>	<b>62 505</b>	<b>62 985</b>	<b>4 885</b>	<b>58 100</b>
	<b>i</b>	<b>208 232</b>	<b>134 148</b>	<b>27 809</b>	<b>106 339</b>	<b>74 084</b>	<b>5 388</b>	<b>68 696</b>
	<b>%</b>	<b>64,8</b>	<b>53,7</b>	<b>34,2</b>	<b>58,8</b>	<b>85,0</b>	<b>90,7</b>	<b>84,6</b>
Landesbereich	m	47 283	40 607	15 942	24 665	6 676	414	6 262
	w	75 424	44 989	8 682	36 307	30 435	4 423	26 012
	i	122 707	85 596	24 624	60 972	37 111	4 837	32 274
	%	61,5	52,6	35,3	59,5	82,0	91,4	80,6
Land	m	30 033	27 618	14 543	13 075	2 415	394	2 021
	w	49 839	31 749	8 302	23 447	18 090	4 385	13 705
	i	79 872	59 367	22 845	36 522	20 505	4 779	15 726
	%	62,4	53,5	36,3	64,2	88,2	91,8	87,1
Kernhaushalt	m	25 556	23 750	14 038	9 712	1 806	373	1 433
	w	45 090	28 853	8 113	20 740	16 237	4 274	11 963
	i	70 646	52 603	22 151	30 452	18 043	4 647	13 396
	%	63,8	54,9	36,6	68,1	90,0	92,0	89,3
Sonderrechnungen	m	4 477	3 868	505	3 363	609	21	588
	w	4 749	2 896	189	2 707	1 853	111	1 742
	i	9 226	6 764	694	6 070	2 462	132	2 330
	%	51,5	42,8	27,2	44,6	75,3	84,1	74,8
Staatsbetriebe	m	3 657	3 282	504	2 778	375	21	354
	w	2 885	2 017	189	1 828	868	111	757
	i	6 542	5 299	693	4 606	1 243	132	1 111
	%	44,1	38,1	27,3	39,7	69,8	84,1	68,1
Krankenhäuser	m	820	586	1	585	234	-	234
	w	1 864	879	-	879	985	-	985
	i	2 684	1 465	1	1 464	1 219	-	1 219
	%	69,4	60,0	-	60,0	80,8	-	80,8
Rechtlich selbstständige öffentlich-rechtliche Einrichtungen	m	17 250	12 989	1 399	11 590	4 261	20	4 241
	w	25 585	13 240	380	12 860	12 345	38	12 307
	i	42 835	26 229	1 779	24 450	16 606	58	16 548
	%	59,7	50,5	21,4	52,6	74,3	65,5	74,4
darunter Sparkassen	m	2 313	2 028	-	2 028	285	-	285
	w	6 246	2 575	-	2 575	3 671	-	3 671
	i	8 559	4 603	-	4 603	3 956	-	3 956
	%	73,0	55,9	-	55,9	92,8	-	92,8
Hochschulbereich <sup>3)</sup>	m	14 013	10 204	1 397	8 807	3 809	20	3 789
	w	17 206	9 539	379	9 160	7 667	38	7 629
	i	31 219	19 743	1 776	17 967	11 476	58	11 418
	%	55,1	48,3	21,3	51,0	66,8	65,5	66,8
Kommunaler Bereich	m	23 981	19 763	2 238	17 525	4 218	76	4 142
	w	50 178	21 859	738	21 121	28 319	355	27 964
	i	74 159	41 622	2 976	38 646	32 537	431	32 106
	%	67,7	52,5	24,8	54,7	87,0	82,4	87,1
Gemeinden/Gemeinde- verbände	m	22 517	18 401	2 220	16 181	4 116	67	4 049
	w	49 114	21 231	727	20 504	27 883	350	27 533
	i	71 631	39 632	2 947	36 685	31 999	417	31 582
	%	68,6	53,6	24,7	55,9	87,1	83,9	87,2

1) Einschließlich Beschäftigte in Ausbildung, aber außer ohne Bezüge beurlaubte Beschäftigte.

2) Einschließlich Beschäftigte in Altersteilzeit.

3) Einschließlich Hochschulkliniken (Medizinische Fakultäten der Universitäten Dresden und Leipzig).

Noch: 3. Beschäftigte im öffentlichen Dienst am 30. Juni 2017 nach Beschäftigungsbereichen, Geschlecht, Umfang und Art des Beschäftigungsverhältnisses

Beschäftigungsbereich	männlich = m weiblich = w insgesamt = i Frauenanteil = %	Ins- gesamt <sup>1)</sup>	Vollzeitbeschäftigte			Teilzeitbeschäftigte <sup>2)</sup>		
			zusammen	Beamte	Arbeit- nehmer	zusammen	Beamte	Arbeit- nehmer
Kernhaushalte	m	18 390	15 204	2 217	12 987	3 186	67	3 119
	w	41 048	17 675	725	16 950	23 373	347	23 026
	i	59 438	32 879	2 942	29 937	26 559	414	26 145
	%	69,1	53,8	24,6	56,6	88,0	83,8	88,1
Sonderrechnungen	m	4 127	3 197	3	3 194	930	-	930
	w	8 066	3 556	2	3 554	4 510	3	4 507
	i	12 193	6 753	5	6 748	5 440	3	5 437
	%	66,2	52,7	40,0	52,7	82,9	100	82,9
Eigenbetriebe	m	3 028	2 288	3	2 285	740	-	740
	w	4 978	1 888	2	1 886	3 090	3	3 087
	i	8 006	4 176	5	4 171	3 830	3	3 827
	%	62,2	45,2	40,0	45,2	80,7	100	80,7
Krankenhäuser	m	1 099	909	-	909	190	-	190
	w	3 088	1 668	-	1 668	1 420	-	1 420
	i	4 187	2 577	-	2 577	1 610	-	1 610
	%	73,8	64,7	-	64,7	88,2	-	88,2
Einrichtungen in öffentlich-rechtlicher Rechtsform	m	1 464	1 362	18	1 344	102	9	93
	w	1 064	628	11	617	436	5	431
	i	2 528	1 990	29	1 961	538	14	524
	%	42,1	31,6	37,9	31,5	81,0	35,7	82,3
darunter Zweckverbände	m	1 419	1 326	1	1 325	93	-	93
	w	991	583	4	579	408	-	408
	i	2 410	1 909	5	1 904	501	-	501
	%	41,1	30,5	80,0	30,4	81,4	-	81,4
Sozialversicherungsträger unter Aufsicht des Landes	m	1 958	1 753	109	1 644	205	13	192
	w	9 408	5 177	100	5 077	4 231	107	4 124
	i	11 366	6 930	209	6 721	4 436	120	4 316
	%	82,8	74,7	47,8	75,5	95,4	89,2	95,6
Krankenversicherung	m	1 272	1 154	-	1 154	118	-	118
	w	6 092	3 384	-	3 384	2 708	-	2 708
	i	7 364	4 538	-	4 538	2 826	-	2 826
	%	82,7	74,6	-	74,6	95,8	-	95,8
Unfallversicherung	m	39	32	-	32	7	-	7
	w	121	68	-	68	53	-	53
	i	160	100	-	100	60	-	60
	%	75,6	68,0	-	68,0	88,3	-	88,3
Rentenversicherung	m	647	567	109	458	80	13	67
	w	3 195	1 725	100	1 625	1 470	107	1 363
	i	3 842	2 292	209	2 083	1 550	120	1 430
	%	83,2	75,3	47,8	78,0	94,8	89,2	95,3

1) Einschließlich Beschäftigte in Ausbildung, aber außer ohne Bezüge beurlaubte Beschäftigte.

2) Einschließlich Beschäftigte in Altersteilzeit.

#### 4. Beschäftigte im öffentlichen Dienst am 30. Juni 2017 nach Beschäftigungsbereichen, Geschlecht, Funktionsebenen und Art des Beschäftigungsverhältnisses

Beschäftigungsbereich	Ins- gesamt <sup>1)</sup>	Beschäftigte mit ...						Sonstige Beschäftigte			
		obersten Leitungsfunktionen			leitenden Funktionen			zu- sammen	Be- amte	Arbeit- nehmer	
		zu- sammen	Be- amte	Arbeit- nehmer	zu- sammen	Be- amte	Arbeit- nehmer				
männlich = m weiblich = w insgesamt = i Frauenanteil = %											
<b>Insgesamt</b>	<b>m</b>	<b>70 370</b>	<b>2 731</b>	<b>1 346</b>	<b>1 385</b>	<b>16 529</b>	<b>4 463</b>	<b>12 066</b>	<b>51 110</b>	<b>11 966</b>	<b>39 144</b>
	<b>w</b>	<b>130 746</b>	<b>2 252</b>	<b>885</b>	<b>1 367</b>	<b>32 167</b>	<b>2 710</b>	<b>29 457</b>	<b>96 327</b>	<b>10 303</b>	<b>86 024</b>
	<b>i</b>	<b>201 116</b>	<b>4 983</b>	<b>2 231</b>	<b>2 752</b>	<b>48 696</b>	<b>7 173</b>	<b>41 523</b>	<b>147 437</b>	<b>22 269</b>	<b>125 168</b>
	<b>%</b>	<b>65,0</b>	<b>45,2</b>	<b>39,7</b>	<b>49,7</b>	<b>66,1</b>	<b>37,8</b>	<b>70,9</b>	<b>65,3</b>	<b>46,3</b>	<b>68,7</b>
Landesbereich	m	45 181	2 456	1 331	1 125	13 478	3 929	9 549	29 247	10 173	19 074
	w	72 550	2 062	878	1 184	27 335	2 369	24 966	43 153	9 352	33 801
	i	117 731	4 518	2 209	2 309	40 813	6 298	34 515	72 400	19 525	52 875
	%	61,6	45,6	39,7	51,3	67,0	37,6	72,3	59,6	47,9	63,9
Land	m	28 311	1 093	736	357	9 932	3 129	6 803	17 286	10 149	7 137
	w	47 927	1 534	744	790	25 120	2 139	22 981	21 273	9 298	11 975
	i	76 238	2 627	1 480	1 147	35 052	5 268	29 784	38 559	19 447	19 112
	%	62,9	58,4	50,3	68,9	71,7	40,6	77,2	55,2	47,8	62,7
Kernhaushalt	m	24 010	953	688	265	9 410	2 866	6 544	13 647	9 961	3 686
	w	43 347	1 435	735	700	24 800	2 068	22 732	17 112	9 090	8 022
	i	67 357	2 388	1 423	965	34 210	4 934	29 276	30 759	19 051	11 708
	%	64,4	60,1	51,7	72,5	72,5	41,9	77,6	55,6	47,7	68,5
Sonderrechnungen	m	4 301	140	48	92	522	263	259	3 639	188	3 451
	w	4 580	99	9	90	320	71	249	4 161	208	3 953
	i	8 881	239	57	182	842	334	508	7 800	396	7 404
	%	51,6	41,4	15,8	49,5	38,0	21,3	49,0	53,3	52,5	53,4
Staatsbetriebe	m	3 507	98	47	51	463	263	200	2 946	188	2 758
	w	2 792	41	9	32	186	71	115	2 565	208	2 357
	i	6 299	139	56	83	649	334	315	5 511	396	5 115
	%	44,3	29,5	16,1	38,6	28,7	21,3	36,5	46,5	52,5	46,1
Krankenhäuser	m	794	42	1	41	59	-	59	693	-	693
	w	1 788	58	-	58	134	-	134	1 596	-	1 596
	i	2 582	100	1	99	193	-	193	2 289	-	2 289
	%	69,2	58,0	-	58,6	69,4	-	69,4	69,7	-	69,7
Rechtlich selbstständige öffentlich-rechtliche Einrichtungen	m	16 870	1 363	595	768	3 546	800	2 746	11 961	24	11 937
	w	24 623	528	134	394	2 215	230	1 985	21 880	54	21 826
	i	41 493	1 891	729	1 162	5 761	1 030	4 731	33 841	78	33 763
	%	59,3	27,9	18,4	33,9	38,4	22,3	42,0	64,7	69,2	64,6
darunter Sparkassen	m	2 206	237	-	237	223	-	223	1 746	-	1 746
	w	6 114	116	-	116	350	-	350	5 648	-	5 648
	i	8 320	353	-	353	573	-	573	7 394	-	7 394
	%	73,5	32,9	-	32,9	61,1	-	61,1	76,4	-	76,4
Hochschulbereich <sup>2)</sup>	m	13 750	1 035	593	442	3 179	800	2 379	9 536	24	9 512
	w	16 400	348	133	215	1 668	230	1 438	14 384	54	14 330
	i	30 150	1 383	726	657	4 847	1 030	3 817	23 920	78	23 842
	%	54,4	25,2	18,3	32,7	34,4	22,3	37,7	60,1	69,2	60,1
Kommunaler Bereich	m	23 375	236	14	222	2 738	498	2 240	20 401	1 708	18 693
	w	49 171	169	6	163	4 136	301	3 835	44 866	785	44 081
	i	72 546	405	20	385	6 874	799	6 075	65 267	2 493	62 774
	%	67,8	41,7	30,0	42,3	60,2	37,7	63,1	68,7	31,5	70,2
Gemeinden/Gemeinde- verbände	m	21 957	169	10	159	2 596	489	2 107	19 192	1 694	17 498
	w	48 120	127	5	122	4 029	298	3 731	43 964	773	43 191
	i	70 077	296	15	281	6 625	787	5 838	63 156	2 467	60 689
	%	68,7	42,9	33,3	43,4	60,8	37,9	63,9	69,6	31,3	71,2

1) Außer Beschäftigte in Ausbildung und ohne Bezüge beurlaubte Beschäftigte.

2) Einschließlich Hochschulkliniken (Medizinische Fakultäten der Universitäten Dresden und Leipzig).

Noch: 4. Beschäftigte im öffentlichen Dienst am 30. Juni 2017 nach Beschäftigungsbereichen, Geschlecht, Funktionsebenen und Art des Beschäftigungsverhältnisses

Beschäftigungsbereich	männlich = m weiblich = w insgesamt = i Frauenanteil = %	Ins- gesamt <sup>1)</sup>	Beschäftigte mit ...						Sonstige Beschäftigte		
			obersten Leitungsfunktionen			leitenden Funktionen			zu- sammen	Be- amte	Arbeit- nehmer
			zu- sammen	Be- amte	Arbeit- nehmer	zu- sammen	Be- amte	Arbeit- nehmer			
Kernhaushalte	m	17 925	25	9	16	2 251	487	1 764	15 649	1 694	13 955
	w	40 247	16	5	11	3 483	296	3 187	36 748	770	35 978
	i	58 172	41	14	27	5 734	783	4 951	52 397	2 464	49 933
	%	69,2	39,0	35,7	40,7	60,7	37,8	64,4	70,1	31,3	72,1
Sonderrechnungen	m	4 032	144	1	143	345	2	343	3 543	-	3 543
	w	7 873	111	-	111	546	2	544	7 216	3	7 213
	i	11 905	255	1	254	891	4	887	10 759	3	10 756
	%	66,1	43,5	-	43,7	61,3	50,0	61,3	67,1	100	67,1
Eigenbetriebe	m	2 980	54	1	53	208	2	206	2 718	-	2 718
	w	4 953	54	-	54	392	2	390	4 507	3	4 504
	i	7 933	108	1	107	600	4	596	7 225	3	7 222
	%	62,4	50,0	-	50,5	65,3	50,0	65,4	62,4	100	62,4
Krankenhäuser	m	1 052	90	-	90	137	-	137	825	-	825
	w	2 920	57	-	57	154	-	154	2 709	-	2 709
	i	3 972	147	-	147	291	-	291	3 534	-	3 534
	%	73,5	38,8	-	38,8	52,9	-	52,9	76,7	-	76,7
Einrichtungen in öffentlich-rechtlicher Rechtsform	m	1 418	67	4	63	142	9	133	1 209	14	1 195
	w	1 051	42	1	41	107	3	104	902	12	890
	i	2 469	109	5	104	249	12	237	2 111	26	2 085
	%	42,6	38,5	20,0	39,4	43,0	25,0	43,9	42,7	46,2	42,7
darunter Zweckverbände	m	1 373	63	-	63	133	1	132	1 177	-	1 177
	w	983	42	1	41	103	-	103	838	3	835
	i	2 356	105	1	104	236	1	235	2 015	3	2 012
	%	41,7	40,0	100	39,4	43,6	-	43,8	41,6	100	41,5
Sozialversicherungs- träger unter Aufsicht des Landes	m	1 814	39	1	38	313	36	277	1 462	85	1 377
	w	9 025	21	1	20	696	40	656	8 308	166	8 142
	i	10 839	60	2	58	1 009	76	933	9 770	251	9 519
	%	83,3	35,0	50,0	34,5	69,0	52,6	70,3	85,0	66,1	85,5
Krankenversicherung	m	1 191	33	-	33	204	-	204	954	-	954
	w	5 844	18	-	18	458	-	458	5 368	-	5 368
	i	7 035	51	-	51	662	-	662	6 322	-	6 322
	%	83,1	35,3	-	35,3	69,2	-	69,2	84,9	-	84,9
Unfallversicherung	m	39	4	-	4	5	-	5	30	-	30
	w	121	1	-	1	7	-	7	113	-	113
	i	160	5	-	5	12	-	12	143	-	143
	%	75,6	20,0	-	20,0	58,3	-	58,3	79,0	-	79,0
Rentenversicherung	m	584	2	1	1	104	36	68	478	85	393
	w	3 060	2	1	1	231	40	191	2 827	166	2 661
	i	3 644	4	2	2	335	76	259	3 305	251	3 054
	%	84,0	50,0	50,0	50,0	69,0	52,6	73,7	85,5	66,1	87,1

1) Außer Beschäftigte in Ausbildung und ohne Bezüge beurlaubte Beschäftigte.

## 5. Beschäftigte im öffentlichen Dienst am 30. Juni 2017 nach Bereichen, Geschlecht und Art des Beschäftigungsverhältnisses

Bereich (funktionelle Gliederung)	männlich = m weiblich = w insgesamt = i Frauenanteil = %	Ins- gesamt	Verände- rung zum Vorjahr in %	Beamte	Arbeit- nehmer	Beschäftigte in Ausbildung		Ohne Bezüge beurlaubte Beschäftigte	
						Beamte	Arbeit- nehmer	Beamte	Arbeit- nehmer
<b>Insgesamt</b>	<b>m</b>	<b>73 913</b>	<b>1,6</b>	<b>17 775</b>	<b>52 595</b>	<b>1 017</b>	<b>1 835</b>	<b>150</b>	<b>541</b>
	<b>w</b>	<b>139 695</b>	<b>-0,2</b>	<b>13 898</b>	<b>116 848</b>	<b>507</b>	<b>3 757</b>	<b>450</b>	<b>4 235</b>
	<b>i</b>	<b>213 608</b>	<b>0,5</b>	<b>31 673</b>	<b>169 443</b>	<b>1 524</b>	<b>5 592</b>	<b>600</b>	<b>4 776</b>
	<b>%</b>	<b>65,4</b>	<b>x</b>	<b>43,9</b>	<b>69,0</b>	<b>33,3</b>	<b>67,2</b>	<b>75,0</b>	<b>88,7</b>
Allgemeine Behörden	m	9 511	-0,5	3 126	5 903	162	205	55	60
	w	15 711	-1,0	6 022	8 881	127	232	218	231
	i	25 222	-0,8	9 148	14 784	289	437	273	291
	%	62,3	x	65,8	60,1	43,9	53,1	79,9	79,4
Krankenhäuser	m	5 494	2,5	85	5 075	-	231	1	102
	w	14 948	1,0	13	13 250	-	962	1	722
	i	20 442	1,4	98	18 325	-	1 193	2	824
	%	73,1	x	13,3	72,3	-	80,6	50,0	87,6
Schulen	m	7 388	2,7	402	6 608	-	321	4	53
	w	26 216	-1,9	658	23 817	-	837	5	899
	i	33 604	-0,9	1 060	30 425	-	1 158	9	952
	%	78,0	x	62,1	78,3	-	72,3	55,6	94,4
Hochschulen <sup>1)</sup>	m	10 700	1,1	1 333	9 103	-	105	29	130
	w	8 309	-0,2	404	7 441	-	88	14	362
	i	19 009	0,6	1 737	16 544	-	193	43	492
	%	43,7	x	23,3	45,0	-	45,6	32,6	73,6
Gerichte	m	1 625	4,6	1 140	195	37	248	4	1
	w	3 797	-1,7	2 090	1 276	83	279	55	14
	i	5 422	0,1	3 230	1 471	120	527	59	15
	%	70,0	x	64,7	86,7	69,2	52,9	93,2	93,3
Staatsanwaltschaften	m	311	4,4	275	32	-	-	3	1
	w	716	0,7	410	282	-	-	21	3
	i	1 027	1,8	685	314	-	-	24	4
	%	69,7	x	59,9	89,8	-	-	87,5	75,0
Justizvollzugsanstalten	m	1 237	6,3	925	237	64	3	4	4
	w	660	1,7	313	285	33	7	12	10
	i	1 897	4,6	1 238	522	97	10	16	14
	%	34,8	x	25,3	54,6	34,0	70,0	75,0	71,4
Landkreise/Gemeinden mit 10 000 und mehr Einwohnern	m	15 050	1,6	2 152	12 342	94	346	8	108
	w	31 704	0,8	1 006	28 971	1	729	14	983
	i	46 754	1,0	3 158	41 313	95	1 075	22	1 091
	%	67,8	x	31,9	70,1	1,1	67,8	63,6	90,1
Gemeinden/Gemeindeverbände mit unter 10 000 Einwohnern	m	3 343	2,6	24	3 291	-	21	-	7
	w	10 227	0,4	32	9 880	-	65	1	249
	i	13 570	0,9	56	13 171	-	86	1	256
	%	75,4	x	57,1	75,0	-	75,6	100	97,3
Eigenbetriebe/ Zweckverbände	m	4 469	2,1	4	4 349	-	94	-	22
	w	6 253	1,7	9	5 927	-	33	1	283
	i	10 722	1,8	13	10 276	-	127	1	305
	%	58,3	x	69,2	57,7	-	26,0	100	92,8
Polizei	m	10 084	2,4	8 187	1 179	660	9	42	7
	w	4 445	6,7	2 734	1 316	263	2	107	23
	i	14 529	3,7	10 921	2 495	923	11	149	30
	%	30,6	x	25,0	52,7	28,5	18,2	71,8	76,7
Sparkassen	m	2 336	-2,9	-	2 206	-	107	-	23
	w	6 452	-4,9	-	6 114	-	132	-	206
	i	8 788	-4,4	-	8 320	-	239	-	229
	%	73,4	x	-	73,5	-	55,2	-	90,0
Sonst. öffentl.-rechtl. Einrichtun- gen/Sozialversicherungsträger	m	2 365	1,9	122	2 075	-	145	-	23
	w	10 257	0,2	207	9 408	-	391	1	250
	i	12 622	0,5	329	11 483	-	536	1	273
	%	81,3	x	62,9	81,9	-	72,9	100	91,6

1) Ohne Hochschulkliniken (Medizin. Fakultäten der Universitäten Dresden und Leipzig) - sind im Bereich "Krankenhäuser" enthalten.



## 6. Beschäftigte im öffentlichen Dienst am 30. Juni 2017 nach Bereichen, Geschlecht, Funktionsebenen und Art des Beschäftigungsverhältnisses

Bereich (funktionelle Gliederung)	männlich = m weiblich = w insgesamt = i Frauenanteil = %	Ins- gesamt <sup>1)</sup>	Beschäftigte mit ...						Sonstige Beschäftigte		
			obersten Leitungsfunktionen			leitenden Funktionen			zu- sammen	Be- amte	Arbeit- nehmer
			zu- samme	Be- amte	Arbeit- nehmer	zu- sammen	Be- amte	Arbeit- nehmer			
<b>Insgesamt</b>	<b>m</b>	<b>70 370</b>	<b>2 731</b>	<b>1 346</b>	<b>1 385</b>	<b>16 529</b>	<b>4 463</b>	<b>12 066</b>	<b>51 110</b>	<b>11 966</b>	<b>39 144</b>
	<b>w</b>	<b>130 746</b>	<b>2 252</b>	<b>885</b>	<b>1 367</b>	<b>32 167</b>	<b>2 710</b>	<b>29 457</b>	<b>96 327</b>	<b>10 303</b>	<b>86 024</b>
	<b>i</b>	<b>201 116</b>	<b>4 983</b>	<b>2 231</b>	<b>2 752</b>	<b>48 696</b>	<b>7 173</b>	<b>41 523</b>	<b>147 437</b>	<b>22 269</b>	<b>125 168</b>
	<b>%</b>	<b>65,0</b>	<b>45,2</b>	<b>39,7</b>	<b>49,7</b>	<b>66,1</b>	<b>37,8</b>	<b>70,9</b>	<b>65,3</b>	<b>46,3</b>	<b>68,7</b>
Allgemeine Behörden	m	9 029	328	188	140	1 365	853	512	7 336	2 085	5 251
	w	14 903	142	48	94	1 064	595	469	13 697	5 379	8 318
	i	23 932	470	236	234	2 429	1 448	981	21 033	7 464	13 569
	%	62,3	30,2	20,3	40,2	43,8	41,1	47,8	65,1	72,1	61,3
Krankenhäuser	m	5 160	588	83	505	544	1	543	4 028	1	4 027
	w	13 263	306	9	297	885	2	883	12 072	2	12 070
	i	18 423	894	92	802	1 429	3	1 426	16 100	3	16 097
	%	72,0	34,2	9,8	37,0	61,9	66,7	61,9	75,0	66,7	75,0
Schulen	m	7 010	633	397	236	6 261	5	6 256	116	-	116
	w	24 475	1 343	654	689	22 465	4	22 461	667	-	667
	i	31 485	1 976	1 051	925	28 726	9	28 717	783	-	783
	%	77,7	68,0	62,2	74,5	78,2	44,4	78,2	85,2	-	85,2
Hochschulen <sup>2)</sup>	m	10 436	579	511	68	2 831	799	2 032	7 026	23	7 003
	w	7 845	157	124	33	1 071	228	843	6 617	52	6 565
	i	18 281	736	635	101	3 902	1 027	2 875	13 643	75	13 568
	%	42,9	21,3	19,5	32,7	27,4	22,2	29,3	48,5	69,3	48,4
Gerichte	m	1 335	61	61	-	665	659	6	609	420	189
	w	3 366	25	25	-	1 141	1 115	26	2 200	950	1 250
	i	4 701	86	86	-	1 806	1 774	32	2 809	1 370	1 439
	%	71,6	29,1	29,1	-	63,2	62,9	81,3	78,3	69,3	86,9
Staatsanwaltschaften	m	307	7	7	-	217	215	2	83	53	30
	w	692	2	2	-	201	196	5	489	212	277
	i	999	9	9	-	418	411	7	572	265	307
	%	69,3	22,2	22,2	-	48,1	47,7	71,4	85,5	80,0	90,2
Justizvollzugsanstalten	m	1 162	13	13	-	95	87	8	1 054	825	229
	w	598	7	7	-	65	53	12	526	253	273
	i	1 760	20	20	-	160	140	20	1 580	1 078	502
	%	34,0	35,0	35,0	-	40,6	37,9	60,0	33,3	23,5	54,4
Landkreise/Gemeinden mit 10 000 und mehr Einwohnern	m	14 494	20	6	14	1 822	459	1 363	12 652	1 687	10 965
	w	29 977	15	4	11	2 451	273	2 178	27 511	729	26 782
	i	44 471	35	10	25	4 273	732	3 541	40 163	2 416	37 747
	%	67,4	42,9	40,0	44,0	57,4	37,3	61,5	68,5	30,2	71,0
Gemeinden/Gemeindeverbände mit unter 10 000 Einwohnern	m	3 315	-	-	-	420	22	398	2 895	2	2 893
	w	9 912	-	-	-	1 018	18	1 000	8 894	14	8 880
	i	13 227	-	-	-	1 438	40	1 398	11 789	16	11 773
	%	74,9	-	-	-	70,8	45,0	71,5	75,4	87,5	75,4
Eigenbetriebe/ Zweckverbände	m	4 353	117	1	116	341	3	338	3 895	-	3 895
	w	5 936	96	1	95	495	2	493	5 345	6	5 339
	i	10 289	213	2	211	836	5	831	9 240	6	9 234
	%	57,7	45,1	50,0	45,0	59,2	40,0	59,3	57,8	100	57,8
Polizei	m	9 366	78	78	-	1 356	1 324	32	7 932	6 785	1 147
	w	4 050	10	10	-	197	184	13	3 843	2 540	1 303
	i	13 416	88	88	-	1 553	1 508	45	11 775	9 325	2 450
	%	30,2	11,4	11,4	-	41,1	12,2	28,9	32,6	27,2	53,2
Sparkassen	m	2 206	237	-	237	223	-	223	1 746	-	1 746
	w	6 114	116	-	116	350	-	350	5 648	-	5 648
	i	8 320	353	-	353	573	-	573	7 394	-	7 394
	%	73,5	32,9	-	32,9	61,1	-	61,1	76,4	-	76,4
Sonst. öffentl.-rechtl. Einrichtun- gen/Sozialversicherungsträger	m	2 197	70	1	69	389	36	353	1 738	85	1 653
	w	9 615	33	1	32	764	40	724	8 818	166	8 652
	i	11 812	103	2	101	1 153	76	1 077	10 556	251	10 305
	%	81,4	32,0	50,0	31,7	66,3	52,6	67,2	83,5	66,1	84,0

1) Außer Beschäftigte in Ausbildung und ohne Bezüge beurlaubte Beschäftigte.

2) Ohne Hochschulkliniken (Medizin. Fakultäten der Universitäten Dresden und Leipzig) - sind im Bereich "Krankenhäuser" enthalten.

## 7. Beamte im öffentlichen Dienst am 30. Juni 2017 nach Beschäftigungsbereichen, Geschlecht und zusammengefassten Besoldungsgruppen

Beschäftigungsbereich	männlich = m weiblich = w insgesamt = i Frauenanteil = %	Ins- gesamt <sup>1)</sup>	Zusammengefasste Besoldungsgruppen					
			Laufbahngruppe 2			Laufbahngruppe 1		
			B11 bis A13, R, W, C	A12 bis A9	in Ausbildung	A9 bis A6	A5 bis A2	in Ausbildung
<b>Insgesamt</b>	<b>m</b>	<b>18 792</b>	<b>4 735</b>	<b>4 859</b>	<b>292</b>	<b>7 995</b>	<b>186</b>	<b>725</b>
	<b>w</b>	<b>14 405</b>	<b>2 946</b>	<b>5 013</b>	<b>215</b>	<b>5 891</b>	<b>48</b>	<b>292</b>
	<b>i</b>	<b>33 197</b>	<b>7 681</b>	<b>9 872</b>	<b>507</b>	<b>13 886</b>	<b>234</b>	<b>1 017</b>
	<b>%</b>	<b>43,4</b>	<b>38,4</b>	<b>50,8</b>	<b>42,4</b>	<b>42,4</b>	<b>20,5</b>	<b>28,7</b>
Landesbereich	m	16 356	4 443	4 269	283	6 535	186	640
	w	13 105	2 728	4 296	215	5 527	48	291
	i	29 461	7 171	8 565	498	12 062	234	931
	%	44,5	38,0	50,2	43,2	45,8	20,5	31,3
Land	m	14 937	3 031	4 263	283	6 534	186	640
	w	12 687	2 360	4 268	215	5 505	48	291
	i	27 624	5 391	8 531	498	12 039	234	931
	%	45,9	43,8	50,0	43,2	45,7	20,5	31,3
Kernhaushalt	m	14 411	2 865	3 964	256	6 500	186	640
	w	12 387	2 291	4 130	203	5 424	48	291
	i	26 798	5 156	8 094	459	11 924	234	931
	%	46,2	44,4	51,0	44,2	45,5	20,5	31,3
Sonderrechnungen	m	526	166	299	27	34	-	-
	w	300	69	138	12	81	-	-
	i	826	235	437	39	115	-	-
	%	36,3	29,4	31,6	30,8	70,4	-	-
Rechtlich selbstständige öffentlich-rechtliche Einrichtungen	m	1 419	1 412	6	-	1	-	-
	w	418	368	28	-	22	-	-
	i	1 837	1 780	34	-	23	-	-
	%	22,8	20,7	82,4	-	95,7	-	-
darunter Hochschul- bereich <sup>2)</sup>	m	1 417	1 410	6	-	1	-	-
	w	417	367	28	-	22	-	-
	i	1 834	1 777	34	-	23	-	-
	%	22,7	20,7	82,4	-	95,7	-	-
Kommunaler Bereich	m	2 314	265	495	9	1 460	-	85
	w	1 093	202	526	-	364	-	1
	i	3 407	467	1 021	9	1 824	-	86
	%	32,1	43,3	51,5	-	20,0	-	1,2
Gemeinden/Gemeinde- verbände	m	2 287	255	481	9	1 457	-	85
	w	1 077	200	519	-	357	-	1
	i	3 364	455	1 000	9	1 814	-	86
	%	32,0	44,0	51,9	-	19,7	-	1,2
Kernhaushalte	m	2 284	253	480	9	1 457	-	85
	w	1 072	199	516	-	356	-	1
	i	3 356	452	996	9	1 813	-	86
	%	31,9	44,0	51,8	-	19,6	-	1,2
Sonderrechnungen	m	3	2	1	-	-	-	-
	w	5	1	3	-	1	-	-
	i	8	3	4	-	1	-	-
	%	62,5	33,3	75,0	-	100	-	-

1) Außer ohne Bezüge (Besoldung) beurlaubte Beamte.

2) Einschließlich Hochschulkliniken (Medizinische Fakultäten der Universitäten Dresden und Leipzig).

Noch: 7. Beamte im öffentlichen Dienst am 30. Juni 2017 nach Beschäftigungsbereichen,  
Geschlecht und zusammengefassten Besoldungsgruppen

Beschäftigungsbereich männlich = m weiblich = w insgesamt = i Frauenanteil = %		Ins- gesamt <sup>1)</sup>	Zusammengefasste Besoldungsgruppen					
			Laufbahngruppe 2			Laufbahngruppe 1		
			B11 bis A13, R, W, C	A12 bis A9	in Ausbildung	A9 bis A6	A5 bis A2	in Ausbildung
Einrichtungen in	m	27	10	14	-	3	-	-
öffentlich-rechtlicher	w	16	2	7	-	7	-	-
Rechtsform	i	43	12	21	-	10	-	-
	%	37,2	16,7	33,3	-	70,0	-	-
darunter Zweckverbände	m	1	-	-	-	1	-	-
	w	4	-	1	-	3	-	-
	i	5	-	1	-	4	-	-
	%	80,0	-	100	-	75,0	-	-
Sozialversicherungsträger	m	122	27	95	-	-	-	-
unter Aufsicht des Landes	w	207	16	191	-	-	-	-
	i	329	43	286	-	-	-	-
	%	62,9	37,2	66,8	-	-	-	-
Krankenversicherung	m	-	-	-	-	-	-	-
	w	-	-	-	-	-	-	-
	i	-	-	-	-	-	-	-
	%	-	-	-	-	-	-	-
Unfallversicherung	m	-	-	-	-	-	-	-
	w	-	-	-	-	-	-	-
	i	-	-	-	-	-	-	-
	%	-	-	-	-	-	-	-
Rentenversicherung	m	122	27	95	-	-	-	-
	w	207	16	191	-	-	-	-
	i	329	43	286	-	-	-	-
	%	62,9	37,2	66,8	-	-	-	-

1) Außer ohne Bezüge (Besoldung) beurlaubte Beamte.

### 8. Ohne Bezüge beurlaubte Beamte im öffentlichen Dienst am 30. Juni 2017 nach Beschäftigungsbereichen, Geschlecht und zusammengefassten Besoldungsgruppen

Beschäftigungsbereich		Insgesamt	Zusammengefasste Besoldungsgruppen			
			Laufbahngruppe 2		Laufbahngruppe 1	
			B11 bis A13, R, W, C	A12 bis A9	A9 bis A6	A5 bis A2
	männlich = m					
	weiblich = w					
	insgesamt = i					
	Frauenanteil = %					
<b>Insgesamt</b>	<b>m</b>	<b>150</b>	<b>58</b>	<b>45</b>	<b>46</b>	<b>1</b>
	<b>w</b>	<b>450</b>	<b>84</b>	<b>211</b>	<b>155</b>	<b>-</b>
	<b>i</b>	<b>600</b>	<b>142</b>	<b>256</b>	<b>201</b>	<b>1</b>
	<b>%</b>	<b>75,0</b>	<b>59,2</b>	<b>82,4</b>	<b>77,1</b>	<b>-</b>
Landesbereich	m	140	56	43	40	1
	w	431	80	199	152	-
	i	571	136	242	192	1
	%	75,5	58,8	82,2	79,2	-
Land	m	110	26	43	40	1
	w	416	65	199	152	-
	i	526	91	242	192	1
	%	79,1	71,4	82,2	79,2	-
Kernhaushalt	m	108	26	41	40	1
	w	397	59	187	151	-
	i	505	85	228	191	1
	%	78,6	69,4	82,0	79,1	-
Sonderrechnungen	m	2	-	2	-	-
	w	19	6	12	1	-
	i	21	6	14	1	-
	%	90,5	100	85,7	100	-
Rechtlich selbstständige	m	30	30	-	-	-
öffentlich-rechtliche	w	15	15	-	-	-
Einrichtungen	i	45	45	-	-	-
	%	33,3	33,3	-	-	-
Kommunaler Bereich	m	10	2	2	6	-
	w	18	4	11	3	-
	i	28	6	13	9	-
	%	64,3	66,7	84,6	33,3	-
Gemeinden/Gemeindeverbände	m	9	2	1	6	-
	w	17	4	11	2	-
	i	26	6	12	8	-
	%	65,4	66,7	91,7	25,0	-
Kernhaushalte	m	9	2	1	6	-
	w	16	4	10	2	-
	i	25	6	11	8	-
	%	64,0	66,7	90,9	25,0	-
Sonderrechnungen	m	-	-	-	-	-
	w	1	-	1	-	-
	i	1	-	1	-	-
	%	100	-	100	-	-
Einrichtungen in	m	1	-	1	-	-
öffentlich-rechtlicher	w	1	-	-	1	-
Rechtsform	i	2	-	1	1	-
	%	50,0	-	-	100	-
Sozialversicherungsträger	m	-	-	-	-	-
unter Aufsicht des Landes	w	1	-	1	-	-
	i	1	-	1	-	-
	%	100	-	100	-	-

## 9. Arbeitnehmer im öffentlichen Dienst am 30. Juni 2017 nach Beschäftigungsbereichen, Geschlecht und zusammengefassten Entgeltgruppen

Beschäftigungsbereich	männlich = m weiblich = w insgesamt = i Frauenanteil = %	Ins- gesamt <sup>1)</sup>	Tarifvertrag öffentlicher Dienst (TVöD/TV-L) <sup>2)</sup>				Sons- tige <sup>3)</sup>	In Ausbildung	
			zu- sammen	zusammengefasste Entgeltgruppen					
				E15Ü bis E13 <sup>4)</sup>	E12 bis E9	E9a bis E5			E4 bis E1
<b>Insgesamt</b>	<b>m</b>	<b>54 430</b>	<b>49 471</b>	<b>14 555</b>	<b>13 498</b>	<b>16 040</b>	<b>5 378</b>	<b>3 124</b>	<b>1 835</b>
	<b>w</b>	<b>120 605</b>	<b>113 568</b>	<b>21 186</b>	<b>34 739</b>	<b>53 043</b>	<b>4 600</b>	<b>3 280</b>	<b>3 757</b>
	<b>i</b>	<b>175 035</b>	<b>163 039</b>	<b>35 741</b>	<b>48 237</b>	<b>69 083</b>	<b>9 978</b>	<b>6 404</b>	<b>5 592</b>
	<b>%</b>	<b>68,9</b>	<b>69,7</b>	<b>59,3</b>	<b>72,0</b>	<b>76,8</b>	<b>46,1</b>	<b>51,2</b>	<b>67,2</b>
Landesbereich	m	30 927	28 024	13 269	7 435	6 104	1 216	1 724	1 179
	w	62 319	57 840	19 666	18 799	17 704	1 671	2 111	2 368
	i	93 246	85 864	32 935	26 234	23 808	2 887	3 835	3 547
	%	66,8	67,4	59,7	71,7	74,4	57,9	55,0	66,8
Land	m	15 096	13 968	5 530	4 434	3 287	717	329	799
	w	37 152	35 481	14 334	14 085	6 264	798	265	1 406
	i	52 248	49 449	19 864	18 519	9 551	1 515	594	2 205
	%	71,1	71,8	72,2	76,1	65,6	52,7	44,6	63,8
Kernhaushalt	m	11 145	10 488	5 121	3 355	1 552	460	7	650
	w	32 703	31 450	13 851	12 663	4 412	524	4	1 249
	i	43 848	41 938	18 972	16 018	5 964	984	11	1 899
	%	74,6	75,0	73,0	79,1	74,0	53,3	36,4	65,8
Sonderrechnungen	m	3 951	3 480	409	1 079	1 735	257	322	149
	w	4 449	4 031	483	1 422	1 852	274	261	157
	i	8 400	7 511	892	2 501	3 587	531	583	306
	%	53,0	53,7	54,1	56,9	51,6	51,6	44,8	51,3
Staatsbetriebe	m	3 132	2 691	303	911	1 356	121	318	123
	w	2 585	2 246	219	973	947	107	258	81
	i	5 717	4 937	522	1 884	2 303	228	576	204
	%	45,2	45,5	42,0	51,6	41,1	46,9	44,8	39,7
Krankenhäuser	m	819	789	106	168	379	136	4	26
	w	1 864	1 785	264	449	905	167	3	76
	i	2 683	2 574	370	617	1 284	303	7	102
	%	69,5	69,3	71,4	72,8	70,5	55,1	42,9	74,5
Rechtlich selbstständige öffentlich-rechtliche Einrichtungen	m	15 831	14 056	7 739	3 001	2 817	499	1 395	380
	w	25 167	22 359	5 332	4 714	11 440	873	1 846	962
	i	40 998	36 415	13 071	7 715	14 257	1 372	3 241	1 342
	%	61,4	61,4	40,8	61,1	80,2	63,6	57,0	71,7
darunter Sparkassen	m	2 313	1 825	210	854	736	25	381	107
	w	6 246	5 499	141	1 350	3 902	106	615	132
	i	8 559	7 324	351	2 204	4 638	131	996	239
	%	73,0	75,1	40,2	61,3	84,1	80,9	61,7	55,2
Hochschulbereich <sup>5)</sup>	m	12 596	11 530	7 401	1 898	1 862	369	803	263
	w	16 789	15 345	5 084	2 973	6 993	295	638	806
	i	29 385	26 875	12 485	4 871	8 855	664	1 441	1 069
	%	57,1	57,1	40,7	61,0	79,0	44,4	44,3	75,4
Kommunaler Bereich	m	21 667	19 784	1 158	4 876	9 602	4 148	1 371	512
	w	49 085	46 918	1 333	11 115	31 566	2 904	1 161	1 006
	i	70 752	66 702	2 491	15 991	41 168	7 052	2 532	1 518
	%	69,4	70,3	53,5	69,5	76,7	41,2	45,9	66,3

1) Außer ohne Bezüge (Entgelt) beurlaubte Arbeitnehmer.

2) Einschließlich angelehnter/zugeordneter Tarifverträge.

3) Beinhaltet Tarifverträge, die nicht dem TVöD/TV-L zugeordnet wurden, Arbeitnehmer in einzelvertraglichen Beschäftigungsverhältnissen und Dienstordnungsangestellte der Sozialversicherungsträger.

4) Einschließlich außertarifliche Arbeitnehmer.

5) Einschließlich Hochschulkliniken (Medizinische Fakultäten der Universitäten Dresden und Leipzig).

Noch: 9. Arbeitnehmer im öffentlichen Dienst am 30. Juni 2017 nach Beschäftigungsbereichen, Geschlecht und zusammengefassten Entgeltgruppen

Beschäftigungsbereich männlich = m weiblich = w insgesamt = i Frauenanteil = %	Ins- gesamt <sup>1)</sup>	Tarifvertrag öffentlicher Dienst (TVöD/TV-L) <sup>2)</sup>					Sons- tige <sup>3)</sup>	In Ausbildung	
		zu- sammen	zusammengefasste Entgeltgruppen						
			E15Ü bis E13 <sup>4)</sup>	E12 bis E9	E9a bis E5	E4 bis E1			
Gemeinden/Gemeinde- verbände	m	20 230	18 912	1 105	4 689	9 081	4 037	852	466
	w	48 037	46 171	1 293	10 938	31 101	2 839	873	993
	i	68 267	65 083	2 398	15 627	40 182	6 876	1 725	1 459
	%	70,4	70,9	53,9	70,0	77,4	41,3	50,6	68,1
Kernhaushalte	m	16 106	15 307	679	4 171	7 345	3 112	428	371
	w	39 976	38 657	827	9 702	25 853	2 275	519	800
	i	56 082	53 964	1 506	13 873	33 198	5 387	947	1 171
	%	71,3	71,6	54,9	69,9	77,9	42,2	54,8	68,3
Sonderrechnungen	m	4 124	3 605	426	518	1 736	925	424	95
	w	8 061	7 514	466	1 236	5 248	564	354	193
	i	12 185	11 119	892	1 754	6 984	1 489	778	288
	%	66,2	67,6	52,2	70,5	75,1	37,9	45,5	67,0
Eigenbetriebe	m	3 025	2 553	44	380	1 385	744	424	48
	w	4 973	4 595	14	783	3 399	399	353	25
	i	7 998	7 148	58	1 163	4 784	1 143	777	73
	%	62,2	64,3	24,1	67,3	71,0	34,9	45,4	34,2
Krankenhäuser	m	1 099	1 052	382	138	351	181	-	47
	w	3 088	2 919	452	453	1 849	165	1	168
	i	4 187	3 971	834	591	2 200	346	1	215
	%	73,8	73,5	54,2	76,6	84,0	47,7	100	78,1
Einrichtungen in öffentlich-rechtlicher Rechtsform	m	1 437	872	53	187	521	111	519	46
	w	1 048	747	40	177	465	65	288	13
	i	2 485	1 619	93	364	986	176	807	59
	%	42,2	46,1	43,0	48,6	47,2	36,9	35,7	22,0
darunter Zweck- verbände	m	1 418	853	52	182	508	111	519	46
	w	987	691	38	170	419	64	288	8
	i	2 405	1 544	90	352	927	175	807	54
	%	41,0	44,8	42,2	48,3	45,2	36,6	35,7	14,8
Sozialversicherungs- träger unter Aufsicht des Landes	m	1 836	1 663	128	1 187	334	14	29	144
	w	9 201	8 810	187	4 825	3 773	25	8	383
	i	11 037	10 473	315	6 012	4 107	39	37	527
	%	83,4	84,1	59,4	80,3	91,9	64,1	21,6	72,7
Krankenversicherung	m	1 272	1 167	97	864	205	1	24	81
	w	6 092	5 836	96	3 348	2 391	1	8	248
	i	7 364	7 003	193	4 212	2 596	2	32	329
	%	82,7	83,3	49,7	79,5	92,1	50,0	25,0	75,4
Unfallversicherung	m	39	34	3	24	7	-	5	-
	w	121	121	2	58	57	4	-	-
	i	160	155	5	82	64	4	5	-
	%	75,6	78,1	40,0	70,7	89,1	100	-	-
Rentenversicherung	m	525	462	28	299	122	13	-	63
	w	2 988	2 853	89	1 419	1 325	20	-	135
	i	3 513	3 315	117	1 718	1 447	33	-	198
	%	85,1	86,1	76,1	82,6	91,6	60,6	-	68,2

1) Außer ohne Bezüge (Entgelt) beurlaubte Arbeitnehmer.

2) Einschließlich angelehnter/zugeordneter Tarifverträge.

3) Beinhaltet Tarifverträge, die nicht dem TVöD/TV-L zugeordnet wurden, Arbeitnehmer in einzelvertraglichen Beschäftigungsverhältnissen und Dienstordnungsangestellte der Sozialversicherungsträger.

4) Einschließlich außertarifliche Arbeitnehmer.

### 10. Ohne Bezüge beurlaubte Arbeitnehmer im öffentlichen Dienst am 30. Juni 2017 nach Beschäftigungsbereichen, Geschlecht und zusammengefassten Entgeltgruppen

Beschäftigungsbereich	männlich = m weiblich = w insgesamt = i Frauenanteil = %	Ins- gesamt	Tarifverträge öffentlicher Dienst (TVöD/TV-L) <sup>1)</sup>				Sons- tige <sup>2)</sup>	
			zu- sammen	zusammengefasste Entgeltgruppen				
				E15Ü bis E13 <sup>3)</sup>	E12 bis E9	E9a bis E5		E4 bis E1
<b>Insgesamt</b>	<b>m</b>	<b>541</b>	<b>521</b>	<b>239</b>	<b>128</b>	<b>131</b>	<b>23</b>	<b>20</b>
	<b>w</b>	<b>4 235</b>	<b>4 154</b>	<b>938</b>	<b>1 266</b>	<b>1 877</b>	<b>73</b>	<b>81</b>
	<b>i</b>	<b>4 776</b>	<b>4 675</b>	<b>1 177</b>	<b>1 394</b>	<b>2 008</b>	<b>96</b>	<b>101</b>
	<b>%</b>	<b>88,7</b>	<b>88,9</b>	<b>79,7</b>	<b>90,8</b>	<b>93,5</b>	<b>76,0</b>	<b>80,2</b>
Landesbereich	m	368	351	223	63	58	7	17
	w	2 312	2 261	871	737	613	40	51
	i	2 680	2 612	1 094	800	671	47	68
	%	86,3	86,6	79,6	92,1	91,4	85,1	75,0
Land	m	124	120	60	37	21	2	4
	w	1 193	1 181	497	553	119	12	12
	i	1 317	1 301	557	590	140	14	16
	%	90,6	90,8	89,2	93,7	85,0	85,7	75,0
Kernhaushalt	m	94	92	53	29	9	1	2
	w	1 061	1 059	471	505	74	9	2
	i	1 155	1 151	524	534	83	10	4
	%	91,9	92,0	89,9	94,6	89,2	90,0	50,0
Sonderrechnungen	m	30	28	7	8	12	1	2
	w	132	122	26	48	45	3	10
	i	162	150	33	56	57	4	12
	%	81,5	81,3	78,8	85,7	78,9	75,0	83,3
Staatsbetriebe	m	23	21	4	6	10	1	2
	w	64	54	1	34	17	2	10
	i	87	75	5	40	27	3	12
	%	73,6	72,0	20,0	85,0	63,0	66,7	83,3
Krankenhäuser	m	7	7	3	2	2	-	-
	w	68	68	25	14	28	1	-
	i	75	75	28	16	30	1	-
	%	90,7	90,7	89,3	87,5	93,3	100	-
Rechtlich selbstständige öffentlich-rechtliche Einrichtungen	m	244	231	163	26	37	5	13
	w	1 119	1 080	374	184	494	28	39
	i	1 363	1 311	537	210	531	33	52
	%	82,1	82,4	69,6	87,6	93,0	84,8	75,0
darunter Sparkassen	m	23	15	1	5	9	-	8
	w	206	188	2	35	143	8	18
	i	229	203	3	40	152	8	26
	%	90,0	92,6	66,7	87,5	94,1	100	69,2
Hochschulbereich <sup>4)</sup>	m	130	130	102	16	11	1	-
	w	362	360	218	66	75	1	2
	i	492	490	320	82	86	2	2
	%	73,6	73,5	68,1	80,5	87,2	50,0	100
Kommunaler Bereich	m	150	147	15	47	69	16	3
	w	1 678	1 649	66	364	1 186	33	29
	i	1 828	1 796	81	411	1 255	49	32
	%	91,8	91,8	81,5	88,6	94,5	67,3	90,6

1) Einschließlich angelehnter/zugeordneter Tarifverträge.

2) Beinhaltet Tarifverträge, die nicht dem TVöD/TV-L zugeordnet wurden, ohne Bezüge (Entgelt) beurlaubte Arbeitnehmer in einzelvertraglichen Beschäftigungsverhältnissen und Dienstordnungsangestellte der Sozialversicherungsträger.

3) Einschließlich außertarifliche Arbeitnehmer.

4) Einschließlich Hochschulkliniken (Medizinische Fakultäten der Universitäten Dresden und Leipzig).

Noch: 10. Ohne Bezüge beurlaubte Arbeitnehmer im öffentlichen Dienst am 30. Juni 2017 nach Beschäftigungsbereichen, Geschlecht und zusammengefassten Entgeltgruppen

Beschäftigungsbereich	männlich = m weiblich = w insgesamt = i Frauenanteil = %	Ins- gesamt	Tarifverträge öffentlicher Dienst (TVöD/TV-L) <sup>1)</sup>				Sons- tige <sup>2)</sup>	
			zu- sammen	zusammengefasste Entgeltgruppen				
				E15Ü bis E13 <sup>3)</sup>	E12 bis E9	E9a bis E5		E4 bis E1
Gemeinden/Gemeinde- verbände	m	146	143	15	44	68	16	3
	w	1 657	1 628	66	353	1 176	33	29
	i	1 803	1 771	81	397	1 244	49	32
	%	91,9	91,9	81,5	88,9	94,5	67,3	90,6
Kernhaushalte	m	115	113	9	37	57	10	2
	w	1 248	1 232	24	309	874	25	16
	i	1 363	1 345	33	346	931	35	18
	%	91,6	91,6	72,7	89,3	93,9	71,4	88,9
Sonderrechnungen	m	31	30	6	7	11	6	1
	w	409	396	42	44	302	8	13
	i	440	426	48	51	313	14	14
	%	93,0	93,0	87,5	86,3	96,5	57,1	92,9
Eigenbetriebe	m	18	17	-	5	9	3	1
	w	265	256	-	31	221	4	9
	i	283	273	-	36	230	7	10
	%	93,6	93,8	-	86,1	96,1	57,1	90,0
Krankenhäuser	m	13	13	6	2	2	3	-
	w	144	140	42	13	81	4	4
	i	157	153	48	15	83	7	4
	%	91,7	91,5	87,5	86,7	97,6	57,1	100
Einrichtungen in öffentlich-rechtlicher Rechtsform	m	4	4	-	3	1	-	-
	w	21	21	-	11	10	-	-
	i	25	25	-	14	11	-	-
	%	84,0	84,0	-	78,6	90,9	-	-
darunter Zweckverbände	m	4	4	-	3	1	-	-
	w	18	18	-	10	8	-	-
	i	22	22	-	13	9	-	-
	%	81,8	81,8	-	76,9	88,9	-	-
Sozialversicherungsträger unter Aufsicht des Landes	m	23	23	1	18	4	-	-
	w	245	244	1	165	78	-	1
	i	268	267	2	183	82	-	1
	%	91,4	91,4	50,0	90,2	95,1	-	100
Krankenversicherung	m	19	19	1	16	2	-	-
	w	185	184	1	128	55	-	1
	i	204	203	2	144	57	-	1
	%	90,7	90,6	50,0	88,9	96,5	-	100
Unfallversicherung	m	-	-	-	-	-	-	-
	w	3	3	-	3	-	-	-
	i	3	3	-	3	-	-	-
	%	100	100	-	100	-	-	-
Rentenversicherung	m	4	4	-	2	2	-	-
	w	57	57	-	34	23	-	-
	i	61	61	-	36	25	-	-
	%	93,4	93,4	-	94,4	92,0	-	-

1) Einschließlich angelehnter/zugeordneter Tarifverträge.

2) Beinhaltet Tarifverträge, die nicht dem TVöD/TV-L zugeordnet wurden, ohne Bezüge (Entgelt) beurlaubte Arbeitnehmer in einzelvertraglichen Beschäftigungsverhältnissen und Dienstordnungsangestellte der Sozialversicherungsträger.

3) Einschließlich außertarifliche Arbeitnehmer.



### 11. Beschäftigte des öffentlichen Dienstes im Landesbereich am 30. Juni 2017 nach Einzelplänen des Landeshaushaltes/Rechtlich selbstständigen öffentlich-rechtlichen Einrichtungen, Geschlecht und Art des Beschäftigungsverhältnisses

Einzelplan/Rechtl. selbstständige öffentl.-rechtl. Einrichtungen männlich = m weiblich = w insgesamt = i Frauenanteil = %	Ins-gesamt <sup>1)</sup>	Veränderung zum Vorjahr in %	Beamte	Arbeitnehmer	Beschäftigte in Ausbildung		Ohne Bezüge beurlaubte Beschäftigte		
					Beamte	Arbeitnehmer	Beamte	Arbeitnehmer	
<b>Landesbereich</b>	<b>m</b>	<b>47 791</b>	<b>1,5</b>	<b>15 433</b>	<b>29 748</b>	<b>923</b>	<b>1 179</b>	<b>140</b>	<b>368</b>
	<b>w</b>	<b>78 167</b>	<b>-0,8</b>	<b>12 599</b>	<b>59 951</b>	<b>506</b>	<b>2 368</b>	<b>431</b>	<b>2 312</b>
	<b>i</b>	<b>125 958</b>	<b>0,1</b>	<b>28 032</b>	<b>89 699</b>	<b>1 429</b>	<b>3 547</b>	<b>571</b>	<b>2 680</b>
	<b>%</b>	<b>62,1</b>	<b>x</b>	<b>44,9</b>	<b>66,8</b>	<b>35,4</b>	<b>66,8</b>	<b>75,5</b>	<b>86,3</b>
Land	m	30 267	1,7	14 014	14 297	923	799	110	124
	w	51 448	-0,8	12 181	35 746	506	1 406	416	1 193
	i	81 715	0,1	26 195	50 043	1 429	2 205	526	1 317
	%	63,0	x	46,5	71,4	35,4	63,8	79,1	90,6
Sächsischer Landtag	m	75	-2,6	28	47	-	-	-	-
	w	95	-5,9	24	66	-	2	-	3
	i	170	-4,5	52	113	-	2	-	3
	%	55,9	x	46,2	58,4	-	100	-	100
Sächsische Staatskanzlei	m	84	1,2	42	39	-	-	2	1
	w	138	1,5	52	81	-	-	-	5
	i	222	1,4	94	120	-	-	2	6
	%	62,2	x	55,3	67,5	-	-	-	83,3
Sächsisches Staatsministerium des Innern	m	11 497	1,8	8 769	1 943	676	45	53	11
	w	6 439	4,4	3 294	2 622	267	73	127	56
	i	17 936	2,7	12 063	4 565	943	118	180	67
	%	35,9	x	27,3	57,4	28,3	61,9	70,6	83,6
Sächsisches Staatsministerium der Finanzen	m	2 213	0,7	1 442	607	122	6	30	6
	w	5 981	-2,0	4 418	1 255	109	11	160	28
	i	8 194	-1,3	5 860	1 862	231	17	190	34
	%	73,0	x	75,4	67,4	47,2	64,7	84,2	82,4
Sächsisches Staatsministerium für Kultus	m	7 610	2,6	508	6 717	-	324	6	55
	w	26 788	-1,8	813	24 202	-	850	10	913
	i	34 398	-0,9	1 321	30 919	-	1 174	16	968
	%	77,9	x	61,5	78,3	-	72,4	62,5	94,3
Sächsisches Staatsministerium der Justiz	m	3 326	5,0	2 410	543	101	251	15	6
	w	5 393	-0,8	2 946	1 922	116	286	95	28
	i	8 719	1,3	5 356	2 465	217	537	110	34
	%	61,9	x	55,0	78,0	53,5	53,3	86,4	82,4
Sächsisches Staatsministerium für Wirtschaft, Arbeit und Verkehr	m	809	-1,8	143	626	4	27	2	7
	w	773	-1,8	136	603	2	14	4	14
	i	1 582	-1,8	279	1 229	6	41	6	21
	%	48,9	x	48,7	49,1	33,3	34,1	66,7	66,7
Sächsisches Staatsministerium für Soziales und Verbraucherschutz	m	1 069	-0,7	51	980	-	29	-	9
	w	2 656	0,3	77	2 397	-	90	1	91
	i	3 725	0,1	128	3 377	-	119	1	100
	%	71,3	x	60,2	71,0	-	75,6	100	91,0

1) Kernhaushalt und Sonderrechnungen des Landes sowie rechtlich selbstständige öffentlich-rechtliche Einrichtungen unter Landesaufsicht ohne Sozialversicherungsträger.

Noch: 11. Beschäftigte des öffentlichen Dienstes im Landesbereich am 30. Juni 2017 nach Einzelplänen des Landeshaushaltes/Rechtlich selbstständigen öffentlich-rechtlichen Einrichtungen, Geschlecht und Art des Beschäftigungsverhältnisses

Einzelplan/Rechtl. selbstständige öffentl.-rechtl. Einrichtungen	männlich = m weiblich = w insgesamt = i Frauenanteil = %	Ins- gesamt <sup>1)</sup>	Verände- rung zum Vorjahr in %	Beamte	Arbeit- nehmer	Beschäftigte in Ausbildung		Ohne Bezüge beurlaubte Beschäftigte	
						Beamte	Arbeit- nehmer	Beamte	Arbeit- nehmer
Sächsisches Staats- ministerium für Umwelt und Landwirtschaft	m	2 433	-1,6	506	1 777	20	107	2	21
	w	1 733	0,7	244	1 385	12	57	9	26
	i	4 166	-0,6	750	3 162	32	164	11	47
	%	41,6	x	32,5	43,8	37,5	34,8	81,8	55,3
Sächsischer Rechnungshof	m	82	-1,2	66	16	-	-	-	-
	w	168	-2,9	121	39	-	-	6	2
	i	250	-2,3	187	55	-	-	6	2
	%	67,2	x	64,7	70,9	-	-	100	100
Sächsisches Staats- ministerium für Wissen- schaft und Kunst	m	1 069	1,2	49	1 002	-	10	-	8
	w	1 284	-0,2	56	1 174	-	23	4	27
	i	2 353	0,4	105	2 176	-	33	4	35
	%	54,6	x	53,3	54,0	-	69,7	100	77,1
Rechtlich selbstständige öffentlich-rechtliche Einrichtungen	m	17 524	1,2	1 419	15 451	-	380	30	244
	w	26 719	-0,8	418	24 205	-	962	15	1 119
	i	44 243	-0,1	1 837	39 656	-	1 342	45	1 363
	%	60,4	x	22,8	61,0	-	71,7	33,3	82,1
Körperschaften <sup>2)</sup>	m	12 036	0,7	1 417	10 314	-	106	30	169
	w	11 176	-1,8	417	10 178	-	98	15	468
	i	23 212	-0,5	1 834	20 492	-	204	45	637
	%	48,1	x	22,7	49,7	-	48,0	33,3	73,5
Stiftungen	m	42	-8,7	-	42	-	-	-	-
	w	74	-2,6	-	70	-	-	-	4
	i	116	-4,9	-	112	-	-	-	4
	%	63,8	x	-	62,5	-	-	-	100
Anstalten <sup>3)</sup>	m	5 446	2,4	2	5 095	-	274	-	75
	w	15 469	-0,1	1	13 957	-	864	-	647
	i	20 915	0,5	3	19 052	-	1 138	-	722
	%	74,0	x	33,3	73,3	-	75,9	-	89,6

1) Kernhaushalt und Sonderrechnungen des Landes sowie rechtlich selbstständige öffentlich-rechtliche Einrichtungen unter Landesaufsicht ohne Sozialversicherungsträger.

2) Beinhaltet u. a. die Öffentlichen Hochschulen (Universitäten, Hochschulen und Fachhochschulen) und Medizinischen Fakultäten der Universitäten.

3) Beinhaltet u. a. die Berufsakademie Sachsen mit Staatlichen Studienakademien, Universitätskliniken, Sparkassen.

## 12. Beschäftigte des öffentlichen Dienstes im Landesbereich am 30. Juni 2017 nach Einzelplänen des Landshaushaltes/Rechtlich selbstständigen öffentlich-rechtlichen Einrichtungen, Geschlecht, Umfang und Art des Beschäftigungsverhältnisses

Einzelplan/Rechtl. selbstständige öffentl.-rechtl. Einrichtungen männlich = m weiblich = w insgesamt = i Frauenanteil = %	Ins- gesamt <sup>1)</sup>	Vollzeitbeschäftigte			Teilzeitbeschäftigte <sup>2)</sup>			
		zu- sammen	Beamte	Arbeit- nehmer	zu- sammen	Beamte	Arbeit- nehmer	
<b>Landesbereich</b>	<b>m</b>	<b>47 283</b>	<b>40 607</b>	<b>15 942</b>	<b>24 665</b>	<b>6 676</b>	<b>414</b>	<b>6 262</b>
	<b>w</b>	<b>75 424</b>	<b>44 989</b>	<b>8 682</b>	<b>36 307</b>	<b>30 435</b>	<b>4 423</b>	<b>26 012</b>
	<b>i</b>	<b>122 707</b>	<b>85 596</b>	<b>24 624</b>	<b>60 972</b>	<b>37 111</b>	<b>4 837</b>	<b>32 274</b>
	<b>%</b>	<b>61,5</b>	<b>52,6</b>	<b>35,3</b>	<b>59,5</b>	<b>82,0</b>	<b>91,4</b>	<b>80,6</b>
Land	m	30 033	27 618	14 543	13 075	2 415	394	2 021
	w	49 839	31 749	8 302	23 447	18 090	4 385	13 705
	i	79 872	59 367	22 845	36 522	20 505	4 779	15 726
	%	62,4	53,5	36,3	64,2	88,2	91,8	87,1
Sächsischer Landtag	m	75	68	27	41	7	1	6
	w	92	63	16	47	29	8	21
	i	167	131	43	88	36	9	27
	%	55,1	48,1	37,2	53,4	80,6	88,9	77,8
Sächsische Staatskanzlei	m	81	80	42	38	1	-	1
	w	133	105	41	64	28	11	17
	i	214	185	83	102	29	11	18
	%	62,1	56,8	49,4	62,7	96,6	100	94,4
Sächsisches Staats- ministerium des Innern	m	11 433	11 244	9 342	1 902	189	103	86
	w	6 256	4 817	2 727	2 090	1 439	834	605
	i	17 689	16 061	12 069	3 992	1 628	937	691
	%	35,4	30,0	22,6	52,4	88,4	89,0	87,6
Sächsisches Staats- ministerium der Finanzen	m	2 177	1 964	1 387	577	213	177	36
	w	5 793	3 080	2 217	863	2 713	2 310	403
	i	7 970	5 044	3 604	1 440	2 926	2 487	439
	%	72,7	61,1	61,5	59,9	92,7	92,9	91,8
Sächsisches Staats- ministerium für Kultus	m	7 549	6 346	500	5 846	1 203	8	1 195
	w	25 865	15 898	743	15 155	9 967	70	9 897
	i	33 414	22 244	1 243	21 001	11 170	78	11 092
	%	77,4	71,5	59,8	72,2	89,2	89,7	89,2
Sächsisches Staats- ministerium der Justiz	m	3 305	3 177	2 429	748	128	82	46
	w	5 270	3 818	2 135	1 683	1 452	927	525
	i	8 575	6 995	4 564	2 431	1 580	1 009	571
	%	61,5	54,6	46,8	69,2	91,9	91,9	91,9
Sächsisches Staats- ministerium für Wirtschaft, Arbeit und Verkehr	m	800	770	143	627	30	4	26
	w	755	537	90	447	218	48	170
	i	1 555	1 307	233	1 074	248	52	196
	%	48,6	41,1	38,6	41,6	87,9	92,3	86,7
Sächsisches Staats- ministerium für Soziales und Verbraucherschutz	m	1 060	801	48	753	259	3	256
	w	2 564	1 262	45	1 217	1 302	32	1 270
	i	3 624	2 063	93	1 970	1 561	35	1 526
	%	70,8	61,2	48,4	61,8	83,4	91,4	83,2

1) Kernhaushalt und Sonderrechnungen des Landes sowie rechtlich selbstständige öffentlich-rechtliche Einrichtungen unter Landesaufsicht ohne Sozialversicherungsträger; einschließlich Beschäftigte in Ausbildung, aber außer ohne Bezüge beurlaubte Beschäftigte.

2) Einschließlich Beschäftigte in Altersteilzeit.

Noch: 12. Beschäftigte des öffentlichen Dienstes im Landesbereich am 30. Juni 2017 nach Einzelplänen des Landeshaushaltes/Rechtlich selbstständigen öffentlich-rechtlichen Einrichtungen, Geschlecht, Umfang und Art des Beschäftigungsverhältnisses

Einzelplan/Rechtl. selbstständige öffentl.-rechtl. Einrichtungen	männlich = m weiblich = w insgesamt = i Frauenanteil = %	Ins- gesamt <sup>1)</sup>	Vollzeitbeschäftigte			Teilzeitbeschäftigte <sup>2)</sup>		
			zu- sammen	Beamte	Arbeit- nehmer	zu- sammen	Beamte	Arbeit- nehmer
Sächsisches Staats- ministerium für Umwelt und Landwirtschaft	m	2 410	2 124	515	1 609	286	11	275
	w	1 698	1 200	185	1 015	498	71	427
	i	4 108	3 324	700	2 624	784	82	702
	%	41,3	36,1	26,4	38,7	63,5	86,6	60,8
Sächsischer Rechnungshof	m	82	72	63	9	10	3	7
	w	160	92	67	25	68	54	14
	i	242	164	130	34	78	57	21
	%	66,1	56,1	51,5	73,5	87,2	94,7	66,7
Sächsisches Staats- ministerium für Wissen- schaft und Kunst	m	1 061	972	47	925	89	2	87
	w	1 253	877	36	841	376	20	356
	i	2 314	1 849	83	1 766	465	22	443
	%	54,1	47,4	43,4	47,6	80,9	90,9	80,4
Rechtlich selbstständige öffentlich-rechtliche Einrichtungen	m	17 250	12 989	1 399	11 590	4 261	20	4 241
	w	25 585	13 240	380	12 860	12 345	38	12 307
	i	42 835	26 229	1 779	24 450	16 606	58	16 548
	%	59,7	50,5	21,4	52,6	74,3	65,5	74,4
Körperschaften <sup>3)</sup>	m	11 837	8 306	1 397	6 909	3 531	20	3 511
	w	10 693	5 506	379	5 127	5 187	38	5 149
	i	22 530	13 812	1 776	12 036	8 718	58	8 660
	%	47,5	39,9	21,3	42,6	59,5	65,5	59,5
Stiftungen	m	42	31	-	31	11	-	11
	w	70	30	-	30	40	-	40
	i	112	61	-	61	51	-	51
	%	62,5	49,2	-	49,2	78,4	-	78,4
Anstalten <sup>4)</sup>	m	5 371	4 652	2	4 650	719	-	719
	w	14 822	7 704	1	7 703	7 118	-	7 118
	i	20 193	12 356	3	12 353	7 837	-	7 837
	%	73,4	62,4	33,3	62,4	90,8	-	90,8

1) Kernhaushalt und Sonderrechnungen des Landes sowie rechtlich selbstständige öffentlich-rechtliche Einrichtungen unter Landesaufsicht ohne Sozialversicherungsträger; einschließlich Beschäftigte in Ausbildung, aber außer ohne Bezüge beurlaubte Beschäftigte.

2) Einschließlich Beschäftigte in Altersteilzeit.

3) Beinhaltet u. a. die Öffentlichen Hochschulen (Universitäten, Hochschulen und Fachhochschulen) und Medizinischen Fakultäten der Universitäten.

4) Beinhaltet u. a. die Berufsakademie Sachsen mit Staatlichen Studienakademien, Universitätskliniken, Sparkassen.

### 13. Beschäftigte des öffentlichen Dienstes im Landesbereich am 30. Juni 2017 nach Einzelplänen des Landeshaushaltes/Rechtlich selbstständigen öffentlich-rechtlichen Einrichtungen, Geschlecht, Funktionsebenen und Art des Beschäftigungsverhältnisses

Einzelplan/Rechtl. selbstständige öffentl.-rechtl. Einrichtungen männlich = m weiblich = w insgesamt = i Frauenanteil = %	Ins- gesamt <sup>1)</sup>	Beschäftigte mit ...						Sonstige Beschäftigte			
		obersten Leitungsfunktionen			leitenden Funktionen			zu- sammen	Be- amte	Arbeit- nehmer	
		zu- sammen	Be- amte	Arbeit- nehmer	zu- sammen	Be- amte	Arbeit- nehmer				
<b>Landesbereich</b>	<b>m</b>	<b>45 181</b>	<b>2 456</b>	<b>1 331</b>	<b>1 125</b>	<b>13 478</b>	<b>3 929</b>	<b>9 549</b>	<b>29 247</b>	<b>10 173</b>	<b>19 074</b>
	<b>w</b>	<b>72 550</b>	<b>2 062</b>	<b>878</b>	<b>1 184</b>	<b>27 335</b>	<b>2 369</b>	<b>24 966</b>	<b>43 153</b>	<b>9 352</b>	<b>33 801</b>
	<b>i</b>	<b>117 731</b>	<b>4 518</b>	<b>2 209</b>	<b>2 309</b>	<b>40 813</b>	<b>6 298</b>	<b>34 515</b>	<b>72 400</b>	<b>19 525</b>	<b>52 875</b>
	<b>%</b>	<b>61,6</b>	<b>45,6</b>	<b>39,7</b>	<b>51,3</b>	<b>67,0</b>	<b>37,6</b>	<b>72,3</b>	<b>59,6</b>	<b>47,9</b>	<b>63,9</b>
<b>Land</b>	<b>m</b>	28 311	1 093	736	357	9 932	3 129	6 803	17 286	10 149	7 137
	<b>w</b>	47 927	1 534	744	790	25 120	2 139	22 981	21 273	9 298	11 975
	<b>i</b>	76 238	2 627	1 480	1 147	35 052	5 268	29 784	38 559	19 447	19 112
	<b>%</b>	62,9	58,4	50,3	68,9	71,7	40,6	77,2	55,2	47,8	62,7
<b>Sächsischer Landtag</b>	<b>m</b>	75	3	2	1	20	13	7	52	13	39
	<b>w</b>	90	2	1	1	3	2	1	85	21	64
	<b>i</b>	165	5	3	2	23	15	8	137	34	103
	<b>%</b>	54,5	40,0	33,3	50,0	13,0	13,3	12,5	62,0	61,8	62,1
<b>Sächsische Staatskanzlei</b>	<b>m</b>	81	6	6	-	17	11	6	58	25	33
	<b>w</b>	133	-	-	-	8	5	3	125	47	78
	<b>i</b>	214	6	6	-	25	16	9	183	72	111
	<b>%</b>	62,1	-	-	-	32,0	31,3	33,3	68,3	65,3	70,3
<b>Sächsisches Staats- ministerium des Innern</b>	<b>m</b>	10 712	130	121	9	1 579	1 458	121	9 003	7 190	1 813
	<b>w</b>	5 916	16	15	1	387	255	132	5 513	3 024	2 489
	<b>i</b>	16 628	146	136	10	1 966	1 713	253	14 516	10 214	4 302
	<b>%</b>	35,6	11,0	11,0	10,0	19,7	14,9	52,2	38,0	29,6	57,9
<b>Sächsisches Staats- ministerium der Finanzen</b>	<b>m</b>	2 049	41	36	5	340	293	47	1 668	1 113	555
	<b>w</b>	5 673	17	15	2	407	365	42	5 249	4 038	1 211
	<b>i</b>	7 722	58	51	7	747	658	89	6 917	5 151	1 766
	<b>%</b>	73,5	29,3	29,4	28,6	54,5	55,5	47,2	75,9	78,4	68,6
<b>Sächsisches Staats- ministerium für Kultus</b>	<b>m</b>	7 225	649	410	239	6 313	39	6 274	263	59	204
	<b>w</b>	25 015	1 353	659	694	22 511	28	22 483	1 151	126	1 025
	<b>i</b>	32 240	2 002	1 069	933	28 824	67	28 757	1 414	185	1 229
	<b>%</b>	77,6	67,6	61,6	74,4	78,1	41,8	78,2	81,4	68,1	83,4
<b>Sächsisches Staats- ministerium der Justiz</b>	<b>m</b>	2 953	84	83	1	1 011	985	26	1 858	1 342	516
	<b>w</b>	4 868	40	40	-	1 427	1 379	48	3 401	1 527	1 874
	<b>i</b>	7 821	124	123	1	2 438	2 364	74	5 259	2 869	2 390
	<b>%</b>	62,2	32,3	32,5	-	58,5	58,3	64,9	64,7	53,2	78,4
<b>Sächsisches Staats- ministerium für Wirtschaft, Arbeit und Verkehr</b>	<b>m</b>	769	30	21	9	119	44	75	620	78	542
	<b>w</b>	739	5	5	-	46	25	21	688	106	582
	<b>i</b>	1 508	35	26	9	165	69	96	1 308	184	1 124
	<b>%</b>	49,0	14,3	19,2	-	27,9	36,2	21,9	52,6	57,6	51,8
<b>Sächsisches Staats- ministerium für Soziales und Verbraucherschutz</b>	<b>m</b>	1 031	55	6	49	95	7	88	881	38	843
	<b>w</b>	2 474	64	3	61	167	12	155	2 243	62	2 181
	<b>i</b>	3 505	119	9	110	262	19	243	3 124	100	3 024
	<b>%</b>	70,6	53,8	33,3	55,5	63,7	63,2	63,8	71,8	62,0	72,1

1) Kernhaushalt und Sonderrechnungen des Landes sowie rechtlich selbstständige öffentlich-rechtliche Einrichtungen unter Landesaufsicht ohne Sozialversicherungsträger;  
außer Beschäftigte in Ausbildung und ohne Bezüge beurlaubte Beschäftigte.

Noch: 13. Beschäftigte des öffentlichen Dienstes im Landesbereich am 30. Juni 2017 nach Einzelplänen des Landeshaushaltes/Rechtlich selbstständigen öffentlich-rechtlichen Einrichtungen, Geschlecht, Funktionsebenen und Art des Beschäftigungsverhältnisses

Einzelplan/Rechtl. selbstständige öffentl.-rechtl. Einrichtungen	männlich = m weiblich = w insgesamt = i Frauenanteil = %	Ins- gesamt <sup>1)</sup>	Beschäftigte mit ...						Sonstige Beschäftigte		
			obersten Leitungsfunktionen			leitenden Funktionen					
			zu- sammen	Be- amte	Arbeit- nehmer	zu- sammen	Be- amte	Arbeit- nehmer	zu- sammen	Be- amte	Arbeit- nehmer
Sächsisches Staats- ministerium für Umwelt und Landwirtschaft	m	2 283	48	30	18	325	245	80	1 910	231	1 679
	w	1 629	4	3	1	73	40	33	1 552	201	1 351
	i	3 912	52	33	19	398	285	113	3 462	432	3 030
	%	41,6	7,7	9,1	5,3	18,3	14,0	29,2	44,8	46,5	44,6
Sächsischer Rechnungshof	m	82	9	9	-	24	21	3	49	36	13
	w	160	3	3	-	26	22	4	131	96	35
	i	242	12	12	-	50	43	7	180	132	48
	%	66,1	25,0	25,0	-	52,0	51,2	57,1	72,8	72,7	72,9
Sächsisches Staats- ministerium für Wissen- schaft und Kunst	m	1 051	38	12	26	89	13	76	924	24	900
	w	1 230	30	-	30	65	6	59	1 135	50	1 085
	i	2 281	68	12	56	154	19	135	2 059	74	1 985
	%	53,9	44,1	-	53,6	42,2	31,6	43,7	55,1	67,6	54,7
Rechtlich selbstständige öffentlich-rechtliche Einrichtungen	m	16 870	1 363	595	768	3 546	800	2 746	11 961	24	11 937
	w	24 623	528	134	394	2 215	230	1 985	21 880	54	21 826
	i	41 493	1 891	729	1 162	5 761	1 030	4 731	33 841	78	33 763
	%	59,3	27,9	18,4	33,9	38,4	22,3	42,0	64,7	69,2	64,6
Körperschaften <sup>2)</sup>	m	11 731	719	593	126	2 975	800	2 175	8 037	24	8 013
	w	10 595	222	133	89	1 263	230	1 033	9 110	54	9 056
	i	22 326	941	726	215	4 238	1 030	3 208	17 147	78	17 069
	%	47,5	23,6	18,3	41,4	29,8	22,3	32,2	53,1	69,2	53,1
Stiftungen	m	42	9	-	9	3	-	3	30	-	30
	w	70	6	-	6	8	-	8	56	-	56
	i	112	15	-	15	11	-	11	86	-	86
	%	62,5	40,0	-	40,0	72,7	-	72,7	65,1	-	65,1
Anstalten <sup>3)</sup>	m	5 097	635	2	633	568	-	568	3 894	-	3 894
	w	13 958	300	1	299	944	-	944	12 714	-	12 714
	i	19 055	935	3	932	1 512	-	1 512	16 608	-	16 608
	%	73,3	32,1	33,3	32,1	62,4	-	62,4	76,6	-	76,6

1) Kernhaushalt und Sonderrechnungen des Landes sowie rechtlich selbstständige öffentlich-rechtliche Einrichtungen unter Landesaufsicht ohne Sozialversicherungsträger;

außer Beschäftigte in Ausbildung und ohne Bezüge beurlaubte Beschäftigte.

2) Beinhaltet u. a. die Öffentlichen Hochschulen (Universitäten, Hochschulen und Fachhochschulen) und Medizinischen Fakultäten der Universitäten.

3) Beinhaltet u. a. die Berufsakademie Sachsen mit Staatlichen Studienakademien, Universitätskliniken, Sparkassen.

#### 14. Beschäftigte des öffentlichen Dienstes im kommunalen Bereich am 30. Juni 2017 nach Beschäftigungsbereichen, Geschlecht und Art des Beschäftigungsverhältnisses

Beschäftigungsbereich	männlich = m weiblich = w insgesamt = i Frauenanteil = %	Ins- gesamt <sup>1)</sup>	Verände- rung zum Vorjahr in %	Beamte	Arbeit- nehmer	Beschäftigte in Ausbildung		Ohne Bezüge beurlaubte Beschäftigte	
						Beamte	Arbeit- nehmer	Beamte	Arbeit- nehmer
<b>Kommunaler Bereich</b>	<b>m</b>	<b>24 141</b>	<b>1,8</b>	<b>2 220</b>	<b>21 155</b>	<b>94</b>	<b>512</b>	<b>10</b>	<b>150</b>
	<b>w</b>	<b>51 874</b>	<b>0,8</b>	<b>1 092</b>	<b>48 079</b>	<b>1</b>	<b>1 006</b>	<b>18</b>	<b>1 678</b>
	<b>i</b>	<b>76 015</b>	<b>1,1</b>	<b>3 312</b>	<b>69 234</b>	<b>95</b>	<b>1 518</b>	<b>28</b>	<b>1 828</b>
	<b>%</b>	<b>68,2</b>	<b>x</b>	<b>33,0</b>	<b>69,4</b>	<b>1,1</b>	<b>66,3</b>	<b>64,3</b>	<b>91,8</b>
Gemeinden/Gemeinde- verbände	m	22 672	1,8	2 193	19 764	94	466	9	146
	w	50 788	0,8	1 076	47 044	1	993	17	1 657
	i	73 460	1,1	3 269	66 808	95	1 459	26	1 803
	%	69,1	x	32,9	70,4	1,1	68,1	65,4	91,9
Kernhaushalte	m	18 514	1,7	2 190	15 735	94	371	9	115
	w	42 312	0,7	1 071	39 176	1	800	16	1 248
	i	60 826	1,0	3 261	54 911	95	1 171	25	1 363
	%	69,6	x	32,8	71,3	1,1	68,3	64,0	91,6
Sonderrechnungen	m	4 158	2,2	3	4 029	-	95	-	31
	w	8 476	1,6	5	7 868	-	193	1	409
	i	12 634	1,8	8	11 897	-	288	1	440
	%	67,1	x	62,5	66,1	-	67,0	100	93,0
Eigenbetriebe	m	3 046	2,4	3	2 977	-	48	-	18
	w	5 244	1,9	5	4 948	-	25	1	265
	i	8 290	2,1	8	7 925	-	73	1	283
	%	63,3	x	62,5	62,4	-	34,2	100	93,6
Krankenhäuser	m	1 112	1,6	-	1 052	-	47	-	13
	w	3 232	1,1	-	2 920	-	168	-	144
	i	4 344	1,2	-	3 972	-	215	-	157
	%	74,4	x	-	73,5	-	78,1	-	91,7
Einrichtungen in öffentlich-rechtlicher Rechtsform	m	1 469	1,9	27	1 391	-	46	1	4
	w	1 086	-0,2	16	1 035	-	13	1	21
	i	2 555	1,0	43	2 426	-	59	2	25
	%	42,5	x	37,2	42,7	-	22,0	50,0	84,0
darunter Zweckverbände	m	1 423	1,4	1	1 372	-	46	-	4
	w	1 009	0,5	4	979	-	8	-	18
	i	2 432	1,0	5	2 351	-	54	-	22
	%	41,5	x	80,0	41,6	-	14,8	-	81,8

1) Kernhaushalte (einschließlich Kommunaler Sozialverband Sachsen) und Sonderrechnungen der Gemeinden/Gemeindeverbände sowie rechtlich selbstständige Einrichtungen in öffentlich-rechtlicher Rechtsform unter kommunaler Aufsicht einschließlich Zweckverbände.

### 15. Beschäftigte in Kernhaushalten der Gemeinden/Gemeindeverbände am 30. Juni 2017 nach regionalen Merkmalen, Geschlecht und Art des Beschäftigungsverhältnisses

Gebietskörperschaftsgruppe	männlich = m weiblich = w insgesamt = i Frauenanteil = %	Ins- gesamt	Verände- rung zum Vorjahr in %	Beamte	Arbeit- nehmer	Beschäftigte in Ausbildung		Ohne Bezüge beurlaubte Beschäftigte	
						Beamte	Arbeit- nehmer	Beamte	Arbeit- nehmer
<b>Insgesamt</b>	<b>m</b>	<b>18 514</b>	<b>1,7</b>	<b>2 190</b>	<b>15 735</b>	<b>94</b>	<b>371</b>	<b>9</b>	<b>115</b>
	<b>w</b>	<b>42 312</b>	<b>0,7</b>	<b>1 071</b>	<b>39 176</b>	<b>1</b>	<b>800</b>	<b>16</b>	<b>1 248</b>
	<b>i</b>	<b>60 826</b>	<b>1,0</b>	<b>3 261</b>	<b>54 911</b>	<b>95</b>	<b>1 171</b>	<b>25</b>	<b>1 363</b>
	<b>%</b>	<b>69,6</b>	<b>x</b>	<b>32,8</b>	<b>71,3</b>	<b>1,1</b>	<b>68,3</b>	<b>64,0</b>	<b>91,6</b>
Kreisfreie Städte	m	6 464	4,8	1 523	4 672	81	136	3	49
	w	12 189	3,1	546	10 861	1	361	10	410
	i	18 653	3,7	2 069	15 533	82	497	13	459
	%	65,3	x	26,4	69,9	1,2	72,6	76,9	89,3
Kreisangehörige Gemeinden	m	7 313	1,3	294	6 894	12	88	1	24
	w	19 658	0,6	120	18 789	-	233	3	513
	i	26 971	0,8	414	25 683	12	321	4	537
	%	72,9	x	29,0	73,2	-	72,6	75,0	95,5
Gemeindeverbände	m	4 737	-1,6	373	4 169	1	147	5	42
	w	10 465	-2,0	405	9 526	-	206	3	325
	i	15 202	-1,8	778	13 695	1	353	8	367
	%	68,8	x	52,1	69,6	-	58,4	37,5	88,6
Landkreise (Landratsämter)	m	4 599	-1,6	359	4 050	1	143	4	42
	w	9 988	-2,0	372	9 106	-	200	2	308
	i	14 587	-1,9	731	13 156	1	343	6	350
	%	68,5	x	50,9	69,2	-	58,3	33,3	88,0
Verwaltungsverbände	m	17	-	-	17	-	-	-	-
	w	96	-3,0	-	95	-	-	-	1
	i	113	-2,6	-	112	-	-	-	1
	%	85,0	x	-	84,8	-	-	-	100
Kommunaler Sozialverband Sachsen	m	121	1,7	14	102	-	4	1	-
	w	381	-0,3	33	325	-	6	1	16
	i	502	0,2	47	427	-	10	2	16
	%	75,9	x	70,2	76,1	-	60,0	50,0	100



### 16. Beschäftigte in Kernhaushalten der Gemeinden/Gemeindeverbände am 30. Juni 2017 nach regionalen Merkmalen, Geschlecht, Umfang und Art des Beschäftigungsverhältnisses

Gebietskörperschaftsgruppe	männlich = m weiblich = w insgesamt = i Frauenanteil = %	Ins- gesamt <sup>1)</sup>	Vollzeitbeschäftigte			Teilzeitbeschäftigte <sup>2)</sup>		
			zu- sammen	Beamte	Arbeit- nehmer	zu- sammen	Beamte	Arbeit- nehmer
<b>Insgesamt</b>	<b>m</b>	<b>18 390</b>	<b>15 204</b>	<b>2 217</b>	<b>12 987</b>	<b>3 186</b>	<b>67</b>	<b>3 119</b>
	<b>w</b>	<b>41 048</b>	<b>17 675</b>	<b>725</b>	<b>16 950</b>	<b>23 373</b>	<b>347</b>	<b>23 026</b>
	<b>i</b>	<b>59 438</b>	<b>32 879</b>	<b>2 942</b>	<b>29 937</b>	<b>26 559</b>	<b>414</b>	<b>26 145</b>
	<b>%</b>	<b>69,1</b>	<b>53,8</b>	<b>24,6</b>	<b>56,6</b>	<b>88,0</b>	<b>83,8</b>	<b>88,1</b>
Kreisfreie Städte	m	6 412	5 602	1 572	4 030	810	32	778
	w	11 769	6 026	392	5 634	5 743	155	5 588
	i	18 181	11 628	1 964	9 664	6 553	187	6 366
	%	64,7	51,8	20,0	58,3	87,6	82,9	87,8
Kreisangehörige Gemeinden	m	7 288	5 306	299	5 007	1 982	7	1 975
	w	19 142	5 531	82	5 449	13 611	38	13 573
	i	26 430	10 837	381	10 456	15 593	45	15 548
	%	72,4	51,0	21,5	52,1	87,3	84,4	87,3
Gemeindeverbände	m	4 690	4 296	346	3 950	394	28	366
	w	10 137	6 118	251	5 867	4 019	154	3 865
	i	14 827	10 414	597	9 817	4 413	182	4 231
	%	68,4	58,7	42,0	59,8	91,1	84,6	91,3
Landkreise (Landratsämter)	m	4 553	4 184	332	3 852	369	28	341
	w	9 678	5 887	233	5 654	3 791	139	3 652
	i	14 231	10 071	565	9 506	4 160	167	3 993
	%	68,0	58,5	41,2	59,5	91,1	83,2	91,5
Verwaltungsverbände	m	17	9	-	9	8	-	8
	w	95	34	-	34	61	-	61
	i	112	43	-	43	69	-	69
	%	84,8	79,1	-	79,1	88,4	-	88,4
Kommunaler Sozialverband Sachsen	m	120	103	14	89	17	-	17
	w	364	197	18	179	167	15	152
	i	484	300	32	268	184	15	169
	%	75,2	65,7	56,3	66,8	90,8	100	89,9

1) Einschließlich Beschäftigte in Ausbildung, aber außer ohne Bezüge beurlaubte Beschäftigte.

2) Einschließlich Beschäftigte in Altersteilzeit.

### 17. Beschäftigte in Kernhaushalten der Gemeinden/Gemeindeverbände am 30. Juni 2017 nach regionalen Merkmalen, Geschlecht, Funktionsebenen und Art des Beschäftigungsverhältnisses

Gebietskörperschaftsgruppe	Ins- gesamt <sup>1)</sup>	Beschäftigte mit ...						Sonstige Beschäftigte			
		obersten Leitungsfunktionen			leitenden Funktionen			zu- sammen	Be- amte	Arbeit- nehmer	
		zu- sammen	Be- amte	Arbeit- nehmer	zu- sammen	Be- amte	Arbeit- nehmer				
<b>Insgesamt</b>	<b>m</b>	<b>17 925</b>	<b>25</b>	<b>9</b>	<b>16</b>	<b>2 251</b>	<b>487</b>	<b>1 764</b>	<b>15 649</b>	<b>1 694</b>	<b>13 955</b>
	<b>w</b>	<b>40 247</b>	<b>16</b>	<b>5</b>	<b>11</b>	<b>3 483</b>	<b>296</b>	<b>3 187</b>	<b>36 748</b>	<b>770</b>	<b>35 978</b>
	<b>i</b>	<b>58 172</b>	<b>41</b>	<b>14</b>	<b>27</b>	<b>5 734</b>	<b>783</b>	<b>4 951</b>	<b>52 397</b>	<b>2 464</b>	<b>49 933</b>
	<b>%</b>	<b>69,2</b>	<b>39,0</b>	<b>35,7</b>	<b>40,7</b>	<b>60,7</b>	<b>37,8</b>	<b>64,4</b>	<b>70,1</b>	<b>31,3</b>	<b>72,1</b>
Kreisfreie Städte	m	6 195	-	-	-	865	308	557	5 330	1 215	4 115
	w	11 407	-	-	-	977	149	828	10 430	397	10 033
	i	17 602	-	-	-	1 842	457	1 385	15 760	1 612	14 148
	%	64,8	-	-	-	53,0	32,6	59,8	66,2	24,6	70,9
Kreisangehörige Gemeinden	m	7 188	8	1	7	918	72	846	6 262	221	6 041
	w	18 909	10	2	8	1 930	61	1 869	16 969	57	16 912
	i	26 097	18	3	15	2 848	133	2 715	23 231	278	22 953
	%	72,5	55,6	66,7	53,3	67,8	45,9	68,8	73,0	20,5	73,7
Gemeindeverbände	m	4 542	17	8	9	468	107	361	4 057	258	3 799
	w	9 931	6	3	3	576	86	490	9 349	316	9 033
	i	14 473	23	11	10	1 044	193	851	13 406	574	12 832
	%	68,6	26,1	27,3	30,0	55,2	44,6	57,6	69,7	55,1	70,4
Landkreise (Landratsämter)	m	4 409	12	5	7	452	101	351	3 945	253	3 692
	w	9 478	5	2	3	555	81	474	8 918	289	8 629
	i	13 887	17	7	10	1 007	182	825	12 863	542	12 321
	%	68,3	29,4	28,6	30,0	55,1	44,5	57,5	69,3	53,3	70,0
Verwaltungsverbände	m	17	-	-	-	7	-	7	10	-	10
	w	95	-	-	-	7	-	7	88	-	88
	i	112	-	-	-	14	-	14	98	-	98
	%	84,8	-	-	-	50,0	-	50,0	89,8	-	89,8
Kommunaler Sozialverband Sachsen	m	116	5	3	2	9	6	3	102	5	97
	w	358	1	1	-	14	5	9	343	27	316
	i	474	6	4	2	23	11	12	445	32	413
	%	75,5	16,7	25,0	-	60,9	45,5	75,0	77,1	84,4	76,5

1) Außer Beschäftigte in Ausbildung und ohne Bezüge beurlaubte Beschäftigte.

**18. Beamte und Arbeitnehmer im öffentlichen Dienst am 30. Juni 2017 nach Funktionen, Geschlecht und zusammengefassten Besoldungsgruppen/Entgeltgruppen - Bereich allgemeine Behörden**

Funktion	männlich = m weiblich = w insgesamt = i Frauenanteil = %	Beamte					Arbeitnehmer					
		ins- gesamt <sup>1)</sup>	Laufbahngruppe 2		Laufbahngruppe 1		ins- gesamt <sup>1)</sup>	zusammengefasste Entgeltgruppen				sons- tige <sup>2)</sup>
			B11 bis A13, R, W, C	A12 bis A9	A9 bis A6	A5 bis A2		E15Ü bis E13 <sup>3)</sup>	E12 bis E9	E9a bis E5	E4 bis E1	
<b>Insgesamt</b>	<b>m</b>	<b>3 126</b>	<b>1 291</b>	<b>1 313</b>	<b>521</b>	<b>1</b>	<b>5 903</b>	<b>984</b>	<b>1 905</b>	<b>2 160</b>	<b>372</b>	<b>482</b>
	<b>w</b>	<b>6 022</b>	<b>1 028</b>	<b>2 668</b>	<b>2 326</b>	<b>-</b>	<b>8 881</b>	<b>967</b>	<b>3 053</b>	<b>3 371</b>	<b>750</b>	<b>740</b>
	<b>i</b>	<b>9 148</b>	<b>2 319</b>	<b>3 981</b>	<b>2 847</b>	<b>1</b>	<b>14 784</b>	<b>1 951</b>	<b>4 958</b>	<b>5 531</b>	<b>1 122</b>	<b>1 222</b>
	<b>%</b>	<b>65,8</b>	<b>44,3</b>	<b>67,0</b>	<b>81,7</b>	<b>-</b>	<b>60,1</b>	<b>49,6</b>	<b>61,6</b>	<b>60,9</b>	<b>66,8</b>	<b>60,6</b>
Behörden- leiter/in	m	62	62	-	-	-	23	15	-	-	-	8
	w	15	15	-	-	-	7	5	-	-	-	2
	i	77	77	-	-	-	30	20	-	-	-	10
	%	19,5	19,5	-	-	-	23,3	25,0	-	-	-	20,0
Stellvertretende(r) Behörden- leiter/in	m	18	17	1	-	-	13	10	-	-	-	3
	w	4	4	-	-	-	14	13	-	-	-	1
	i	22	21	1	-	-	27	23	-	-	-	4
	%	18,2	19,0	-	-	-	51,9	56,5	-	-	-	25,0
Abteilungs- leiter/in	m	108	107	1	-	-	104	74	11	-	-	19
	w	29	29	-	-	-	73	37	18	-	-	18
	i	137	136	1	-	-	177	111	29	-	-	37
	%	21,2	21,3	-	-	-	41,2	33,3	62,1	-	-	48,6
Referats- leiter/in	m	320	319	1	-	-	193	176	3	-	-	14
	w	149	141	8	-	-	102	92	4	-	-	6
	i	469	460	9	-	-	295	268	7	-	-	20
	%	31,8	30,7	88,9	-	-	34,6	34,3	57,1	-	-	30,0
Referent/in mit Leitungs- funktion	m	116	115	1	-	-	71	66	1	-	-	4
	w	98	95	3	-	-	64	59	-	1	-	4
	i	214	210	4	-	-	135	125	1	1	-	8
	%	45,8	45,2	75,0	-	-	47,4	47,2	-	100	-	50,0
Sachgebiets- leiter/in	m	417	154	261	2	-	248	60	137	15	-	36
	w	348	152	196	-	-	303	63	186	25	-	29
	i	765	306	457	2	-	551	123	323	40	-	65
	%	45,5	49,7	42,9	-	-	55,0	51,2	57,6	62,5	-	44,6
Referent/in ohne Leitungs- funktion	m	425	406	12	7	-	876	552	48	5	-	271
	w	434	399	34	1	-	976	659	54	48	-	215
	i	859	805	46	8	-	1 852	1 211	102	53	-	486
	%	50,5	49,6	73,9	12,5	-	52,7	54,4	52,9	90,6	-	44,2
Sachbe- arbeiter/in	m	1 306	111	1 036	158	1	2 169	12	1 598	434	14	111
	w	3 077	193	2 427	457	-	4 194	16	2 518	1 208	32	420
	i	4 383	304	3 463	615	1	6 363	28	4 116	1 642	46	531
	%	70,2	63,5	70,1	74,3	-	65,9	57,1	61,2	73,6	69,6	79,1
Weitere(r) Mitarbeiter/in	m	354	-	-	354	-	2 206	19	107	1 706	358	16
	w	1 868	-	-	1 868	-	3 148	23	273	2 089	718	45
	i	2 222	-	-	2 222	-	5 354	42	380	3 795	1 076	61
	%	84,1	-	-	84,1	-	58,8	54,8	71,8	55,0	66,7	73,8

1) Funktionelle Gliederung des Bereiches allgemeine Behörden beinhaltet: Landesbehörden (Behörden und Einrichtungen des Landes), Staatsbetriebe, rechtlich unselbstständige und selbstständige öffentlich-rechtliche Stiftung(en), ausgewählte rechtlich selbstständige Anstalten und Körperschaften des öffentlichen Rechts unter Aufsicht des Landes, Kommunalen Sozialverband Sachsen und Kommunalen Versorgungsverband Sachsen.

Außer Beschäftigte in Ausbildung und ohne Bezüge beurlaubte Beschäftigte.

2) Beinhaltet Tarifverträge, die nicht dem TVöD/TV-L zugeordnet wurden und Arbeitnehmer in einzelvertraglichen Beschäftigungsverhältnissen.

3) Einschließlich außertarifliche Arbeitnehmer.

**19. Beamte und Arbeitnehmer im öffentlichen Dienst am 30. Juni 2017 nach Funktionen, Geschlecht und zusammengefassten Besoldungsgruppen/Entgeltgruppen - Bereich Krankenhäuser**

Funktion	männlich = m weiblich = w insgesamt = i Frauenanteil = %	Beamte				Arbeitnehmer						
		ins- gesamt <sup>1)</sup>	Laufbahngruppe 2		Laufbahngruppe 1		ins- gesamt <sup>1)</sup>	zusammengefasste Entgeltgruppen <sup>2)</sup>				sons- tige <sup>3)</sup>
			B11 bis A13, R, W, C	A12 bis A9	A9 bis A6	A5 bis A2		E15Ü bis E13 <sup>4)</sup>	E12 bis E9	E9a bis E5	E4 bis E1	
<b>Insgesamt</b>	<b>m</b>	<b>85</b>	<b>84</b>	<b>1</b>	-	-	<b>5 075</b>	<b>1 986</b>	<b>725</b>	<b>1 587</b>	<b>608</b>	<b>169</b>
	<b>w</b>	<b>13</b>	<b>12</b>	<b>1</b>	-	-	<b>13 250</b>	<b>2 621</b>	<b>2 379</b>	<b>7 565</b>	<b>551</b>	<b>134</b>
	<b>i</b>	<b>98</b>	<b>96</b>	<b>2</b>	-	-	<b>18 325</b>	<b>4 607</b>	<b>3 104</b>	<b>9 152</b>	<b>1 159</b>	<b>303</b>
	<b>%</b>	<b>13,3</b>	<b>12,5</b>	<b>50,0</b>	-	-	<b>72,3</b>	<b>56,9</b>	<b>76,6</b>	<b>82,7</b>	<b>47,5</b>	<b>44,2</b>
Krankenhaus- leitung	m	1	-	1	-	-	15	11	2	-	-	2
	w	-	-	-	-	-	13	7	5	-	-	1
	i	1	-	1	-	-	28	18	7	-	-	3
	%	-	-	-	-	-	46,4	38,9	71,4	-	-	33,3
Chefarzt/ -ärztin	m	60	60	-	-	-	126	100	3	-	-	23
	w	5	5	-	-	-	67	42	15	-	-	10
	i	65	65	-	-	-	193	142	18	-	-	33
	%	7,7	7,7	-	-	-	34,7	29,6	83,3	-	-	30,3
Oberarzt/ -ärztin	m	22	22	-	-	-	364	296	1	-	-	67
	w	4	4	-	-	-	217	204	-	-	-	13
	i	26	26	-	-	-	581	500	1	-	-	80
	%	15,4	15,4	-	-	-	37,3	40,8	-	-	-	16,3
Stationsarzt/ -ärztin	m	-	-	-	-	-	347	346	-	-	-	1
	w	1	1	-	-	-	330	328	1	-	-	1
	i	1	1	-	-	-	677	674	1	-	-	2
	%	100	100	-	-	-	48,7	48,7	100	-	-	50,0
Stations- schwester/ -pfleger	m	-	-	-	-	-	85	7	65	11	-	2
	w	-	-	-	-	-	370	15	256	99	-	-
	i	-	-	-	-	-	455	22	321	110	-	2
	%	-	-	-	-	-	81,3	68,2	79,8	90,0	-	-
Bereichs- leiter/in	m	-	-	-	-	-	40	24	14	-	-	2
	w	-	-	-	-	-	51	22	24	2	-	3
	i	-	-	-	-	-	91	46	38	2	-	5
	%	-	-	-	-	-	56,0	47,8	63,2	100	-	60,0
Sachgebiets- leiter/in	m	1	1	-	-	-	71	39	27	3	-	2
	w	1	1	-	-	-	132	53	65	10	-	4
	i	2	2	-	-	-	203	92	92	13	-	6
	%	50,0	50,0	-	-	-	65,0	57,6	70,7	76,9	-	66,7
Gesundheits- und Kranken- pfleger/in	m	1	1	-	-	-	2 695	1 122	343	1 155	62	13
	w	-	-	-	-	-	9 600	1 868	1 639	6 000	69	24
	i	1	1	-	-	-	12 295	2 990	1 982	7 155	131	37
	%	-	-	-	-	-	78,1	62,5	82,7	83,9	52,7	64,9
Sachbe- arbeiter/in	m	-	-	-	-	-	407	33	230	129	15	-
	w	2	1	1	-	-	1 503	46	351	1 076	28	2
	i	2	1	1	-	-	1 910	79	581	1 205	43	2
	%	100	100	100	-	-	78,7	58,2	60,4	89,3	65,1	100
Weitere(r) Mitarbeiter/in	m	-	-	-	-	-	925	8	40	289	531	57
	w	-	-	-	-	-	967	36	23	378	454	76
	i	-	-	-	-	-	1 892	44	63	667	985	133
	%	-	-	-	-	-	51,1	81,8	36,5	56,7	46,1	57,1

1) Funktionelle Gliederung des Bereiches Krankenhäuser beinhaltet: Krankenhäuser, Sozialeinrichtungen (Heim) und Medizinische Versorgungszentren des Landes, Medizinische Fakultäten der Universitäten Dresden und Leipzig (rechtlich unselbstständige Einrichtungen der Universitäten), Universitätskliniken (rechtlich selbstständige Anstalten des öffentlichen Rechts) und kommunale Krankenhäuser. Außer Beschäftigte in Ausbildung und ohne Bezüge beurlaubte Beschäftigte.

2) Einschließlich angelehnter/zugeordneter Tarifverträge.

3) Arbeitnehmer in einzelvertraglichen Beschäftigungsverhältnissen.

4) Einschließlich außertarifliche Arbeitnehmer.

**20. Beamte und Arbeitnehmer im öffentlichen Dienst am 30. Juni 2017 nach Funktionen, Geschlecht und zusammengefassten Besoldungsgruppen/Entgeltgruppen - Bereich Schulen**

Funktion	männlich = m weiblich = w insgesamt = i Frauenanteil = %	Beamte				Arbeitnehmer						
		ins- gesamt <sup>1)</sup>	Laufbahngruppe 2		Laufbahngruppe 1		ins- gesamt <sup>1)</sup>	zusammengefasste Entgeltgruppen				sons- tige
			B11 bis A13, R, W, C	A12 bis A9	A9 bis A6	A5 bis A2		E15Ü bis E13 <sup>2)</sup>	E12 bis E9	E9a bis E5	E4 bis E1	
<b>Insgesamt</b>	<b>m</b>	<b>402</b>	<b>390</b>	<b>12</b>	-	-	<b>6 608</b>	<b>4 436</b>	<b>2 129</b>	<b>36</b>	<b>7</b>	-
	<b>w</b>	<b>658</b>	<b>588</b>	<b>70</b>	-	-	<b>23 817</b>	<b>13 073</b>	<b>10 628</b>	<b>91</b>	<b>25</b>	-
	<b>i</b>	<b>1 060</b>	<b>978</b>	<b>82</b>	-	-	<b>30 425</b>	<b>17 509</b>	<b>12 757</b>	<b>127</b>	<b>32</b>	-
	<b>%</b>	<b>62,1</b>	<b>60,1</b>	<b>85,4</b>	-	-	<b>78,3</b>	<b>74,7</b>	<b>83,3</b>	<b>71,7</b>	<b>78,1</b>	-
Schulleiter/in	m	283	278	5	-	-	133	124	9	-	-	-
	w	450	422	28	-	-	402	359	43	-	-	-
	i	733	700	33	-	-	535	483	52	-	-	-
	%	61,4	60,3	84,8	-	-	75,1	74,3	82,7	-	-	-
Stellvertretende(r) Schulleiter/in	m	114	107	7	-	-	103	98	5	-	-	-
	w	204	162	42	-	-	287	164	123	-	-	-
	i	318	269	49	-	-	390	262	128	-	-	-
	%	64,2	60,2	85,7	-	-	73,6	62,6	96,1	-	-	-
Lehrer/in	m	5	5	-	-	-	6 240	4 210	2 025	5	-	-
	w	4	4	-	-	-	22 362	12 540	9 809	13	-	-
	i	9	9	-	-	-	28 602	16 750	11 834	18	-	-
	%	44,4	44,4	-	-	-	78,2	74,9	82,9	72,2	-	-
Verwaltungs- leiter/in	m	-	-	-	-	-	3	1	2	-	-	-
	w	-	-	-	-	-	4	-	3	1	-	-
	i	-	-	-	-	-	7	1	5	1	-	-
	%	-	-	-	-	-	57,1	-	60,0	100	-	-
Erzieher/in	m	-	-	-	-	-	13	-	7	6	-	-
	w	-	-	-	-	-	95	-	80	15	-	-
	i	-	-	-	-	-	108	-	87	21	-	-
	%	-	-	-	-	-	88,0	-	92,0	71,4	-	-
Pädagogische Unterrichts- hilfe	m	-	-	-	-	-	98	3	80	15	-	-
	w	-	-	-	-	-	627	10	569	48	-	-
	i	-	-	-	-	-	725	13	649	63	-	-
	%	-	-	-	-	-	86,5	76,9	87,7	76,2	-	-
Bibliothekar/in	m	-	-	-	-	-	-	-	-	-	-	-
	w	-	-	-	-	-	1	-	1	-	-	-
	i	-	-	-	-	-	1	-	1	-	-	-
	%	-	-	-	-	-	100	-	100	-	-	-
Weitere(r) Mitarbeiter/in	m	-	-	-	-	-	18	-	1	10	7	-
	w	-	-	-	-	-	39	-	-	14	25	-
	i	-	-	-	-	-	57	-	1	24	32	-
	%	-	-	-	-	-	68,4	-	-	58,3	78,1	-

1) Funktionelle Gliederung des Bereiches Schulen beinhaltet: Öffentliche Grundschulen, Öffentliche weiterführende allgemein bildende Schulen (Mittel-/Oberschulen - einschließlich Abendmittel-/oberschulen und Gymnasien - einschließlich Abendgymnasien und Kollegs), Öffentliche berufliche Schulen, Öffentliche Sonderschulen/Förderschulen des allgemein bildenden Bereichs und Spezialschulen in Landsträgerschaft.

Außer Beschäftigte in Ausbildung und ohne Bezüge beurlaubte Beschäftigte.

2) Einschließlich außertarifliche Arbeitnehmer.

**21. Beamte und Arbeitnehmer im öffentlichen Dienst am 30. Juni 2017 nach Funktionen, Geschlecht und zusammengefassten Besoldungsgruppen/Entgeltgruppen - Bereich Hochschulen**

Funktion	männlich = m weiblich = w insgesamt = i Frauenanteil = %	Beamte				Arbeitnehmer						
		insgesamt <sup>1)</sup>	Laufbahngruppe 2		Laufbahngruppe 1		insgesamt <sup>1)</sup>	zusammengefasste Entgeltgruppen				sonstige <sup>2)</sup>
			B11 bis A13, R, W, C	A12 bis A9	A9 bis A6	A5 bis A2		E15Ü bis E13 <sup>3)</sup>	E12 bis E9	E9a bis E5	E4 bis E1	
<b>Insgesamt</b>	<b>m</b>	<b>1 333</b>	<b>1 326</b>	<b>6</b>	<b>1</b>	<b>-</b>	<b>9 103</b>	<b>5 903</b>	<b>1 479</b>	<b>1 005</b>	<b>78</b>	<b>638</b>
	<b>w</b>	<b>404</b>	<b>355</b>	<b>27</b>	<b>22</b>	<b>-</b>	<b>7 441</b>	<b>3 179</b>	<b>1 496</b>	<b>2 182</b>	<b>76</b>	<b>508</b>
	<b>i</b>	<b>1 737</b>	<b>1 681</b>	<b>33</b>	<b>23</b>	<b>-</b>	<b>16 544</b>	<b>9 082</b>	<b>2 975</b>	<b>3 187</b>	<b>154</b>	<b>1 146</b>
	<b>%</b>	<b>23,3</b>	<b>21,1</b>	<b>81,8</b>	<b>95,7</b>	<b>-</b>	<b>45,0</b>	<b>35,0</b>	<b>50,3</b>	<b>68,5</b>	<b>49,4</b>	<b>44,3</b>
Rektor/in	m	13	13	-	-	-	6	6	-	-	-	-
	w	7	7	-	-	-	5	5	-	-	-	-
	i	20	20	-	-	-	11	11	-	-	-	-
	%	35,0	35,0	-	-	-	45,5	45,5	-	-	-	-
Prorektor/in	m	22	22	-	-	-	6	6	-	-	-	-
	w	6	6	-	-	-	4	3	1	-	-	-
	i	28	28	-	-	-	10	9	1	-	-	-
	%	21,4	21,4	-	-	-	40,0	33,3	100	-	-	-
Professor/in und Dozent/in mit Aufsichts- und Leitungsfunktion	m	476	476	-	-	-	56	56	-	-	-	-
	w	111	111	-	-	-	24	24	-	-	-	-
	i	587	587	-	-	-	80	80	-	-	-	-
	%	18,9	18,9	-	-	-	30,0	30,0	-	-	-	-
Professor/in	m	752	752	-	-	-	257	251	6	-	-	-
	w	197	197	-	-	-	102	99	3	-	-	-
	i	949	949	-	-	-	359	350	9	-	-	-
	%	20,8	20,8	-	-	-	28,4	28,3	33,3	-	-	-
Dozent/in mit Leitungsfunktion	m	31	31	-	-	-	15	15	-	-	-	-
	w	15	15	-	-	-	11	9	2	-	-	-
	i	46	46	-	-	-	26	24	2	-	-	-
	%	32,6	32,6	-	-	-	42,3	37,5	100	-	-	-
Wissensch. und künstlerische(r) Mitarbeiter/in mit Leitungsfunktion	m	7	7	-	-	-	1 634	1 573	24	-	-	37
	w	-	-	-	-	-	600	573	7	-	-	20
	i	7	7	-	-	-	2 234	2 146	31	-	-	57
	%	-	-	-	-	-	26,9	26,7	22,6	-	-	35,1
Sachgebietsleiter/in	m	9	6	2	1	-	126	66	58	2	-	-
	w	16	11	5	-	-	130	61	67	2	-	-
	i	25	17	7	1	-	256	127	125	4	-	-
	%	64,0	64,7	71,4	-	-	50,8	48,0	53,6	50,0	-	-
Mitarbeiter/in für lehrbezogene Aufgaben	m	18	18	-	-	-	5 158	3 851	1 005	289	-	13
	w	6	6	-	-	-	3 099	2 276	499	317	3	4
	i	24	24	-	-	-	8 257	6 127	1 504	606	3	17
	%	25,0	25,0	-	-	-	37,5	37,1	33,2	52,3	100	23,5
Sachbearbeiter/in	m	5	1	4	-	-	855	79	380	383	13	-
	w	46	2	22	22	-	2 427	129	911	1 359	28	-
	i	51	3	26	22	-	3 282	208	1 291	1 742	41	-
	%	90,2	66,7	84,6	100	-	73,9	62,0	70,6	78,0	68,3	-
Weitere(r) Mitarbeiter/in	m	-	-	-	-	-	990	-	6	331	65	588
	w	-	-	-	-	-	1 039	-	6	504	45	484
	i	-	-	-	-	-	2 029	-	12	835	110	1 072
	%	-	-	-	-	-	51,2	-	50,0	60,4	40,9	45,1

1) Funktionelle Gliederung des Bereiches Hochschulen beinhaltet: Öffentliche Hochschulen (Universitäten - ohne Medizin, Fakultäten, Hochschulen, Fachhochschulen) und Berufsakademie Sachsen.

Außer Beschäftigte in Ausbildung und ohne Bezüge beurlaubte Beschäftigte.

2) Arbeitnehmer in einzelvertraglichen Beschäftigungsverhältnissen (betrifft überwiegend wissenschaftliche und studentische Hilfskräfte).

3) Einschließlich außertarifliche Arbeitnehmer.

## 22. Beamte und Arbeitnehmer im öffentlichen Dienst am 30. Juni 2017 nach Funktionen, Geschlecht und zusammengefassten Besoldungsgruppen/Entgeltgruppen - Bereich Gerichte

Funktion	männlich = m weiblich = w insgesamt = i Frauenanteil = %	Beamte				Arbeitnehmer						
		insgesamt <sup>1)</sup>	Laufbahngruppe 2		Laufbahngruppe 1		insgesamt <sup>1)</sup>	zusammengefasste Entgeltgruppen				sonstige
			B11 bis A13, R, W, C	A12 bis A9	A9 bis A6	A5 bis A2		E15Ü bis E13	E12 bis E9	E9a bis E5	E4 bis E1	
<b>Insgesamt</b>	<b>m</b>	<b>1 140</b>	<b>626</b>	<b>110</b>	<b>230</b>	<b>174</b>	<b>195</b>	-	<b>51</b>	<b>30</b>	<b>114</b>	-
	<b>w</b>	<b>2 090</b>	<b>478</b>	<b>710</b>	<b>856</b>	<b>46</b>	<b>1 276</b>	-	<b>114</b>	<b>1 078</b>	<b>84</b>	-
	<b>i</b>	<b>3 230</b>	<b>1 104</b>	<b>820</b>	<b>1 086</b>	<b>220</b>	<b>1 471</b>	-	<b>165</b>	<b>1 108</b>	<b>198</b>	-
	<b>%</b>	<b>64,7</b>	<b>43,3</b>	<b>86,6</b>	<b>78,8</b>	<b>20,9</b>	<b>86,7</b>	-	<b>69,1</b>	<b>97,3</b>	<b>42,4</b>	-
Präsident/in	m	37	37	-	-	-	-	-	-	-	-	-
	w	7	7	-	-	-	-	-	-	-	-	-
	i	44	44	-	-	-	-	-	-	-	-	-
	%	15,9	15,9	-	-	-	-	-	-	-	-	-
Vizepräsident/in	m	24	24	-	-	-	-	-	-	-	-	-
	w	18	18	-	-	-	-	-	-	-	-	-
	i	42	42	-	-	-	-	-	-	-	-	-
	%	42,9	42,9	-	-	-	-	-	-	-	-	-
Richter/in	m	558	558	-	-	-	-	-	-	-	-	-
	w	443	443	-	-	-	-	-	-	-	-	-
	i	1 001	1 001	-	-	-	-	-	-	-	-	-
	%	44,3	44,3	-	-	-	-	-	-	-	-	-
Geschäftsleiter/in	m	15	7	8	-	-	-	-	-	-	-	-
	w	35	9	26	-	-	2	-	2	-	-	-
	i	50	16	34	-	-	2	-	2	-	-	-
	%	70,0	56,3	76,5	-	-	100	-	100	-	-	-
Bezirksrevisor/in	m	7	-	7	-	-	-	-	-	-	-	-
	w	16	-	16	-	-	-	-	-	-	-	-
	i	23	-	23	-	-	-	-	-	-	-	-
	%	69,6	-	69,6	-	-	-	-	-	-	-	-
Rechtspfleger/in	m	79	-	79	-	-	6	-	6	-	-	-
	w	621	1	620	-	-	24	-	24	-	-	-
	i	700	1	699	-	-	30	-	30	-	-	-
	%	88,7	100	88,7	-	-	80,0	-	80,0	-	-	-
Gerichtsvollzieher/in	m	136	-	6	130	-	43	-	43	-	-	-
	w	94	-	11	83	-	80	-	80	-	-	-
	i	230	-	17	213	-	123	-	123	-	-	-
	%	40,9	-	64,7	39,0	-	65,0	-	65,0	-	-	-
Urkundsbeamt(er)/in	m	99	-	10	89	-	23	-	2	21	-	-
	w	809	-	37	772	-	998	-	6	984	8	-
	i	908	-	47	861	-	1 021	-	8	1 005	8	-
	%	89,1	-	78,7	89,7	-	97,7	-	75,0	97,9	100	-
Weitere(r) Mitarbeiter/in	m	185	-	-	11	174	123	-	-	9	114	-
	w	47	-	-	1	46	172	-	2	94	76	-
	i	232	-	-	12	220	295	-	2	103	190	-
	%	20,3	-	-	8,3	20,9	58,3	-	100	91,3	40,0	-

1) Funktionelle Gliederung des Bereiches Gerichte beinhaltet: Verwaltungs-, Arbeits-, Sozialgerichte, Finanzgericht und Ordentliche Gerichte (Oberlandesgericht, Land- und Amtsgerichte).

Außer Beschäftigte in Ausbildung und ohne Bezüge beurlaubte Beschäftigte.

**23. Beamte und Arbeitnehmer im öffentlichen Dienst am 30. Juni 2017 nach Funktionen, Geschlecht und zusammengefassten Besoldungsgruppen/Entgeltgruppen - Bereich Staatsanwaltschaften**

Funktion	männlich = m weiblich = w insgesamt = i Frauenanteil = %	Beamte				Arbeitnehmer						
		ins- gesamt <sup>1)</sup>	Laufbahngruppe 2		Laufbahngruppe 1		ins- gesamt <sup>1)</sup>	zusammengefasste Entgeltgruppen				sonstige
			B11 bis A13, R, W, C	A12 bis A9	A9 bis A6	A5 bis A2		E15Ü bis E13	E12 bis E9	E9a bis E5	E4 bis E1	
<b>Insgesamt</b>	<b>m</b>	<b>275</b>	<b>220</b>	<b>23</b>	<b>21</b>	<b>11</b>	<b>32</b>	-	<b>5</b>	<b>12</b>	<b>15</b>	-
	<b>w</b>	<b>410</b>	<b>195</b>	<b>79</b>	<b>134</b>	<b>2</b>	<b>282</b>	-	<b>12</b>	<b>262</b>	<b>8</b>	-
	<b>i</b>	<b>685</b>	<b>415</b>	<b>102</b>	<b>155</b>	<b>13</b>	<b>314</b>	-	<b>17</b>	<b>274</b>	<b>23</b>	-
	<b>%</b>	<b>59,9</b>	<b>47,0</b>	<b>77,5</b>	<b>86,5</b>	<b>15,4</b>	<b>89,8</b>	-	<b>70,6</b>	<b>95,6</b>	<b>34,8</b>	-
Behörden- leiter/in	m	4	4	-	-	-	-	-	-	-	-	-
	w	-	-	-	-	-	-	-	-	-	-	-
	i	4	4	-	-	-	-	-	-	-	-	-
	%	-	-	-	-	-	-	-	-	-	-	-
Stellvertretende(r) Behörden- leiter/in	m	3	3	-	-	-	-	-	-	-	-	-
	w	2	2	-	-	-	-	-	-	-	-	-
	i	5	5	-	-	-	-	-	-	-	-	-
	%	40,0	40,0	-	-	-	-	-	-	-	-	-
Abteilungs- leiter/in	m	38	38	-	-	-	-	-	-	-	-	-
	w	7	7	-	-	-	-	-	-	-	-	-
	i	45	45	-	-	-	-	-	-	-	-	-
	%	15,6	15,6	-	-	-	-	-	-	-	-	-
Dezernent/in	m	174	174	-	-	-	-	-	-	-	-	-
	w	182	182	-	-	-	-	-	-	-	-	-
	i	356	356	-	-	-	-	-	-	-	-	-
	%	51,1	51,1	-	-	-	-	-	-	-	-	-
Geschäfts- leiter/in	m	1	1	-	-	-	-	-	-	-	-	-
	w	5	4	1	-	-	-	-	-	-	-	-
	i	6	5	1	-	-	-	-	-	-	-	-
	%	83,3	80,0	100	-	-	-	-	-	-	-	-
Wirtschafts- fachkraft	m	2	-	2	-	-	2	-	2	-	-	-
	w	2	-	2	-	-	5	-	5	-	-	-
	i	4	-	4	-	-	7	-	7	-	-	-
	%	50,0	-	50,0	-	-	71,4	-	71,4	-	-	-
Rechts- pfleger/in	m	21	-	21	-	-	-	-	-	-	-	-
	w	76	-	76	-	-	2	-	2	-	-	-
	i	97	-	97	-	-	2	-	2	-	-	-
	%	78,4	-	78,4	-	-	100	-	100	-	-	-
Sachbe- arbeiter/in	m	19	-	-	19	-	13	-	3	10	-	-
	w	116	-	-	116	-	229	-	5	224	-	-
	i	135	-	-	135	-	242	-	8	234	-	-
	%	85,9	-	-	85,9	-	94,6	-	62,5	95,7	-	-
Weitere(r) Mitarbeiter/in	m	13	-	-	2	11	17	-	-	2	15	-
	w	20	-	-	18	2	46	-	-	38	8	-
	i	33	-	-	20	13	63	-	-	40	23	-
	%	60,6	-	-	90,0	15,4	73,0	-	-	95,0	34,8	-

1) Außer Beschäftigte in Ausbildung und ohne Bezüge beurlaubte Beschäftigte.



**24. Beamte und Arbeitnehmer im öffentlichen Dienst am 30. Juni 2017 nach Funktionen, Geschlecht und zusammengefassten Besoldungsgruppen/Entgeltgruppen - Bereich Justizvollzugsanstalten**

Funktion	männlich = m weiblich = w insgesamt = i Frauenanteil = %	Beamte				Arbeitnehmer						
		ins- gesamt <sup>1)</sup>	Laufbahngruppe 2		Laufbahngruppe 1		ins- gesamt <sup>1)</sup>	zusammengefasste Entgeltgruppen				sons- tige
			B11 bis A13, R, W, C	A12 bis A9	A9 bis A6	A5 bis A2		E15Ü bis E13	E12 bis E9	E9a bis E5	E4 bis E1	
<b>Insgesamt</b>	<b>m</b>	<b>925</b>	<b>22</b>	<b>26</b>	<b>877</b>	-	<b>237</b>	<b>25</b>	<b>31</b>	<b>168</b>	<b>13</b>	-
	<b>w</b>	<b>313</b>	<b>13</b>	<b>23</b>	<b>277</b>	-	<b>285</b>	<b>54</b>	<b>79</b>	<b>148</b>	<b>4</b>	-
	<b>i</b>	<b>1 238</b>	<b>35</b>	<b>49</b>	<b>1 154</b>	-	<b>522</b>	<b>79</b>	<b>110</b>	<b>316</b>	<b>17</b>	-
	<b>%</b>	<b>25,3</b>	<b>37,1</b>	<b>46,9</b>	<b>24,0</b>	-	<b>54,6</b>	<b>68,4</b>	<b>71,8</b>	<b>46,8</b>	<b>23,5</b>	-
Anstalts- leiter/in	m	9	9	-	-	-	-	-	-	-	-	-
	w	1	1	-	-	-	-	-	-	-	-	-
	i	10	10	-	-	-	-	-	-	-	-	-
	%	10,0	10,0	-	-	-	-	-	-	-	-	-
Stellvertretende(r) Anstalts- leiter/in	m	4	4	-	-	-	-	-	-	-	-	-
	w	6	5	1	-	-	-	-	-	-	-	-
	i	10	9	1	-	-	-	-	-	-	-	-
	%	60,0	55,6	100	-	-	-	-	-	-	-	-
Abteilungs- leiter/in	m	21	4	10	7	-	3	2	1	-	-	-
	w	14	4	7	3	-	5	5	-	-	-	-
	i	35	8	17	10	-	8	7	1	-	-	-
	%	40,0	50,0	41,2	30,0	-	62,5	71,4	-	-	-	-
Referats- leiter/in	m	20	-	2	18	-	-	-	-	-	-	-
	w	6	-	2	4	-	-	-	-	-	-	-
	i	26	-	4	22	-	-	-	-	-	-	-
	%	23,1	-	50,0	18,2	-	-	-	-	-	-	-
Sachgebiets- leiter/-in	m	15	-	7	8	-	5	-	4	1	-	-
	w	23	-	8	15	-	6	-	2	4	-	-
	i	38	-	15	23	-	11	-	6	5	-	-
	%	60,5	-	53,3	65,2	-	54,5	-	33,3	80,0	-	-
Gruppen- leiter/in	m	31	-	-	31	-	-	-	-	-	-	-
	w	10	-	-	10	-	1	-	1	-	-	-
	i	41	-	-	41	-	1	-	1	-	-	-
	%	24,4	-	-	24,4	-	100	-	100	-	-	-
Referent/in ohne Leitungs- funktion	m	13	5	7	1	-	86	23	24	39	-	-
	w	9	3	5	1	-	148	49	74	25	-	-
	i	22	8	12	2	-	234	72	98	64	-	-
	%	40,9	37,5	41,7	50,0	-	63,2	68,1	75,5	39,1	-	-
Sachbe- arbeiter/in	m	812	-	-	812	-	136	-	2	122	12	-
	w	244	-	-	244	-	121	-	2	117	2	-
	i	1 056	-	-	1 056	-	257	-	4	239	14	-
	%	23,1	-	-	23,1	-	47,1	-	50,0	49,0	14,3	-
Weitere(r) Mitarbeiter/in	m	-	-	-	-	-	7	-	-	6	1	-
	w	-	-	-	-	-	4	-	-	2	2	-
	i	-	-	-	-	-	11	-	-	8	3	-
	%	-	-	-	-	-	36,4	-	-	25,0	66,7	-

1) Funktionelle Gliederung des Bereiches Justizvollzugsanstalten beinhaltet: Justizvollzugsanstalten und Justizvollzugskrankenhaus. Außer Beschäftigte in Ausbildung und ohne Bezüge beurlaubte Beschäftigte.

**25. Beamte und Arbeitnehmer im öffentlichen Dienst am 30. Juni 2017 nach Funktionen, Geschlecht und zusammengefassten Besoldungsgruppen/Entgeltgruppen - Bereich Landkreise und Gemeinden**

Funktion	männlich = m weiblich = w insgesamt = i Frauenanteil = %	Beamte				Arbeitnehmer						
		ins- gesamt <sup>1)</sup>	Laufbahngruppe 2		Laufbahngruppe 1		ins- gesamt <sup>1)</sup>	zusammengefasste Entgeltgruppen <sup>2)</sup>				sons- tige <sup>3)</sup>
			B11 bis A13	A12 bis A9	A9 bis A6	A5 bis A2		E15Ü bis E13 <sup>4)</sup>	E12 bis E9	E9a bis E5	E4 bis E1	
<b>Insgesamt</b>	<b>m</b>	<b>2 151</b>	<b>248</b>	<b>450</b>	<b>1 453</b>	<b>-</b>	<b>12 307</b>	<b>670</b>	<b>3 749</b>	<b>6 061</b>	<b>1 579</b>	<b>248</b>
	<b>w</b>	<b>1 001</b>	<b>193</b>	<b>472</b>	<b>336</b>	<b>-</b>	<b>28 885</b>	<b>815</b>	<b>8 457</b>	<b>18 351</b>	<b>1 064</b>	<b>198</b>
	<b>i</b>	<b>3 152</b>	<b>441</b>	<b>922</b>	<b>1 789</b>	<b>-</b>	<b>41 192</b>	<b>1 485</b>	<b>12 206</b>	<b>24 412</b>	<b>2 643</b>	<b>446</b>
	<b>%</b>	<b>31,8</b>	<b>43,8</b>	<b>51,2</b>	<b>18,8</b>	<b>-</b>	<b>70,1</b>	<b>54,9</b>	<b>69,3</b>	<b>75,2</b>	<b>40,3</b>	<b>44,4</b>
Dezernent/in	m	6	6	-	-	-	14	13	1	-	-	-
	w	4	4	-	-	-	11	5	6	-	-	-
	i	10	10	-	-	-	25	18	7	-	-	-
	%	40,0	40,0	-	-	-	44,0	27,8	85,7	-	-	-
Amtsleiter/in	m	77	67	10	-	-	249	159	90	-	-	-
	w	53	46	7	-	-	222	129	93	-	-	-
	i	130	113	17	-	-	471	288	183	-	-	-
	%	40,8	40,7	41,2	-	-	47,1	44,8	50,8	-	-	-
Abteilungs- leiter/in	m	59	50	9	-	-	182	110	69	3	-	-
	w	58	43	15	-	-	191	97	94	-	-	-
	i	117	93	24	-	-	373	207	163	3	-	-
	%	49,6	46,2	62,5	-	-	51,2	46,9	57,7	-	-	-
Sachgebiets- leiter/in	m	323	68	125	130	-	928	139	626	161	-	2
	w	160	49	96	15	-	1 759	181	1 418	157	-	3
	i	483	117	221	145	-	2 687	320	2 044	318	-	5
	%	33,1	41,9	43,4	10,3	-	65,5	56,6	69,4	49,4	-	60,0
Sachbe- arbeiter/in	m	1 510	57	306	1 147	-	7 146	249	2 928	3 558	188	223
	w	717	51	354	312	-	24 934	403	6 818	17 259	277	177
	i	2 227	108	660	1 459	-	32 080	652	9 746	20 817	465	400
	%	32,2	47,2	53,6	21,4	-	77,7	61,8	70,0	82,9	59,6	44,3
Weitere(r) Mitarbeiter/in	m	176	-	-	176	-	3 788	-	35	2 339	1 391	23
	w	9	-	-	9	-	1 768	-	28	935	787	18
	i	185	-	-	185	-	5 556	-	63	3 274	2 178	41
	%	4,9	-	-	4,9	-	31,8	-	44,4	28,6	36,1	43,9

1) Funktionelle Gliederung des Bereiches Landkreise und Gemeinden beinhaltet: Landkreise (Landratsämter), Kreisfreie Städte und Gemeinden mit 10 000 und mehr Einwohnern.

Außer Beschäftigte in Ausbildung und ohne Bezüge beurlaubte Beschäftigte.

2) Einschließlich zugeordneter Tarifverträge.

3) Arbeitnehmer in einzelvertraglichen Beschäftigungsverhältnissen.

4) Einschließlich außertarifliche Arbeitnehmer.

**26. Beamte und Arbeitnehmer im öffentlichen Dienst am 30. Juni 2017 nach Funktionen, Geschlecht und zusammengefassten Besoldungsgruppen/Entgeltgruppen - Bereich Gemeinden/Gemeindeverbände**

Funktion	Beamte					Arbeitnehmer						
	insgesamt <sup>1)</sup>	Laufbahngruppe 2		Laufbahngruppe 1		insgesamt <sup>1)</sup>	zusammengefasste Entgeltgruppen <sup>2)</sup>				sonstige <sup>3)</sup>	
		B11 bis A13	A12 bis A9	A9 bis A6	A5 bis A2		E15Ü bis E13 <sup>4)</sup>	E12 bis E9	E9a bis E5	E4 bis E1		
männlich = m weiblich = w insgesamt = i Frauenanteil = %												
<b>Insgesamt</b>	<b>m</b>	<b>25</b>	<b>1</b>	<b>22</b>	<b>2</b>	<b>-</b>	<b>3 326</b>	<b>4</b>	<b>345</b>	<b>1 264</b>	<b>1 533</b>	<b>180</b>
	<b>w</b>	<b>37</b>	<b>2</b>	<b>21</b>	<b>14</b>	<b>-</b>	<b>9 966</b>	<b>5</b>	<b>1 033</b>	<b>7 397</b>	<b>1 210</b>	<b>321</b>
	<b>i</b>	<b>62</b>	<b>3</b>	<b>43</b>	<b>16</b>	<b>-</b>	<b>13 292</b>	<b>9</b>	<b>1 378</b>	<b>8 661</b>	<b>2 743</b>	<b>501</b>
	<b>%</b>	<b>59,7</b>	<b>66,7</b>	<b>48,8</b>	<b>87,5</b>	<b>-</b>	<b>75,0</b>	<b>55,6</b>	<b>75,0</b>	<b>85,4</b>	<b>44,1</b>	<b>64,1</b>
Amtsleiter/in	m	17	1	16	-	-	197	4	183	7	-	3
	w	16	2	14	-	-	346	3	335	6	-	2
	i	33	3	30	-	-	543	7	518	13	-	5
	%	48,5	66,7	46,7	-	-	63,7	42,9	64,7	46,2	-	40,0
Sachgebietsleiter/in	m	5	-	5	-	-	205	-	81	107	13	4
	w	4	-	4	-	-	660	2	483	168	1	6
	i	9	-	9	-	-	865	2	564	275	14	10
	%	44,4	-	44,4	-	-	76,3	100	85,6	61,1	7,1	60,0
Sachbearbeiter/in	m	3	-	1	2	-	780	-	81	625	57	17
	w	17	-	3	14	-	7 584	-	215	7 023	170	176
	i	20	-	4	16	-	8 364	-	296	7 648	227	193
	%	85,0	-	75,0	87,5	-	90,7	-	72,6	91,8	74,9	91,2
Weitere(r) Mitarbeiter/in	m	-	-	-	-	-	2 144	-	-	525	1 463	156
	w	-	-	-	-	-	1 376	-	-	200	1 039	137
	i	-	-	-	-	-	3 520	-	-	725	2 502	293
	%	-	-	-	-	-	39,1	-	-	27,6	41,5	46,8

1) Funktionelle Gliederung des Bereiches Gemeinden/Gemeindeverbände beinhaltet: Gemeinden mit unter 10 000 Einwohnern und Verwaltungsverbände (VV-Haushalte).

Außer Beschäftigte in Ausbildung und ohne Bezüge beurlaubte Beschäftigte.

2) Einschließlich zugeordneter Tarifverträge.

3) Beinhaltet Tarifverträge, die nicht dem TVöD zugeordnet wurden und Arbeitnehmer in einzelvertraglichen Beschäftigungsverhältnissen.

4) Einschließlich außertarifliche Arbeitnehmer, sofern vorhanden.

**27. Beamte und Arbeitnehmer im öffentlichen Dienst am 30. Juni 2017 nach Funktionen, Geschlecht und zusammengefassten Besoldungsgruppen/Entgeltgruppen - Bereich Eigenbetriebe/Zweckverbände**

Funktion	Beamte					Arbeitnehmer						
	insgesamt <sup>1)</sup>	Laufbahngruppe 2		Laufbahngruppe 1		insgesamt <sup>1)</sup>	zusammengefasste Entgeltgruppen <sup>2)</sup>				sonstige <sup>3)</sup>	
		B11 bis A13	A12 bis A9	A9 bis A6	A5 bis A2		E15Ü bis E13 <sup>4)</sup>	E12 bis E9	E9a bis E5	E4 bis E1		
männlich = m weiblich = w insgesamt = i Frauenanteil = %												
<b>Insgesamt</b>	<b>m</b>	<b>4</b>	<b>2</b>	<b>1</b>	<b>1</b>	<b>-</b>	<b>4 349</b>	<b>96</b>	<b>562</b>	<b>1 893</b>	<b>855</b>	<b>943</b>
	<b>w</b>	<b>9</b>	<b>1</b>	<b>4</b>	<b>4</b>	<b>-</b>	<b>5 927</b>	<b>52</b>	<b>953</b>	<b>3 818</b>	<b>463</b>	<b>641</b>
	<b>i</b>	<b>13</b>	<b>3</b>	<b>5</b>	<b>5</b>	<b>-</b>	<b>10 276</b>	<b>148</b>	<b>1 515</b>	<b>5 711</b>	<b>1 318</b>	<b>1 584</b>
	<b>%</b>	<b>69,2</b>	<b>33,3</b>	<b>80,0</b>	<b>80,0</b>	<b>-</b>	<b>57,7</b>	<b>35,1</b>	<b>62,9</b>	<b>66,9</b>	<b>35,1</b>	<b>40,5</b>
Geschäftsführer/in	m	1	-	1	-	-	87	44	27	-	-	16
	w	1	-	1	-	-	53	25	25	-	-	3
	i	2	-	2	-	-	140	69	52	-	-	19
	%	50,0	-	50,0	-	-	37,9	36,2	48,1	-	-	15,8
Institutsleiter/in	m	-	-	-	-	-	12	8	3	-	-	1
	w	-	-	-	-	-	14	2	11	1	-	-
	i	-	-	-	-	-	26	10	14	1	-	1
	%	-	-	-	-	-	53,8	20,0	78,6	100	-	-
Fachdirektor/in	m	-	-	-	-	-	17	2	6	-	-	9
	w	-	-	-	-	-	28	2	18	-	-	8
	i	-	-	-	-	-	45	4	24	-	-	17
	%	-	-	-	-	-	62,2	50,0	75,0	-	-	47,1
Künstlerische Vorstände	m	-	-	-	-	-	21	-	4	-	-	17
	w	-	-	-	-	-	33	-	18	2	-	13
	i	-	-	-	-	-	54	-	22	2	-	30
	%	-	-	-	-	-	61,1	-	81,8	100	-	43,3
Referent/in mit Leitungsfunktion	m	-	-	-	-	-	29	14	13	-	-	2
	w	-	-	-	-	-	45	4	33	7	-	1
	i	-	-	-	-	-	74	18	46	7	-	3
	%	-	-	-	-	-	60,8	22,2	71,7	100	-	33,3
Technische(r) Leiter/in	m	2	2	-	-	-	84	13	51	9	-	11
	w	1	1	-	-	-	18	3	12	1	-	2
	i	3	3	-	-	-	102	16	63	10	-	13
	%	33,3	33,3	-	-	-	17,6	18,8	19,0	10,0	-	15,4
Sachgebietsleiter/in	m	1	-	-	1	-	204	2	135	19	-	48
	w	1	-	1	-	-	397	4	315	49	-	29
	i	2	-	1	1	-	601	6	450	68	-	77
	%	50,0	-	100	-	-	66,1	66,7	70,0	72,1	-	37,7
Meister/in	m	-	-	-	-	-	749	7	104	403	-	235
	w	-	-	-	-	-	2 868	6	221	2 514	-	127
	i	-	-	-	-	-	3 617	13	325	2 917	-	362
	%	-	-	-	-	-	79,3	46,2	68,0	86,2	-	35,1
Sachbearbeiter/in	m	-	-	-	-	-	678	6	185	257	39	191
	w	6	-	2	4	-	1 554	6	262	871	57	358
	i	6	-	2	4	-	2 232	12	447	1 128	96	549
	%	100	-	100	100	-	69,6	50,0	58,6	77,2	59,4	65,2
Weitere(r) Mitarbeiter/in	m	-	-	-	-	-	2 468	-	34	1 205	816	413
	w	-	-	-	-	-	917	-	38	373	406	100
	i	-	-	-	-	-	3 385	-	72	1 578	1 222	513
	%	-	-	-	-	-	27,1	-	52,8	23,6	33,2	19,5

1) Außer Beschäftigte in Ausbildung und ohne Bezüge beurlaubte Beschäftigte.

2) Einschließlich zugeordneter Tarifverträge.

3) Beinhaltet Tarifverträge, die nicht dem TVöD zugeordnet wurden und Arbeitnehmer in einzelvertraglichen Beschäftigungsverhältnissen.

4) Einschließlich außertarifliche Arbeitnehmer.

**28. Beamte und Arbeitnehmer im öffentlichen Dienst am 30. Juni 2017 nach Funktionen, Geschlecht und zusammengefassten Besoldungsgruppen/Entgeltgruppen - Bereich Polizei**

Funktion	männlich = m weiblich = w insgesamt = i Frauenanteil = %	Beamte				Arbeitnehmer						
		insgesamt <sup>1)</sup>	Laufbahngruppe 2		Laufbahngruppe 1		insgesamt <sup>1)</sup>	zusammengefasste Entgeltgruppen				sonstige
			B11 bis A13, R, W, C	A12 bis A9	A9 bis A6	A5 bis A2		E15Ü bis E13	E12 bis E9	E9a bis E5	E4 bis E1	
<b>Insgesamt</b>	<b>m</b>	<b>8 187</b>	<b>498</b>	<b>2 800</b>	<b>4 889</b>	-	<b>1 179</b>	<b>25</b>	<b>304</b>	<b>690</b>	<b>160</b>	-
	<b>w</b>	<b>2 734</b>	<b>65</b>	<b>747</b>	<b>1 922</b>	-	<b>1 316</b>	<b>16</b>	<b>211</b>	<b>864</b>	<b>225</b>	-
	<b>i</b>	<b>10 921</b>	<b>563</b>	<b>3 547</b>	<b>6 811</b>	-	<b>2 495</b>	<b>41</b>	<b>515</b>	<b>1 554</b>	<b>385</b>	-
	<b>%</b>	<b>25,0</b>	<b>11,5</b>	<b>21,1</b>	<b>28,2</b>	-	<b>52,7</b>	<b>39,0</b>	<b>41,0</b>	<b>55,6</b>	<b>58,4</b>	-
Leiter/in	m	9	9	-	-	-	-	-	-	-	-	-
Polizeidienststelle	w	-	-	-	-	-	-	-	-	-	-	-
	i	9	9	-	-	-	-	-	-	-	-	-
	%	-	-	-	-	-	-	-	-	-	-	-
Stellvertretende(r)												
Leiter/in	m	8	8	-	-	-	-	-	-	-	-	-
Polizeidienststelle/Einrichtung	w	-	-	-	-	-	-	-	-	-	-	-
	i	8	8	-	-	-	-	-	-	-	-	-
	%	-	-	-	-	-	-	-	-	-	-	-
Abteilungsleiter/in	m	61	59	2	-	-	-	-	-	-	-	-
	w	10	9	1	-	-	-	-	-	-	-	-
	i	71	68	3	-	-	-	-	-	-	-	-
	%	14,1	13,2	33,3	-	-	-	-	-	-	-	-
Referatsleiter/in	m	493	178	314	1	-	9	6	3	-	-	-
	w	55	18	37	-	-	2	1	1	-	-	-
	i	548	196	351	1	-	11	7	4	-	-	-
	%	10,0	9,2	10,5	-	-	18,2	14,3	25,0	-	-	-
Fachbereichsleiter/in	m	324	98	213	13	-	7	2	5	-	-	-
	w	47	8	38	1	-	3	2	1	-	-	-
	i	371	106	251	14	-	10	4	6	-	-	-
	%	12,7	7,5	15,1	7,1	-	30,0	50,0	16,7	-	-	-
Fach- und Sachgebietsleiter/in	m	507	43	338	126	-	16	2	13	1	-	-
	w	82	9	65	8	-	8	2	6	-	-	-
	i	589	52	403	134	-	24	4	19	1	-	-
	%	13,9	17,3	16,1	6,0	-	33,3	50,0	31,6	-	-	-
Einsatzbeamt(er)/in	m	4 214	3	571	3 640	-	362	-	3	303	56	-
	w	1 377	-	157	1 220	-	91	-	1	69	21	-
	i	5 591	3	728	4 860	-	453	-	4	372	77	-
	%	24,6	-	21,6	25,1	-	20,1	-	25,0	18,5	27,3	-
Sacharbeiter/in	m	2 462	100	1 360	1 002	-	446	15	272	143	16	-
	w	1 115	21	449	645	-	651	11	168	416	56	-
	i	3 577	121	1 809	1 647	-	1 097	26	440	559	72	-
	%	31,2	17,4	24,8	39,2	-	59,3	42,3	38,2	74,4	77,8	-
Weitere(r) Mitarbeiter/in	m	109	-	2	107	-	339	-	8	243	88	-
	w	48	-	-	48	-	561	-	34	379	148	-
	i	157	-	2	155	-	900	-	42	622	236	-
	%	30,6	-	-	31,0	-	62,3	-	81,0	60,9	62,7	-

1) Funktionelle Gliederung des Bereiches Polizei beinhaltet: Landespolizei, Bereitschaftspolizei, Polizeiverwaltungsamt, Landeskriminalamt und Hochschule der Sächsischen Polizei - FH.

Außer Beschäftigte in Ausbildung und ohne Bezüge beurlaubte Beschäftigte.

**29. Arbeitnehmer im öffentlichen Dienst am 30. Juni 2017 nach Funktionen, Geschlecht und zusammengefassten Entgeltgruppen - Bereich Sparkassen**

Funktion		Insgesamt <sup>1)</sup>	Zusammengefasste Entgeltgruppen (TVöD - BT-S)				Sonstige <sup>2)</sup>
			E15Ü bis E13 <sup>3)</sup>	E12 bis E9	E9a bis E5	E4 bis E1	
<b>Insgesamt</b>	<b>m</b>	<b>2 206</b>	<b>210</b>	<b>854</b>	<b>736</b>	<b>25</b>	<b>381</b>
	<b>w</b>	<b>6 114</b>	<b>141</b>	<b>1 350</b>	<b>3 902</b>	<b>106</b>	<b>615</b>
	<b>i</b>	<b>8 320</b>	<b>351</b>	<b>2 204</b>	<b>4 638</b>	<b>131</b>	<b>996</b>
	<b>%</b>	<b>73,5</b>	<b>40,2</b>	<b>61,3</b>	<b>84,1</b>	<b>80,9</b>	<b>61,7</b>
Vorstand	m	29	15	-	-	-	14
	w	2	2	-	-	-	-
	i	31	17	-	-	-	14
	%	6,5	11,8	-	-	-	-
Abteilungsleiter/in	m	208	107	50	-	-	51
	w	114	49	42	2	-	21
	i	322	156	92	2	-	72
	%	35,4	31,4	45,7	100	-	29,2
Gruppenleiter/in	m	124	23	34	7	-	60
	w	183	28	72	11	-	72
	i	307	51	106	18	-	132
	%	59,6	54,9	67,9	61,1	-	54,5
Geschäftsstellenleiter/in	m	99	21	72	6	-	-
	w	167	20	138	8	-	1
	i	266	41	210	14	-	1
	%	62,8	48,8	65,7	57,1	-	100
Kundenbetreuer/in	m	971	27	352	451	13	128
	w	3 069	18	535	2 369	12	135
	i	4 040	45	887	2 820	25	263
	%	76,0	40,0	60,3	84,0	48,0	51,3
Sachbearbeiter/in	m	716	16	336	242	2	120
	w	2 359	21	534	1 360	62	382
	i	3 075	37	870	1 602	64	502
	%	76,7	56,8	61,4	84,9	96,9	76,1
Weitere(r) Mitarbeiter/in	m	59	1	10	30	10	8
	w	220	3	29	152	32	4
	i	279	4	39	182	42	12
	%	78,9	75,0	74,4	83,5	76,2	33,3

1) Außer Arbeitnehmer in Ausbildung und ohne Bezüge (Entgelt) beurlaubte Arbeitnehmer.

2) Beinhaltet Tarifvertrag (Sächsische Aufbaubank - SAB), der nicht dem TVöD - BT-S zugeordnet wurde und Arbeitnehmer in einzelvertraglichen Beschäftigungsverhältnissen.

3) Einschließlich außertarifliche Arbeitnehmer.

**30. Beamte und Arbeitnehmer im öffentlichen Dienst am 30. Juni 2017 nach Funktionen, Geschlecht und zusammengefassten Besoldungsgruppen/Entgeltgruppen - Bereich sonstige öffentlich-rechtliche Einrichtungen/Sozialversicherungsträger**

Funktion	männlich = m weiblich = w insgesamt = i Frauenanteil = %	Beamte				Arbeitnehmer						
		ins- gesamt <sup>1)</sup>	Laufbahngruppe 2		Laufbahngruppe 1		ins- gesamt <sup>1)</sup>	zusammengefasste Entgeltgruppen <sup>2)</sup>				sons- tige <sup>3)</sup>
			B11 bis A13	A12 bis A9	A9 bis A6	A5 bis A2		E15Ü bis E13 <sup>4)</sup>	E12 bis E9	E9a bis E5	E4 bis E1	
<b>Insgesamt</b>	<b>m</b>	<b>122</b>	<b>27</b>	<b>95</b>	-	-	<b>2 075</b>	<b>216</b>	<b>1 359</b>	<b>398</b>	<b>19</b>	<b>83</b>
	<b>w</b>	<b>207</b>	<b>16</b>	<b>191</b>	-	-	<b>9 408</b>	<b>263</b>	<b>4 974</b>	<b>4 014</b>	<b>34</b>	<b>123</b>
	<b>i</b>	<b>329</b>	<b>43</b>	<b>286</b>	-	-	<b>11 483</b>	<b>479</b>	<b>6 333</b>	<b>4 412</b>	<b>53</b>	<b>206</b>
	<b>%</b>	<b>62,9</b>	<b>37,2</b>	<b>66,8</b>	-	-	<b>81,9</b>	<b>54,9</b>	<b>78,5</b>	<b>91,0</b>	<b>64,2</b>	<b>59,7</b>
Vorstand	m	-	-	-	-	-	17	9	-	-	-	8
	w	-	-	-	-	-	3	1	-	-	-	2
	i	-	-	-	-	-	20	10	-	-	-	10
	%	-	-	-	-	-	15,0	10,0	-	-	-	20,0
Stellvertretender Vorstand	m	-	-	-	-	-	5	5	-	-	-	-
	w	1	1	-	-	-	3	3	-	-	-	-
	i	1	1	-	-	-	8	8	-	-	-	-
	%	100	100	-	-	-	37,5	37,5	-	-	-	-
Geschäfts- bereichs- leiter/in	m	1	1	-	-	-	47	36	2	-	-	9
	w	-	-	-	-	-	26	19	5	-	-	2
	i	1	1	-	-	-	73	55	7	-	-	11
	%	-	-	-	-	-	35,6	34,5	71,4	-	-	18,2
Vertriebs- direktor/in	m	3	3	-	-	-	61	34	24	-	-	3
	w	1	1	-	-	-	65	40	25	-	-	-
	i	4	4	-	-	-	126	74	49	-	-	3
	%	25,0	25,0	-	-	-	51,6	54,1	51,0	-	-	-
Regional- leiter/in	m	11	11	-	-	-	77	32	36	-	-	9
	w	7	7	-	-	-	69	41	24	-	-	4
	i	18	18	-	-	-	146	73	60	-	-	13
	%	38,9	38,9	-	-	-	47,3	56,2	40,0	-	-	30,8
Filialleiter/in	m	-	-	-	-	-	3	-	1	-	-	2
	w	-	-	-	-	-	3	2	1	-	-	-
	i	-	-	-	-	-	6	2	2	-	-	2
	%	-	-	-	-	-	50,0	100	50,0	-	-	-
Teamleiter/in	m	22	2	20	-	-	212	38	168	3	-	3
	w	32	3	29	-	-	587	45	529	6	-	7
	i	54	5	49	-	-	799	83	697	9	-	10
	%	59,3	60,0	59,2	-	-	73,5	54,2	75,9	66,7	-	70,0
Fachberater/in	m	26	10	16	-	-	732	21	682	23	-	6
	w	75	4	71	-	-	1 829	57	1 713	45	-	14
	i	101	14	87	-	-	2 561	78	2 395	68	-	20
	%	74,3	28,6	81,6	-	-	71,4	73,1	71,5	66,2	-	70,0
Sachbe- arbeiter/in	m	59	-	59	-	-	663	39	413	199	-	12
	w	91	-	91	-	-	4 800	44	2 476	2 211	1	68
	i	150	-	150	-	-	5 463	83	2 889	2 410	1	80
	%	60,7	-	60,7	-	-	87,9	53,0	85,7	91,7	100	85,0
Weitere(r) Mitarbeiter/in	m	-	-	-	-	-	258	2	33	173	19	31
	w	-	-	-	-	-	2 023	11	201	1 752	33	26
	i	-	-	-	-	-	2 281	13	234	1 925	52	57
	%	-	-	-	-	-	88,7	84,6	85,9	91,0	63,5	45,6

1) Funktionelle Gliederung des Bereiches sonstige öffentlich-rechtliche Einrichtungen/Sozialversicherungsträger beinhaltet: ausgewählte rechtlich selbstständige Anstalten und Körperschaften des öffentlichen Rechts unter Aufsicht des Landes sowie Kranken-, Unfall- und Rentenversicherung unter Landesaufsicht.

Außer Beschäftigte in Ausbildung und ohne Bezüge beurlaubte Beschäftigte.

2) Einschließlich zugeordneter/angelegelter Tarifverträge.

3) Beinhaltet Tarifverträge, die nicht dem TVöD/TV-L zugeordnet wurden, Arbeitnehmer in einzelvertraglichen Beschäftigungsverhältnissen und Dienstordnungsangestellte der Sozialversicherungsträger.

4) Einschließlich außertarifliche Arbeitnehmer.

### 31. Ausgewählte Merkmale zu Bewerbungs- und Stellenbesetzungsverfahren für Beschäftigte im öffentlichen Dienst vom 1. Juli 2016 bis 30. Juni 2017 nach Beschäftigungsbereichen und Geschlecht

Beschäftigungsbereich	männlich = m weiblich = w insgesamt = i Frauenanteil = %	Bewerbungs- und Stellenbesetzungsverfahren				Neubesetzung von Stellen insgesamt	
		Stellen- ausschreibungen <sup>1)</sup>		Bewerbungen	zum Bewerbungs- gespräch Eingeladene		Neubesetzung der ausge- schriebenen Stellen
		intern	extern				
<b>Insgesamt</b>	<b>m</b>	<b>x</b>	<b>x</b>	<b>63 767</b>	<b>16 948</b>	<b>4 526</b>	<b>6 456</b>
	<b>w</b>	<b>x</b>	<b>x</b>	<b>91 282</b>	<b>24 964</b>	<b>7 043</b>	<b>9 706</b>
	<b>i</b>	<b>6 280</b>	<b>8 009</b>	<b>155 049</b>	<b>41 912</b>	<b>11 569</b>	<b>16 162</b>
	<b>%</b>	<b>x</b>	<b>x</b>	<b>58,9</b>	<b>59,6</b>	<b>60,9</b>	<b>60,1</b>
Landesbereich	m	x	x	35 864	10 092	2 973	4 581
	w	x	x	44 664	12 271	3 800	5 873
	i	3 526	4 805	80 528	22 363	6 773	10 454
	%	x	x	55,5	54,9	56,1	56,2
Land	m	x	x	16 103	4 819	1 348	2 318
	w	x	x	20 815	6 117	2 020	3 677
	i	1 282	2 467	36 918	10 936	3 368	5 995
	%	x	x	56,4	55,9	60,0	61,3
Kernhaushalt	m	x	x	12 538	3 772	1 072	1 958
	w	x	x	16 090	4 837	1 695	3 257
	i	985	1 996	28 628	8 609	2 767	5 215
	%	x	x	56,2	56,2	61,3	62,5
Sonderrechnungen	m	x	x	3 565	1 047	276	360
	w	x	x	4 725	1 280	325	420
	i	297	471	8 290	2 327	601	780
	%	x	x	57,0	55,0	54,1	53,8
Staatsbetriebe	m	x	x	3 123	870	233	317
	w	x	x	3 985	975	223	318
	i	238	340	7 108	1 845	456	635
	%	x	x	56,1	52,8	48,9	50,1
Krankenhäuser	m	x	x	442	177	43	43
	w	x	x	740	305	102	102
	i	59	131	1 182	482	145	145
	%	x	x	62,6	63,3	70,3	70,3
Rechtlich selbstständige öffentlich-rechtliche Einrichtungen	m	x	x	19 761	5 273	1 625	2 263
	w	x	x	23 849	6 154	1 780	2 196
	i	2 244	2 338	43 610	11 427	3 405	4 459
	%	x	x	54,7	53,9	52,3	49,2
darunter Sparkassen	m	x	x	856	435	136	145
	w	x	x	1 394	757	259	303
	i	385	48	2 250	1 192	395	448
	%	x	x	62,0	63,5	65,6	67,6
Hochschulbereich <sup>2)</sup>	m	x	x	17 270	4 515	1 428	2 046
	w	x	x	19 368	4 797	1 403	1 743
	i	1 733	2 175	36 638	9 312	2 831	3 789
	%	x	x	52,9	51,5	49,6	46,0
Kommunaler Bereich	m	x	x	26 842	6 528	1 468	1 790
	w	x	x	42 469	11 121	2 869	3 459
	i	2 386	2 923	69 311	17 649	4 337	5 249
	%	x	x	61,3	63,0	66,2	65,9

1) Interne und externe Stellenausschreibungen - Mehrfachzählungen sind hier möglich, da der Ort der Ausschreibung sowohl die Dienststelle als auch eine externe Stelle sein kann.

2) Einschließlich Hochschulkliniken (Medizinische Fakultäten der Universitäten Dresden und Leipzig).



Noch: 31. Ausgewählte Merkmale zu Bewerbungs- und Stellenbesetzungsverfahren für Beschäftigte im öffentlichen Dienst vom 1. Juli 2016 bis 30. Juni 2017 nach Beschäftigungsbereichen und Geschlecht

Beschäftigungsbereich	männlich = m weiblich = w insgesamt = i Frauenanteil = %	Bewerbungs- und Stellenbesetzungsverfahren				Neubesetzung von Stellen insgesamt	
		Stellen- ausschreibungen <sup>1)</sup>		Bewerbungen	zum Bewerbungs- gespräch Eingeladene		Neubesetzung der ausge- schriebenen Stellen
		intern	extern				
Gemeinden/Gemeinde- verbände	m	x	x	26 033	6 327	1 419	1 733
	w	x	x	41 182	10 953	2 842	3 431
	i	2 352	2 862	67 215	17 280	4 261	5 164
	%	x	x	61,3	63,4	66,7	66,4
Kernhaushalte	m	x	x	20 416	4 994	1 167	1 475
	w	x	x	34 634	9 027	2 294	2 867
	i	2 026	2 201	55 050	14 021	3 461	4 342
	%	x	x	62,9	64,4	66,3	66,0
Sonderrechnungen	m	x	x	5 617	1 333	252	258
	w	x	x	6 548	1 926	548	564
	i	326	661	12 165	3 259	800	822
	%	x	x	53,8	59,1	68,5	68,6
Eigenbetriebe	m	x	x	4 917	1 171	210	213
	w	x	x	5 181	1 640	488	495
	i	255	573	10 098	2 811	698	708
	%	x	x	51,3	58,3	69,9	69,9
Krankenhäuser	m	x	x	700	162	42	45
	w	x	x	1 367	286	60	69
	i	71	88	2 067	448	102	114
	%	x	x	66,1	63,8	58,8	60,5
Einrichtungen in öffentlich-rechtlicher Rechtsform	m	x	x	809	201	49	57
	w	x	x	1 287	168	27	28
	i	34	61	2 096	369	76	85
	%	x	x	61,4	45,5	35,5	32,9
darunter Zweckverbände	m	x	x	793	197	49	57
	w	x	x	1 237	159	26	27
	i	34	60	2 030	356	75	84
	%	x	x	60,9	44,7	34,7	32,1
Sozialversicherungs- träger unter Aufsicht des Landes	m	x	x	1 061	328	85	85
	w	x	x	4 149	1 572	374	374
	i	368	281	5 210	1 900	459	459
	%	x	x	79,6	82,7	81,5	81,5
Krankenversicherung	m	x	x	955	301	74	74
	w	x	x	3 995	1 528	358	358
	i	350	269	4 950	1 829	432	432
	%	x	x	80,7	83,5	82,9	82,9
Unfallversicherung	m	x	x	60	14	3	3
	w	x	x	40	10	1	1
	i	-	4	100	24	4	4
	%	x	x	40,0	41,7	25,0	25,0
Rentenversicherung	m	x	x	46	13	8	8
	w	x	x	114	34	15	15
	i	18	8	160	47	23	23
	%	x	x	71,3	72,3	65,2	65,2

1) Interne und externe Stellenausschreibungen - Mehrfachzählungen sind hier möglich, da der Ort der Ausschreibung sowohl die Dienststelle als auch eine externe Stelle sein kann.

**32. Neubesetzung von Stellen mit Beschäftigten im öffentlichen Dienst vom 1. Juli 2016 bis 30. Juni 2017 nach Beschäftigungsbereichen, Geschlecht und Funktionsebenen**

Beschäftigungsbereich	männlich = m weiblich = w insgesamt = i Frauenanteil = %	Neubesetzung von Stellen			Darunter Neubesetzung der ausgeschriebenen Stellen				
		insgesamt	Beschäftigte mit ...		sonstige Beschäftigte	insgesamt	Beschäftigte mit ...		sonstige Beschäftigte
			obersten Leitungsfunktionen	leitenden Funktionen			obersten Leitungsfunktionen	leitenden Funktionen	
<b>Insgesamt</b>	<b>m</b>	<b>6 456</b>	<b>116</b>	<b>1 681</b>	<b>4 659</b>	<b>4 526</b>	<b>106</b>	<b>1 048</b>	<b>3 372</b>
	<b>w</b>	<b>9 706</b>	<b>109</b>	<b>2 449</b>	<b>7 148</b>	<b>7 043</b>	<b>88</b>	<b>1 297</b>	<b>5 658</b>
	<b>i</b>	<b>16 162</b>	<b>225</b>	<b>4 130</b>	<b>11 807</b>	<b>11 569</b>	<b>194</b>	<b>2 345</b>	<b>9 030</b>
	<b>%</b>	<b>60,1</b>	<b>48,4</b>	<b>59,3</b>	<b>60,5</b>	<b>60,9</b>	<b>45,4</b>	<b>55,3</b>	<b>62,7</b>
Landesbereich	m	4 581	107	1 497	2 977	2 973	97	881	1 995
	w	5 873	100	2 178	3 595	3 800	80	1 052	2 668
	i	10 454	207	3 675	6 572	6 773	177	1 933	4 663
	%	56,2	48,3	59,3	54,7	56,1	45,2	54,4	57,2
Land	m	2 318	62	1 046	1 210	1 348	58	455	835
	w	3 677	85	1 945	1 647	2 020	65	853	1 102
	i	5 995	147	2 991	2 857	3 368	123	1 308	1 937
	%	61,3	57,8	65,0	57,6	60,0	52,8	65,2	56,9
Kernhaushalt	m	1 958	48	1 020	890	1 072	47	430	595
	w	3 257	79	1 923	1 255	1 695	62	832	801
	i	5 215	127	2 943	2 145	2 767	109	1 262	1 396
	%	62,5	62,2	65,3	58,5	61,3	56,9	65,9	57,4
Sonderrechnungen	m	360	14	26	320	276	11	25	240
	w	420	6	22	392	325	3	21	301
	i	780	20	48	712	601	14	46	541
	%	53,8	30,0	45,8	55,1	54,1	21,4	45,7	55,6
Staatsbetriebe	m	317	12	24	281	233	9	23	201
	w	318	5	12	301	223	2	11	210
	i	635	17	36	582	456	11	34	411
	%	50,1	29,4	33,3	51,7	48,9	18,2	32,4	51,1
Krankenhäuser	m	43	2	2	39	43	2	2	39
	w	102	1	10	91	102	1	10	91
	i	145	3	12	130	145	3	12	130
	%	70,3	33,3	83,3	70,0	70,3	33,3	83,3	70,0
Rechtlich selbstständige öffentlich-rechtliche Einrichtungen	m	2 263	45	451	1 767	1 625	39	426	1 160
	w	2 196	15	233	1 948	1 780	15	199	1 566
	i	4 459	60	684	3 715	3 405	54	625	2 726
	%	49,2	25,0	34,1	52,4	52,3	27,8	31,8	57,4
darunter Sparkassen	m	145	5	25	115	136	4	23	109
	w	303	1	16	286	259	1	14	244
	i	448	6	41	401	395	5	37	353
	%	67,6	16,7	39,0	71,3	65,6	20,0	37,8	69,1
Hochschulbereich <sup>1)</sup>	m	1 428	34	398	996	2 046	37	415	1 594
	w	1 403	13	182	1 208	1 743	13	195	1 535
	i	2 831	47	580	2 204	3 789	50	610	3 129
	%	49,6	27,7	31,4	54,8	46,0	26,0	32,0	49,1
Kommunaler Bereich	m	1 790	8	181	1 601	1 468	8	164	1 296
	w	3 459	6	262	3 191	2 869	5	236	2 628
	i	5 249	14	443	4 792	4 337	13	400	3 924
	%	65,9	42,9	59,1	66,6	66,2	38,5	59,0	67,0
Gemeinden/Gemeindeverbände	m	1 733	7	174	1 552	1 419	7	159	1 253
	w	3 431	5	259	3 167	2 842	4	233	2 605
	i	5 164	12	433	4 719	4 261	11	392	3 858
	%	66,4	41,7	59,8	67,1	66,7	36,4	59,4	67,5

1) Einschließlich Hochschulkliniken (Medizinische Fakultäten der Universitäten Dresden und Leipzig).

Noch: 32. Neubesetzung von Stellen mit Beschäftigten im öffentlichen Dienst vom 1. Juli 2016 bis 30. Juni 2017 nach Beschäftigungsbereichen, Geschlecht und Funktionsebenen

Beschäftigungsbereich	männlich = m weiblich = w insgesamt = i Frauenanteil = %	Neubesetzung von Stellen			Darunter Neubesetzung der ausgeschriebenen Stellen				
		insgesamt	Beschäftigte mit ...		sonstige Beschäftigte	insgesamt	Beschäftigte mit ...		sonstige Beschäftigte
			obersten Leitungsfunktionen	leitenden Funktionen			obersten Leitungsfunktionen	leitenden Funktionen	
Kernhaushalte	m	1 475	2	143	1 330	1 167	2	128	1 037
	w	2 867	-	173	2 694	2 294	-	148	2 146
	i	4 342	2	316	4 024	3 461	2	276	3 183
	%	66,0	-	54,7	66,9	66,3	-	53,6	67,4
Sonderrechnungen	m	258	5	31	222	252	5	31	216
	w	564	5	86	473	548	4	85	459
	i	822	10	117	695	800	9	116	675
	%	68,6	50,0	73,5	68,1	68,5	44,4	73,3	68,0
Eigenbetriebe	m	213	3	26	184	210	3	26	181
	w	495	4	82	409	488	3	81	404
	i	708	7	108	593	698	6	107	585
	%	69,9	57,1	75,9	69,0	69,9	50,0	75,7	69,1
Krankenhäuser	m	45	2	5	38	42	2	5	35
	w	69	1	4	64	60	1	4	55
	i	114	3	9	102	102	3	9	90
	%	60,5	33,3	44,4	62,7	58,8	33,3	44,4	61,1
Einrichtungen in öffentlich-rechtlicher Rechtsform	m	57	1	7	49	49	1	5	43
	w	28	1	3	24	27	1	3	23
	i	85	2	10	73	76	2	8	66
	%	32,9	50,0	30,0	32,9	35,5	50,0	37,5	34,8
darunter Zweckverbände	m	57	1	7	49	49	1	5	43
	w	27	1	3	23	26	1	3	22
	i	84	2	10	72	75	2	8	65
	%	32,1	50,0	30,0	31,9	34,7	50,0	37,5	33,8
Sozialversicherungsträger unter Aufsicht des Landes	m	85	1	3	81	85	1	3	81
	w	374	3	9	362	374	3	9	362
	i	459	4	12	443	459	4	12	443
	%	81,5	75,0	75,0	81,7	81,5	75,0	75,0	81,7
Krankenversicherung	m	74	1	3	70	74	1	3	70
	w	358	3	7	348	358	3	7	348
	i	432	4	10	418	432	4	10	418
	%	82,9	75,0	70,0	83,3	82,9	75,0	70,0	83,3
Unfallversicherung	m	3	-	-	3	3	-	-	3
	w	1	-	-	1	1	-	-	1
	i	4	-	-	4	4	-	-	4
	%	25,0	-	-	25,0	25,0	-	-	25,0
Rentenversicherung	m	8	-	-	8	8	-	-	8
	w	15	-	2	13	15	-	2	13
	i	23	-	2	21	23	-	2	21
	%	65,2	-	100	61,9	65,2	-	100	61,9

### 33. Ausgewählte Merkmale zu Bewerbungs- und Stellenbesetzungsverfahren für Beschäftigte im öffentlichen Dienst vom 1. Juli 2016 bis 30. Juni 2017 nach Bereichen und Geschlecht

Bereich (funktionelle Gliederung)	Bewerbungs- und Stellenbesetzungsverfahren						Neubesetzung von Stellen insgesamt
	männlich = m weiblich = w insgesamt = i Frauenanteil = %	Stellen- ausschreibungen <sup>1)</sup>		Bewerbungen	zum Bewerbungs- gespräch Eingeladene	Neubesetzung der ausge- schriebenen Stellen	
		intern	extern				
<b>Insgesamt</b>	m	x	x	<b>63 767</b>	<b>16 948</b>	<b>4 526</b>	<b>6 456</b>
	w	x	x	<b>91 282</b>	<b>24 964</b>	<b>7 043</b>	<b>9 706</b>
	i	<b>6 280</b>	<b>8 009</b>	<b>155 049</b>	<b>41 912</b>	<b>11 569</b>	<b>16 162</b>
	%	x	x	<b>58,9</b>	<b>59,6</b>	<b>60,9</b>	<b>60,1</b>
Allgemeine Behörden	m	x	x	10 542	2 767	581	859
	w	x	x	16 571	4 260	909	1 401
	i	782	1 008	27 113	7 027	1 490	2 260
	%	x	x	61,1	60,6	61,0	62,0
Krankenhäuser	m	x	x	3 049	1 174	329	332
	w	x	x	7 128	2 364	676	685
	i	597	890	10 177	3 538	1 005	1 017
	%	x	x	70,0	66,8	67,3	67,4
Schulen	m	x	x	815	456	306	858
	w	x	x	1 704	1 107	817	1 898
	i	44	1 096	2 519	1 563	1 123	2 756
	%	x	x	67,6	70,8	72,8	68,9
Hochschulen <sup>2)</sup>	m	x	x	15 363	3 680	1 184	1 802
	w	x	x	14 347	3 024	889	1 229
	i	1 266	1 504	29 710	6 704	2 073	3 031
	%	x	x	48,3	45,1	42,9	40,5
Gerichte	m	x	x	944	198	68	107
	w	x	x	922	235	78	150
	i	87	92	1 866	433	146	257
	%	x	x	49,4	54,3	53,4	58,4
Staatsanwaltschaften	m	x	x	111	28	24	26
	w	x	x	179	85	54	64
	i	58	24	290	113	78	90
	%	x	x	61,7	75,2	69,2	71,1
Justizvollzugsanstalten	m	x	x	827	323	78	78
	w	x	x	627	234	45	47
	i	82	83	1 454	557	123	125
	%	x	x	43,1	42,0	36,6	37,6
Landkreise/Gemeinden mit 10 000 und mehr Einwohnern	m	x	x	17 507	4 377	1 037	1 323
	w	x	x	28 937	7 444	1 903	2 417
	i	1 883	1 706	46 444	11 821	2 940	3 740
	%	x	x	62,3	63,0	64,7	64,6
Gemeinden/Gemeindeverbände mit unter 10 000 Einwohnern	m	x	x	2 670	540	122	144
	w	x	x	4 956	1 370	353	412
	i	97	453	7 626	1 910	475	556
	%	x	x	65,0	71,7	74,3	74,1
Eigenbetriebe/ Zweckverbände	m	x	x	5 710	1 368	259	270
	w	x	x	6 418	1 799	514	522
	i	289	633	12 128	3 167	773	792
	%	x	x	52,9	56,8	66,5	65,9
Polizei	m	x	x	3 821	1 189	295	404
	w	x	x	2 788	581	147	179
	i	312	150	6 609	1 770	442	583
	%	x	x	42,2	32,8	33,3	30,7
Sparkassen	m	x	x	856	435	136	145
	w	x	x	1 394	757	259	303
	i	385	48	2 250	1 192	395	448
	%	x	x	62,0	63,5	65,6	67,6
Sonst. öffentl.-rechtl. Einrichtun- gen/Sozialversicherungsträger	m	x	x	1 552	413	107	108
	w	x	x	5 311	1 704	399	399
	i	398	322	6 863	2 117	506	507
	%	x	x	77,4	80,5	78,9	78,7

1) Interne und externe Stellenausschreibungen - Mehrfachzählungen sind hier möglich, da der Ort der Ausschreibung sowohl die Dienststelle als auch eine externe Stelle sein kann.

2) Ohne Hochschulkliniken (Medizin. Fakultäten der Universitäten Dresden und Leipzig) - sind im Bereich "Krankenhäuser" enthalten.

### 34. Neubesetzung von Stellen mit Beschäftigten im öffentlichen Dienst vom 1. Juli 2016 bis 30. Juni 2017 nach Bereichen, Geschlecht und Funktionsebenen

Bereich (funktionelle Gliederung)	männlich = m weiblich = w insgesamt = i Frauenanteil = %	Neubesetzung von Stellen			Darunter Neubesetzung der ausgeschriebenen Stellen				
		ins- gesamt	Beschäftigte mit ...		sonstige Beschäftigte	ins- gesamt	Beschäftigte mit ...		sonstige Beschäftigte
			obersten Leitungs- funktionen	leitenden Funk- tionen			obersten Leitungs- funktionen	leitenden Funk- tionen	
<b>Insgesamt</b>	<b>m</b>	<b>6 456</b>	<b>116</b>	<b>1 681</b>	<b>4 659</b>	<b>4 526</b>	<b>106</b>	<b>1 048</b>	<b>3 372</b>
	<b>w</b>	<b>9 706</b>	<b>109</b>	<b>2 449</b>	<b>7 148</b>	<b>7 043</b>	<b>88</b>	<b>1 297</b>	<b>5 658</b>
	<b>i</b>	<b>16 162</b>	<b>225</b>	<b>4 130</b>	<b>11 807</b>	<b>11 569</b>	<b>194</b>	<b>2 345</b>	<b>9 030</b>
	<b>%</b>	<b>60,1</b>	<b>48,4</b>	<b>59,3</b>	<b>60,5</b>	<b>60,9</b>	<b>45,4</b>	<b>55,3</b>	<b>62,7</b>
Allgemeine Behörden	m	859	23	91	745	581	18	49	514
	w	1 401	11	89	1 301	1 490	4	34	871
	i	2 260	34	180	2 046	1 490	22	83	1 385
	%	62,0	32,4	49,4	63,6	61,0	18,2	41,0	62,9
Krankenhäuser	m	332	15	23	294	329	15	23	291
	w	685	7	30	648	676	7	30	639
	i	1 017	22	53	942	1 005	22	53	930
	%	67,4	31,8	56,6	68,8	67,3	31,8	56,6	68,7
Schulen	m	858	30	820	8	306	30	272	4
	w	1 898	72	1 774	52	817	59	733	25
	i	2 756	102	2 594	60	1 123	89	1 005	29
	%	68,9	70,6	68,4	86,7	72,8	66,3	72,9	86,2
Hochschulen <sup>1)</sup>	m	1 802	26	399	1 377	1 184	23	382	779
	w	1 229	8	179	1 042	889	8	166	715
	i	3 031	34	578	2 419	2 073	31	548	1 494
	%	40,5	23,5	31,0	43,1	42,9	25,8	30,3	47,9
Gerichte	m	107	5	24	78	68	5	18	45
	w	150	2	34	114	78	2	19	57
	i	257	7	58	192	146	7	37	102
	%	58,4	28,6	58,6	59,4	53,4	28,6	51,4	55,9
Staatsanwaltschaften	m	26	2	17	7	24	2	17	5
	w	64	-	28	36	54	-	28	26
	i	90	2	45	43	78	2	45	31
	%	71,1	-	62,2	83,7	69,2	-	62,2	83,9
Justizvollzugsanstalten	m	78	-	5	73	78	-	5	73
	w	47	-	1	46	45	-	1	44
	i	125	-	6	119	123	-	6	117
	%	37,6	-	16,7	38,7	36,6	-	16,7	37,6
Landkreise/Gemeinden mit 10 000 und mehr Einwohnern	m	1 323	1	120	1 202	1 037	1	105	931
	w	2 417	-	141	2 276	1 903	-	117	1 786
	i	3 740	1	261	3 478	2 940	1	222	2 717
	%	64,6	-	54,0	65,4	64,7	-	52,7	65,7
Gemeinden/Gemeindeverbände mit unter 10 000 Einwohnern	m	144	-	21	123	122	-	21	101
	w	412	-	30	382	353	-	29	324
	i	556	-	51	505	475	-	50	425
	%	74,1	-	58,8	75,6	74,3	-	58,0	76,2
Eigenbetriebe/ Zweckverbände	m	270	4	33	233	259	4	31	224
	w	522	5	85	432	514	4	84	426
	i	792	9	118	665	773	8	115	650
	%	65,9	55,6	72,0	65,0	66,5	50,0	73,0	65,5
Polizei	m	404	3	97	304	295	3	96	196
	w	179	-	33	146	147	-	33	114
	i	583	3	130	450	442	3	129	310
	%	30,7	-	25,4	32,4	33,3	-	25,6	36,8
Sparkassen	m	145	5	25	115	136	4	23	109
	w	303	1	16	286	259	1	14	244
	i	448	6	41	401	395	5	37	353
	%	67,6	16,7	39,0	71,3	65,6	20,0	37,8	69,1
Sonst. öffentl.-rechtl. Einrichtun- gen/Sozialversicherungsträger	m	108	2	6	100	107	1	6	100
	w	399	3	9	387	399	3	9	387
	i	507	5	15	487	506	4	15	487
	%	78,7	60,0	60,0	79,5	78,9	75,0	60,0	79,5

1) Ohne Hochschulkliniken (Medizin. Fakultäten der Universitäten Dresden und Leipzig) - sind im Bereich "Krankenhäuser" enthalten.

### 35. Ausgewählte Merkmale zu Bewerbungs- und Stellenbesetzungsverfahren für Beschäftigte des öffentlichen Dienstes im Landesbereich vom 1. Juli 2016 bis 30. Juni 2017 nach Geschlecht und Funktionsebenen

Merkmal männlich = m weiblich = w insgesamt = i Frauenanteil = %	Insgesamt <sup>1)</sup>	Beschäftigte mit ...		Sonstige Beschäftigte
		obersten Leitungsfunktionen	leitenden Funktionen	
Stellenausschreibungen				
insgesamt <sup>2)</sup>	8 331	237	2 216	5 878
intern	3 526	96	708	2 722
extern	4 805	141	1 508	3 156
Bewerbungen				
m	35 864	1 038	4 728	30 098
w	44 664	515	4 005	40 144
i	80 528	1 553	8 733	70 242
%	55,5	33,2	45,9	57,2
Zum Bewerbungsgespräch Eingeladene				
m	10 092	280	1 617	8 195
w	12 271	220	1 772	10 279
i	22 363	500	3 389	18 474
%	54,9	44,0	52,3	55,6
Neubesetzung der ausgeschriebenen Stellen				
m	2 973	97	881	1 995
w	3 800	80	1 052	2 668
i	6 773	177	1 933	4 663
%	56,1	45,2	54,4	57,2
Neubesetzung von Stellen insgesamt				
m	4 581	107	1 497	2 977
w	5 873	100	2 178	3 595
i	10 454	207	3 675	6 572
%	56,2	48,3	59,3	54,7

### 36. Ausgewählte Merkmale zu Bewerbungs- und Stellenbesetzungsverfahren für Beschäftigte des öffentlichen Dienstes im kommunalen Bereich vom 1. Juli 2016 bis 30. Juni 2017 nach Geschlecht und Funktionsebenen

Merkmal männlich = m weiblich = w insgesamt = i Frauenanteil = %	Insgesamt <sup>1)</sup>	Beschäftigte mit ...		Sonstige Beschäftigte
		obersten Leitungsfunktionen	leitenden Funktionen	
Stellenausschreibungen				
insgesamt <sup>2)</sup>	5 309	17	482	4 810
intern	2 386	7	262	2 117
extern	2 923	10	220	2 693
Bewerbungen				
m	26 842	153	2 125	24 564
w	42 469	90	2 191	40 188
i	69 311	243	4 316	64 752
%	61,3	37,0	50,8	62,1
Zum Bewerbungsgespräch Eingeladene				
m	6 528	36	627	5 865
w	11 121	29	804	10 288
i	17 649	65	1 431	16 153
%	63,0	44,6	56,2	63,7
Neubesetzung der ausgeschriebenen Stellen				
m	1 468	8	164	1 296
w	2 869	5	236	2 628
i	4 337	13	400	3 924
%	66,2	38,5	59,0	67,0
Neubesetzung von Stellen insgesamt				
m	1 790	8	181	1 601
w	3 459	6	262	3 191
i	5 249	14	443	4 792
%	65,9	42,9	59,1	66,6

1) Kernhaushalt (KHH) und Sonderrechnungen (SR) des Landes sowie rechtlich selbstständige öffentl.-rechtl. Einrichtungen unter Landesaufsicht ohne SV-Träger bzw. KHH (einschl. KSV) u. SR der Gemeinden/Gemeindeverbände sowie Zweckverbände u. KVS.  
2) Interne und externe Stellenausschreibungen - Mehrfachzählungen sind hier möglich, da der Ort der Ausschreibung sowohl die Dienststelle als auch eine externe Stelle sein kann.

**37. Neubesetzung von Stellen mit Beschäftigten des öffentlichen Dienstes im Landesbereich vom 1. Juli 2016 bis 30. Juni 2017 nach Einzelplänen des Landeshaushaltes/Rechtlich selbstständigen öffentlich-rechtlichen Einrichtungen, Geschlecht und Funktionsebenen**

Einzelplan/Rechtl. selbstständige öffentl.-rechtl. Einrichtungen	männlich = m weiblich = w insgesamt = i Frauenanteil = %	Neubesetzung von Stellen			Darunter Neubesetzung der ausgeschriebenen Stellen				
		insgesamt <sup>1)</sup>	Beschäftigte mit ...		sonstige Beschäftigte	insgesamt <sup>1)</sup>	Beschäftigte mit ...		sonstige Beschäftigte
			obersten Leitungsfunktionen	leitenden Funktionen			obersten Leitungsfunktionen	leitenden Funktionen	
<b>Landesbereich</b>	<b>m</b>	<b>4 581</b>	<b>107</b>	<b>1 497</b>	<b>2 977</b>	<b>2 973</b>	<b>97</b>	<b>881</b>	<b>1 995</b>
	<b>w</b>	<b>5 873</b>	<b>100</b>	<b>2 178</b>	<b>3 595</b>	<b>3 800</b>	<b>80</b>	<b>1 052</b>	<b>2 668</b>
	<b>i</b>	<b>10 454</b>	<b>207</b>	<b>3 675</b>	<b>6 572</b>	<b>6 773</b>	<b>177</b>	<b>1 933</b>	<b>4 663</b>
	<b>%</b>	<b>56,2</b>	<b>48,3</b>	<b>59,3</b>	<b>54,7</b>	<b>56,1</b>	<b>45,2</b>	<b>54,4</b>	<b>57,2</b>
Land	m	2 318	62	1 046	1 210	1 348	58	455	835
	w	3 677	85	1 945	1 647	2 020	65	853	1 102
	i	5 995	147	2 991	2 857	3 368	123	1 308	1 937
	%	61,3	57,8	65,0	57,6	60,0	52,8	65,2	56,9
Sächsischer Landtag	m	6	-	-	6	6	-	-	6
	w	8	-	-	8	5	-	-	5
	i	14	-	-	14	11	-	-	11
	%	57,1	-	-	57,1	45,5	-	-	45,5
Sächsische Staatskanzlei	m	8	-	-	8	2	-	-	2
	w	14	-	-	14	10	-	-	10
	i	22	-	-	22	12	-	-	12
	%	63,6	-	-	63,6	83,3	-	-	83,3
Sächsisches Staatsministerium des Innern	m	521	6	111	404	410	6	110	294
	w	301	-	37	264	269	-	37	232
	i	822	6	148	668	679	6	147	526
	%	36,6	-	25,0	39,5	39,6	-	25,2	44,1
Sächsisches Staatsministerium der Finanzen	m	274	6	48	220	116	4	20	92
	w	532	2	46	484	209	1	14	194
	i	806	8	94	704	325	5	34	286
	%	66,0	25,0	48,9	68,8	64,3	20,0	41,2	67,8
Sächsisches Staatsministerium für Kultus	m	882	30	824	28	323	30	273	20
	w	1 936	74	1 774	88	848	59	733	56
	i	2 818	104	2 598	116	1 171	89	1 006	76
	%	68,7	71,2	68,3	75,9	72,4	66,3	72,9	73,7
Sächsisches Staatsministerium der Justiz	m	249	8	46	195	205	8	40	157
	w	305	3	63	239	214	3	48	163
	i	554	11	109	434	419	11	88	320
	%	55,1	27,3	57,8	55,1	51,1	27,3	54,5	50,9
Sächsisches Staatsministerium für Wirtschaft, Arbeit und Verkehr	m	53	2	8	43	24	2	3	19
	w	79	2	8	69	35	-	5	30
	i	132	4	16	112	59	2	8	49
	%	59,8	50,0	50,0	61,6	59,3	-	62,5	61,2
Sächsisches Staatsministerium für Soziales und Verbraucherschutz	m	73	3	3	67	71	3	3	65
	w	198	1	10	187	183	1	10	172
	i	271	4	13	254	254	4	13	237
	%	73,1	25,0	76,9	73,6	72,0	25,0	76,9	72,6
Sächsisches Staatsministerium für Umwelt und Landwirtschaft	m	166	-	2	164	148	-	2	146
	w	186	-	1	185	185	-	1	184
	i	352	-	3	349	333	-	3	330
	%	52,8	-	33,3	53,0	55,6	-	33,3	55,8

1) Kernhaushalt und Sonderrechnungen des Landes sowie rechtlich selbstständige öffentlich-rechtliche Einrichtungen unter Landesaufsicht ohne Sozialversicherungsträger.

Noch: 37. Neubesetzung von Stellen mit Beschäftigten des öffentlichen Dienstes im Landesbereich vom 1. Juli 2016 bis 30. Juni 2017 nach Einzelplänen des Landeshaushaltes/Rechtlich selbstständigen öffentlich-rechtlichen Einrichtungen, Geschlecht und Funktionsebenen

Einzelplan/Rechtl. selbstständige öffentl.-rechtl. Einrichtungen		Neubesetzung von Stellen				Darunter Neubesetzung der ausgeschriebenen Stellen			
		insgesamt <sup>1)</sup>	Beschäftigte mit ...		sonstige Beschäftigte	insgesamt <sup>1)</sup>	Beschäftigte mit ...		sonstige Beschäftigte
			obersten Leitungsfunktionen	leitenden Funktionen			obersten Leitungsfunktionen	leitenden Funktionen	
männlich = m	weiblich = w	insgesamt = i	Frauenanteil = %						
Sächsischer Rechnungshof	m	5	-	3	2	4	-	3	1
	w	10	-	6	4	7	-	5	2
	i	15	-	9	6	11	-	8	3
	%	66,7	-	66,7	66,7	63,6	-	62,5	66,7
Sächsisches Staatsministerium für Wissenschaft und Kunst	m	81	7	1	73	39	5	1	33
	w	108	3	-	105	55	1	-	54
	i	189	10	1	178	94	6	1	87
	%	57,1	30,0	-	59,0	58,5	16,7	-	62,1
Rechtlich selbstständige öffentlich-rechtliche Einrichtungen	m	2 263	45	451	1 767	1 625	39	426	1 160
	w	2 196	15	233	1 948	1 780	15	199	1 566
	i	4 459	60	684	3 715	3 405	54	625	2 726
	%	49,2	25,0	34,1	52,4	52,3	27,8	31,8	57,4
Körperschaften <sup>2)</sup>	m	1 892	30	412	1 450	1 266	25	389	852
	w	1 410	8	200	1 202	1 038	8	168	862
	i	3 302	38	612	2 652	2 304	33	557	1 714
	%	42,7	21,1	32,7	45,3	45,1	24,2	30,2	50,3
Stiftungen	m	3	-	-	3	3	-	-	3
	w	4	-	2	2	4	-	2	2
	i	7	-	2	5	7	-	2	5
	%	57,1	-	100	40,0	57,1	-	100	40,0
Anstalten <sup>3)</sup>	m	368	15	39	314	356	14	37	305
	w	782	7	31	744	738	7	29	702
	i	1 150	22	70	1 058	1 094	21	66	1 007
	%	68,0	31,8	44,3	70,3	67,5	33,3	43,9	69,7

1) Kernhaushalt und Sonderrechnungen des Landes sowie rechtlich selbstständige öffentlich-rechtliche Einrichtungen unter Landesaufsicht ohne Sozialversicherungsträger.

2) Beinhaltet u. a. die Öffentlichen Hochschulen (Universitäten, Hochschulen und Fachhochschulen) und Medizinischen Fakultäten der Universitäten.

3) Beinhaltet u. a. die Berufsakademie Sachsen mit Staatlichen Studienakademien, Universitätskliniken, Sparkassen.



**38. Neubesetzung von Stellen mit Beschäftigten in Kernhaushalten der Gemeinden/  
Gemeindeverbände vom 1. Juli 2016 bis 30. Juni 2017 nach regionalen Merkmalen,  
Geschlecht und Funktionsebenen**

Gebietskörperschaftsgruppe	männlich = m weiblich = w insgesamt = i Frauenanteil = %	Neubesetzung von Stellen			Darunter Neubesetzung der ausgeschriebenen Stellen				
		ins- gesamt	Beschäftigte mit ...		sonstige Beschäft- tigte	ins- gesamt	Beschäftigte mit ...		sonstige Beschäft- tigte
			obersten Leitungs- funktionen	leitenden Funk- tionen			obersten Leitungs- funktionen	leitenden Funk- tionen	
<b>Insgesamt</b>	<b>m</b>	<b>1 475</b>	<b>2</b>	<b>143</b>	<b>1 330</b>	<b>1 167</b>	<b>2</b>	<b>128</b>	<b>1 037</b>
	<b>w</b>	<b>2 867</b>	-	<b>173</b>	<b>2 694</b>	<b>2 294</b>	-	<b>148</b>	<b>2 146</b>
	<b>i</b>	<b>4 342</b>	<b>2</b>	<b>316</b>	<b>4 024</b>	<b>3 461</b>	<b>2</b>	<b>276</b>	<b>3 183</b>
	<b>%</b>	<b>66,0</b>	-	<b>54,7</b>	<b>66,9</b>	<b>66,3</b>	-	<b>53,6</b>	<b>67,4</b>
Kreisfreie Städte	m	796	-	70	726	546	-	55	491
	w	1 428	-	81	1 347	981	-	59	922
	i	2 224	-	151	2 073	1 527	-	114	1 413
	%	64,2	-	53,6	65,0	64,2	-	51,8	65,3
Kreisangehörige Gemeinden	m	414	-	37	377	361	-	37	324
	w	931	-	68	863	814	-	65	749
	i	1 345	-	105	1 240	1 175	-	102	1 073
	%	69,2	-	64,8	69,6	69,3	-	63,7	69,8
Gemeindeverbände	m	265	2	36	227	260	2	36	222
	w	508	-	24	484	499	-	24	475
	i	773	2	60	711	759	2	60	697
	%	65,7	-	40,0	68,1	65,7	-	40,0	68,1
Landkreise (Landratsämter)	m	257	1	34	222	252	1	34	217
	w	467	-	22	445	458	-	22	436
	i	724	1	56	667	710	1	56	653
	%	64,5	-	39,3	66,7	64,5	-	39,3	66,8
Verwaltungsverbände	m	-	-	-	-	-	-	-	-
	w	3	-	-	3	3	-	-	3
	i	3	-	-	3	3	-	-	3
	%	100	-	-	100	100	-	-	100
Kommunaler Sozialverband Sachsen	m	8	1	2	5	8	1	2	5
	w	38	-	2	36	38	-	2	36
	i	46	1	4	41	46	1	4	41
	%	82,6	-	50,0	87,8	82,6	-	50,0	87,8

**39. Beförderte Beamte und höher gruppierte/bezahlte Arbeitnehmer im öffentlichen Dienst vom 1. Juli 2016 bis 30. Juni 2017 nach Beschäftigungsbereichen, Geschlecht und Umfang des Beschäftigungsverhältnisses**

Beschäftigungsbereich	männlich = m weiblich = w insgesamt = i Frauenanteil = %	Beförderte Beamte			Höher gruppierte/ bezahlte Arbeitnehmer		
		insgesamt	Vollzeit-	Teilzeit-	insgesamt	Vollzeit-	Teilzeit-
			beschäftigte			beschäftigte	
<b>Insgesamt</b>	<b>m</b>	<b>1 177</b>	<b>1 158</b>	<b>19</b>	<b>1 286</b>	<b>1 156</b>	<b>130</b>
	<b>w</b>	<b>888</b>	<b>583</b>	<b>305</b>	<b>3 012</b>	<b>2 026</b>	<b>986</b>
	<b>i</b>	<b>2 065</b>	<b>1 741</b>	<b>324</b>	<b>4 298</b>	<b>3 182</b>	<b>1 116</b>
	<b>%</b>	<b>43,0</b>	<b>33,5</b>	<b>94,1</b>	<b>70,1</b>	<b>63,7</b>	<b>88,4</b>
Landesbereich	m	1 064	1 046	18	751	672	79
	w	852	564	288	1 802	1 251	551
	i	1 916	1 610	306	2 553	1 923	630
	%	44,5	35,0	94,1	70,6	65,1	87,5
Land	m	1 061	1 043	18	531	474	57
	w	850	562	288	1 285	938	347
	i	1 911	1 605	306	1 816	1 412	404
	%	44,5	35,0	94,1	70,8	66,4	85,9
Kernhaushalt	m	1 037	1 021	16	470	418	52
	w	832	551	281	1 227	900	327
	i	1 869	1 572	297	1 697	1 318	379
	%	44,5	35,1	94,6	72,3	68,3	86,3
Sonderrechnungen	m	24	22	2	61	56	5
	w	18	11	7	58	38	20
	i	42	33	9	119	94	25
	%	42,9	33,3	77,8	48,7	40,4	80,0
Staatsbetriebe	m	24	22	2	58	53	5
	w	18	11	7	43	25	18
	i	42	33	9	101	78	23
	%	42,9	33,3	77,8	42,6	32,1	78,3
Krankenhäuser	m	-	-	-	3	3	-
	w	-	-	-	15	13	2
	i	-	-	-	18	16	2
	%	-	-	-	83,3	81,3	100
Rechtlich selbstständige öffentlich-rechtliche Einrichtungen	m	3	3	-	220	198	22
	w	2	2	-	517	313	204
	i	5	5	-	737	511	226
	%	40,0	40,0	-	70,1	61,3	90,3
darunter Sparkassen	m	-	-	-	97	88	9
	w	-	-	-	262	141	121
	i	-	-	-	359	229	130
	%	-	-	-	73,0	61,6	93,1
Hochschulbereich <sup>1)</sup>	m	3	3	-	90	80	10
	w	2	2	-	206	147	59
	i	5	5	-	296	227	69
	%	40,0	40,0	-	69,6	64,8	85,5
Kommunaler Bereich	m	113	112	1	531	480	51
	w	34	18	16	1 194	759	435
	i	147	130	17	1 725	1 239	486
	%	23,1	13,8	94,1	69,2	61,3	89,5
Gemeinden/Gemeinde- verbände	m	111	110	1	509	458	51
	w	33	17	16	1 171	744	427
	i	144	127	17	1 680	1 202	478
	%	22,9	13,4	94,1	69,7	61,9	89,3

1) Einschließlich Hochschulkliniken (Medizinische Fakultäten der Universitäten Dresden und Leipzig).

Noch: 39. Beförderte Beamte und höher gruppierte/bezahlte Arbeitnehmer im öffentlichen Dienst vom 1. Juli 2016 bis 30. Juni 2017 nach Beschäftigungsbereichen, Geschlecht und Umfang des Beschäftigungsverhältnisses

Beschäftigungsbereich		Beförderte Beamte			Höher gruppierte/ bezahlte Arbeitnehmer		
		insgesamt	Vollzeit-	Teilzeit-	insgesamt	Vollzeit-	Teilzeit-
männlich = m	beschäftigte		beschäftigte				
weiblich = w							
insgesamt = i							
Frauenanteil = %							
Kernhaushalte	m	110	109	1	466	420	46
	w	33	17	16	1 128	722	406
	i	143	126	17	1 594	1 142	452
	%	23,1	13,5	94,1	70,8	63,2	89,8
Sonderrechnungen	m	1	1	-	43	38	5
	w	-	-	-	43	22	21
	i	1	1	-	86	60	26
	%	-	-	-	50,0	36,7	80,8
Eigenbetriebe	m	1	1	-	19	19	-
	w	-	-	-	20	10	10
	i	1	1	-	39	29	10
	%	-	-	-	51,3	34,5	100
Krankenhäuser	m	-	-	-	24	19	5
	w	-	-	-	23	12	11
	i	-	-	-	47	31	16
	%	-	-	-	48,9	38,7	68,8
Einrichtungen in öffentlich-rechtlicher Rechtsform	m	2	2	-	22	22	-
	w	1	1	-	23	15	8
	i	3	3	-	45	37	8
	%	33,3	33,3	-	51,1	40,5	100
darunter Zweckverbände	m	-	-	-	17	17	-
	w	-	-	-	19	12	7
	i	-	-	-	36	29	7
	%	-	-	-	52,8	41,4	100
Sozialversicherungs- träger unter Aufsicht des Landes	m	-	-	-	4	4	-
	w	2	1	1	16	16	-
	i	2	1	1	20	20	-
	%	100	100	100	80,0	80,0	-
Krankenversicherung	m	-	-	-	-	-	-
	w	-	-	-	-	-	-
	i	-	-	-	-	-	-
	%	-	-	-	-	-	-
Unfallversicherung	m	-	-	-	3	3	-
	w	-	-	-	12	12	-
	i	-	-	-	15	15	-
	%	-	-	-	80,0	80,0	-
Rentenversicherung	m	-	-	-	1	1	-
	w	2	1	1	4	4	-
	i	2	1	1	5	5	-
	%	100	100	100	80,0	80,0	-

#### 40. Beförderte Beamte im öffentlichen Dienst vom 1. Juli 2016 bis 30. Juni 2017 nach Bereichen, Geschlecht und zusammengefassten Besoldungsgruppen

Bereich (funktionelle Gliederung)	männlich = m weiblich = w insgesamt = i Frauenanteil = %	Insgesamt	Beförderungen nach zusammengefassten Besoldungsgruppen der ...			
			Laufbahngruppe 2		Laufbahngruppe 1	
			B11 bis A13, R, W, C	A12 bis A9	A9 bis A6	A5 bis A2
<b>Insgesamt</b>	<b>m</b>	<b>1 177</b>	<b>199</b>	<b>620</b>	<b>349</b>	<b>9</b>
	<b>w</b>	<b>888</b>	<b>157</b>	<b>541</b>	<b>188</b>	<b>2</b>
	<b>i</b>	<b>2 065</b>	<b>356</b>	<b>1 161</b>	<b>537</b>	<b>11</b>
	<b>%</b>	<b>43,0</b>	<b>44,1</b>	<b>46,6</b>	<b>35,0</b>	<b>18,2</b>
Allgemeine Behörden	m	210	84	99	27	-
	w	344	87	228	29	-
	i	554	171	327	56	-
	%	62,1	50,9	69,7	51,8	-
Krankenhäuser	m	1	1	-	-	-
	w	-	-	-	-	-
	i	1	1	-	-	-
	%	-	-	-	-	-
Schulen	m	22	21	1	-	-
	w	37	35	2	-	-
	i	59	56	3	-	-
	%	62,7	62,5	66,7	-	-
Hochschulen <sup>1)</sup>	m	2	1	-	1	-
	w	2	1	1	-	-
	i	4	2	1	1	-
	%	50,0	50,0	100	-	-
Gerichte	m	43	15	16	3	9
	w	141	6	109	24	2
	i	184	21	125	27	11
	%	76,6	28,6	87,2	88,9	18,2
Staatsanwaltschaften	m	7	3	3	1	-
	w	23	9	10	4	-
	i	30	12	13	5	-
	%	76,7	75,0	76,9	80,0	-
Justizvollzugsanstalten	m	40	3	-	37	-
	w	18	1	-	17	-
	i	58	4	-	54	-
	%	31,0	25,0	-	31,5	-
Landkreise/Gemeinden mit 10 000 und mehr Einwohnern	m	109	12	22	75	-
	w	32	5	22	5	-
	i	141	17	44	80	-
	%	22,7	29,4	50,0	6,3	-
Gemeinden/Gemeindeverbände mit unter 10 000 Einwohnern	m	-	-	-	-	-
	w	1	1	-	-	-
	i	1	1	-	-	-
	%	100	100	-	-	-
Eigenbetriebe/ Zweckverbände	m	1	1	-	-	-
	w	-	-	-	-	-
	i	1	1	-	-	-
	%	-	-	-	-	-
Polizei	m	742	58	479	205	-
	w	288	12	167	109	-
	i	1 030	70	646	314	-
	%	28,0	17,1	25,9	34,7	-
Sparkassen	m	-	-	-	-	-
	w	-	-	-	-	-
	i	-	-	-	-	-
	%	-	-	-	-	-
Sonst. öffentl.-rechtl. Einrichtungen/ Sozialversicherungsträger	m	-	-	-	-	-
	w	2	-	2	-	-
	i	2	-	2	-	-
	%	100	-	100	-	-

1) Ohne Hochschulkliniken (Medizin. Fakultäten der Universitäten Dresden und Leipzig) - sind im Bereich "Krankenhäuser" enthalten.

### 41. Höher gruppierte/bezahlte Arbeitnehmer im öffentlichen Dienst vom 1. Juli 2016 bis 30. Juni 2017 nach Bereichen, Geschlecht und zusammengefassten Entgeltgruppen

Bereich (funktionelle Gliederung) männlich = m weiblich = w insgesamt = i Frauenanteil = %	Insgesamt	Tarifvertrag öffentlicher Dienst (TVöD/TV-L) <sup>1)</sup> - Höhergruppierungen nach zusammengefassten Entgeltgruppen					Sons- tige <sup>2)</sup>	
		zu- sammen	E15Ü bis E13 <sup>3)</sup>	E12 bis E9	E9a bis E5	E4 bis E1		
<b>Insgesamt</b>	<b>m</b>	<b>1 286</b>	<b>1 254</b>	<b>428</b>	<b>349</b>	<b>452</b>	<b>25</b>	<b>32</b>
	<b>w</b>	<b>3 012</b>	<b>2 954</b>	<b>1 029</b>	<b>811</b>	<b>1 065</b>	<b>49</b>	<b>58</b>
	<b>i</b>	<b>4 298</b>	<b>4 208</b>	<b>1 457</b>	<b>1 160</b>	<b>1 517</b>	<b>74</b>	<b>90</b>
	<b>%</b>	<b>70,1</b>	<b>70,2</b>	<b>70,6</b>	<b>69,9</b>	<b>70,2</b>	<b>66,2</b>	<b>64,4</b>
Allgemeine Behörden	m	196	179	40	94	40	5	17
	w	284	269	20	128	99	22	15
	i	480	448	60	222	139	27	32
	%	59,2	60,0	33,3	57,7	71,2	81,5	46,9
Krankenhäuser	m	90	90	49	22	17	2	-
	w	197	196	56	78	62	-	1
	i	287	286	105	100	79	2	1
	%	68,6	68,5	53,3	78,0	78,5	-	100
Schulen	m	319	319	285	29	5	-	-
	w	998	998	905	85	8	-	-
	i	1 317	1 317	1 190	114	13	-	-
	%	75,8	75,8	76,1	74,6	61,5	-	-
Hochschulen <sup>4)</sup>	m	27	27	10	8	9	-	-
	w	47	47	7	19	21	-	-
	i	74	74	17	27	30	-	-
	%	63,5	63,5	41,2	70,4	70,0	-	-
Gerichte	m	-	-	-	-	-	-	-
	w	12	12	-	-	12	-	-
	i	12	12	-	-	12	-	-
	%	100	100	-	-	100	-	-
Staatsanwaltschaften	m	-	-	-	-	-	-	-
	w	1	1	-	-	1	-	-
	i	1	1	-	-	1	-	-
	%	100	100	-	-	100	-	-
Justizvollzugsanstalten	m	7	7	-	-	7	-	-
	w	4	4	-	1	3	-	-
	i	11	11	-	1	10	-	-
	%	36,4	36,4	-	100	30,0	-	-
Landkreise/Gemeinden mit 10 000 und mehr Einwohnern	m	444	444	33	124	272	15	-
	w	1 070	1 070	34	342	675	19	-
	i	1 514	1 514	67	466	947	34	-
	%	70,7	70,7	50,7	73,4	71,3	55,9	-
Gemeinden/Gemeindeverbände mit unter 10 000 Einwohnern	m	20	20	-	4	14	2	-
	w	51	48	-	18	25	5	3
	i	71	68	-	22	39	7	3
	%	71,8	70,6	-	81,8	64,1	71,4	100
Eigenbetriebe/ Zweckverbände	m	36	32	-	13	18	1	4
	w	39	33	-	15	18	-	6
	i	75	65	-	28	36	1	10
	%	52,0	50,8	-	53,6	50,0	-	60,0
Polizei	m	37	37	1	6	30	-	-
	w	22	22	-	4	17	1	-
	i	59	59	1	10	47	1	-
	%	37,3	37,3	-	40,0	36,2	100	-
Sparkassen	m	97	86	6	43	37	-	11
	w	262	229	5	118	106	-	33
	i	359	315	11	161	143	-	44
	%	73,0	72,7	45,5	73,3	74,1	-	75,0
Sonst. öffentl.-rechtl. Einrichtungen/ Sozialversicherungsträger	m	13	13	4	6	3	-	-
	w	25	25	2	3	18	2	-
	i	38	38	6	9	21	2	-
	%	65,8	65,8	33,3	33,3	85,7	100	-

1) Einschließlich angelehnter/zugeordneter Tarifverträge.

2) Beinhaltet Tarifverträge, die nicht dem TVöD/TV-L zugeordnet wurden, Arbeitnehmer in einzelvertraglichen Beschäftigungsverhältnissen und Dienstordnungsangestellte der Sozialversicherungsträger.

3) Einschließlich außertarifliche Arbeitnehmer.

4) Ohne Hochschulkliniken (Medizin. Fakultäten der Universitäten Dresden und Leipzig) - sind im Bereich "Krankenhäuser" enthalten.

**42. Beförderte Beamte und höher gruppierte/bezahlte Arbeitnehmer des öffentlichen Dienstes im Landesbereich vom 1. Juli 2016 bis 30. Juni 2017 nach Einzelplänen des Landeshaushaltes/ Rechtlich selbstständigen öffentlich-rechtlichen Einrichtungen, Geschlecht und Umfang des Beschäftigungsverhältnisses**

Einzelplan/Rechtl. selbstständige öffentl.-rechtl. Einrichtungen	männlich = m weiblich = w insgesamt = i Frauenanteil = %	Beförderte Beamte			Höher gruppierte/ bezahlte Arbeitnehmer		
		insgesamt <sup>1)</sup>	Vollzeit-	Teilzeit-	insgesamt <sup>1)</sup>	Vollzeit-	Teilzeit-
			beschäftigte			beschäftigte	
<b>Landesbereich</b>	<b>m</b>	<b>1 064</b>	<b>1 046</b>	<b>18</b>	<b>751</b>	<b>672</b>	<b>79</b>
	<b>w</b>	<b>852</b>	<b>564</b>	<b>288</b>	<b>1 802</b>	<b>1 251</b>	<b>551</b>
	<b>i</b>	<b>1 916</b>	<b>1 610</b>	<b>306</b>	<b>2 553</b>	<b>1 923</b>	<b>630</b>
	<b>%</b>	<b>44,5</b>	<b>35,0</b>	<b>94,1</b>	<b>70,6</b>	<b>65,1</b>	<b>87,5</b>
Land	m	1 061	1 043	18	531	474	57
	w	850	562	288	1 285	938	347
	i	1 911	1 605	306	1 816	1 412	404
	%	44,5	35,0	94,1	70,8	66,4	85,9
Sächsischer Landtag	m	4	4	-	1	1	-
	w	1	-	1	-	-	-
	i	5	4	1	1	1	-
	%	20,0	-	100	-	-	-
Sächsische Staatskanzlei	m	4	4	-	5	5	-
	w	4	4	-	5	4	1
	i	8	8	-	10	9	1
	%	50,0	50,0	-	50,0	44,4	100
Sächsisches Staatsministerium des Innern	m	795	788	7	65	64	1
	w	331	258	73	94	73	21
	i	1 126	1 046	80	159	137	22
	%	29,4	24,7	91,3	59,1	53,3	95,5
Sächsisches Staatsministerium der Finanzen	m	100	91	9	21	16	5
	w	210	104	106	34	25	9
	i	310	195	115	55	41	14
	%	67,7	53,3	92,2	61,8	61,0	64,3
Sächsisches Staatsministerium für Kultus	m	28	28	-	323	277	46
	w	46	41	5	1 008	729	279
	i	74	69	5	1 331	1 006	325
	%	62,2	59,4	100	75,7	72,5	85,8
Sächsisches Staatsministerium der Justiz	m	92	90	2	12	11	1
	w	193	117	76	20	17	3
	i	285	207	78	32	28	4
	%	67,7	56,5	97,4	62,5	60,7	75,0
Sächsisches Staatsministerium für Wirtschaft, Arbeit und Verkehr	m	7	7	-	47	47	-
	w	6	5	1	49	42	7
	i	13	12	1	96	89	7
	%	46,2	41,7	100	51,0	47,2	100
Sächsisches Staatsministerium für Soziales und Verbraucherschutz	m	2	2	-	10	10	-
	w	2	2	-	29	22	7
	i	4	4	-	39	32	7
	%	50,0	50,0	-	74,4	68,8	100
Sächsisches Staatsministerium für Umwelt und Landwirtschaft	m	20	20	-	36	33	3
	w	28	20	8	34	16	18
	i	48	40	8	70	49	21
	%	58,3	50,0	100	48,6	32,7	85,7

1) Kernhaushalt und Sonderrechnungen des Landes sowie rechtlich selbstständige öffentlich-rechtliche Einrichtungen unter Landesaufsicht ohne Sozialversicherungsträger.

Noch: 42. Beförderte Beamte und höher gruppierte/bezahlte Arbeitnehmer des öffentlichen Dienstes im Landesbereich vom 1. Juli 2016 bis 30. Juni 2017 nach Einzelplänen des Landeshaushaltes/Rechtlich selbstständigen öffentlich-rechtlichen Einrichtungen, Geschlecht und Umfang des Beschäftigungsverhältnisses

Einzelplan/Rechtl. selbstständige öffentl.-rechtl. Einrichtungen	männlich = m weiblich = w insgesamt = i Frauenanteil = %	Beförderte Beamte			Höher gruppierte/ bezahlte Arbeitnehmer		
		insgesamt <sup>1)</sup>	Vollzeit-	Teilzeit-	insgesamt <sup>1)</sup>	Vollzeit-	Teilzeit-
			beschäftigte			beschäftigte	
Sächsischer Rechnungshof	m	5	5	-	1	1	-
	w	24	9	15	2	2	-
	i	29	14	15	3	3	-
	%	82,8	64,3	100	66,7	66,7	-
Sächsisches Staatsministerium für Wissenschaft und Kunst	m	4	4	-	10	9	1
	w	5	2	3	10	8	2
	i	9	6	3	20	17	3
	%	55,6	33,3	100	50,0	47,1	66,7
Rechtlich selbstständige öffentlich-rechtliche Einrichtungen	m	3	3	-	220	198	22
	w	2	2	-	517	313	204
	i	5	5	-	737	511	226
	%	40,0	40,0	-	70,1	61,3	90,3
Körperschaften <sup>2)</sup>	m	3	3	-	55	48	7
	w	2	2	-	74	57	17
	i	5	5	-	129	105	24
	%	40,0	40,0	-	57,4	54,3	70,8
Stiftungen	m	-	-	-	-	-	-
	w	-	-	-	2	2	-
	i	-	-	-	2	2	-
	%	-	-	-	100	100	-
Anstalten <sup>3)</sup>	m	-	-	-	165	150	15
	w	-	-	-	441	254	187
	i	-	-	-	606	404	202
	%	-	-	-	72,8	62,9	92,6

1) Kernhaushalt und Sonderrechnungen des Landes sowie rechtlich selbstständige öffentlich-rechtliche Einrichtungen unter Landesaufsicht ohne Sozialversicherungsträger.

2) Beinhaltet u. a. die Öffentlichen Hochschulen (Universitäten, Hochschulen und Fachhochschulen) und Medizinischen Fakultäten der Universitäten.

3) Beinhaltet u. a. die Berufsakademie Sachsen mit Staatlichen Studienakademien, Universitätskliniken, Sparkassen.

**43. Beförderte Beamte des öffentlichen Dienstes im Landesbereich vom 1. Juli 2016 bis 30. Juni 2017 nach zusammengefassten Besoldungsgruppen, Geschlecht und Umfang des Dienstvertragsverhältnisses**

Beförderung von den zusammengefassten Besoldungsgruppen der ...		Insgesamt <sup>1)</sup>	Beförderung nach/in den zusammengefassten Besoldungsgruppen der ...			
			Laufbahngruppe 2		Laufbahngruppe 1	
männlich = m weiblich = w insgesamt = i Frauenanteil = %	B11 bis A13, R, W, C		A12 bis A9	A9 bis A6	A5 bis A2	
<b>Vollzeit</b>						
<b>Laufbahngruppe 2</b>						
B11 bis A13, R, W, C	m	124	124	x	x	x
	w	56	56	x	x	x
	i	180	180	x	x	x
	%	31,1	31,1	x	x	x
A12 bis A9	m	620	55	565	x	x
	w	353	52	301	x	x
	i	973	107	866	x	x
	%	36,3	48,6	34,8	x	x
<b>Laufbahngruppe 1</b>						
A9 bis A6	m	273	x	24	249	x
	w	149	x	8	141	x
	i	422	x	32	390	x
	%	35,3	x	25,0	36,2	x
A5 bis A2	m	29	x	x	21	8
	w	6	x	x	4	2
	i	35	x	x	25	10
	%	17,1	x	x	16,0	20,0
<b>Landesbereich insgesamt</b>	<b>m</b>	<b>1 046</b>	<b>179</b>	<b>589</b>	<b>270</b>	<b>8</b>
	<b>w</b>	<b>564</b>	<b>108</b>	<b>309</b>	<b>145</b>	<b>2</b>
	<b>i</b>	<b>1 610</b>	<b>287</b>	<b>898</b>	<b>415</b>	<b>10</b>
	<b>%</b>	<b>35,0</b>	<b>37,6</b>	<b>34,4</b>	<b>34,9</b>	<b>20,0</b>
<b>Teilzeit</b>						
<b>Laufbahngruppe 2</b>						
B11 bis A13, R, W, C	m	1	1	x	x	x
	w	16	16	x	x	x
	i	17	17	x	x	x
	%	94,1	94,1	x	x	x
A12 bis A9	m	12	4	8	x	x
	w	234	26	208	x	x
	i	246	30	216	x	x
	%	95,1	86,7	96,3	x	x
<b>Laufbahngruppe 1</b>						
A9 bis A6	m	4	x	-	4	x
	w	38	x	-	38	x
	i	42	x	-	42	x
	%	90,5	x	-	90,5	x
A5 bis A2	m	1	x	x	-	1
	w	-	x	x	-	-
	i	1	x	x	-	1
	%	-	x	x	-	-
<b>Landesbereich insgesamt</b>	<b>m</b>	<b>18</b>	<b>5</b>	<b>8</b>	<b>4</b>	<b>1</b>
	<b>w</b>	<b>288</b>	<b>42</b>	<b>208</b>	<b>38</b>	<b>-</b>
	<b>i</b>	<b>306</b>	<b>47</b>	<b>216</b>	<b>42</b>	<b>1</b>
	<b>%</b>	<b>94,1</b>	<b>89,4</b>	<b>96,3</b>	<b>90,5</b>	<b>-</b>

1) Kernhaushalt und Sonderrechnungen des Landes sowie rechtlich selbstständige öffentlich-rechtliche Einrichtungen unter Landesaufsicht ohne Sozialversicherungsträger.



**44. Höher gruppierte/bezahlte Arbeitnehmer des öffentlichen Dienstes im Landesbereich vom 1. Juli 2016 bis 30. Juni 2017 nach zusammengefassten Entgeltgruppen, Geschlecht und Umfang des Arbeitsvertragsverhältnisses**

Höhergruppierung von den zusammengefassten Entgeltgruppen ... männlich = m weiblich = w insgesamt = i Frauenanteil = %	Insgesamt <sup>1)</sup>	Tarifvertrag öffentlicher Dienst (TVöD/TV-L) <sup>2)</sup> - Höhergruppierung nach/in den zusammengefassten Entgeltgruppen ...				Sons-tige <sup>3)</sup>	
		E15Ü bis E13 <sup>4)</sup>	E12 bis E9	E9a bis E5	E4 bis E1		
<b>Vollzeit</b>							
E15Ü bis E13 <sup>4)</sup>	m	130	130	x	x	x	x
	w	223	223	x	x	x	x
	i	353	353	x	x	x	x
	%	63,2	63,2	x	x	x	x
E12 bis E9	m	330	196	134	x	x	x
	w	676	489	187	x	x	x
	i	1 006	685	321	x	x	x
	%	67,2	71,4	58,3	x	x	x
E9a bis E5	m	147	1	48	98	x	x
	w	288	3	73	212	x	x
	i	435	4	121	310	x	x
	%	66,2	75,0	60,3	68,4	x	x
E4 bis E1	m	39	x	x	35	4	x
	w	32	x	x	29	3	x
	i	71	x	x	64	7	x
	%	45,1	x	x	45,3	42,9	x
<b>Landesbereich insgesamt</b>	<b>m</b>	<b>672</b>	<b>327</b>	<b>182</b>	<b>133</b>	<b>4</b>	<b>26</b>
	<b>w</b>	<b>1 251</b>	<b>715</b>	<b>260</b>	<b>241</b>	<b>3</b>	<b>32</b>
	<b>i</b>	<b>1 923</b>	<b>1 042</b>	<b>442</b>	<b>374</b>	<b>7</b>	<b>58</b>
	<b>%</b>	<b>65,1</b>	<b>68,6</b>	<b>58,8</b>	<b>64,4</b>	<b>42,9</b>	<b>55,2</b>
<b>Teilzeit</b>							
E15Ü bis E13 <sup>4)</sup>	m	9	9	x	x	x	x
	w	58	58	x	x	x	x
	i	67	67	x	x	x	x
	%	86,6	86,6	x	x	x	x
E12 bis E9	m	53	38	15	x	x	x
	w	316	204	112	x	x	x
	i	369	242	127	x	x	x
	%	85,6	84,3	88,2	x	x	x
E9a bis E5	m	11	-	4	7	x	x
	w	132	1	50	81	x	x
	i	143	1	54	88	x	x
	%	92,3	100	92,6	92,0	x	x
E4 bis E1	m	4	x	x	1	3	x
	w	28	x	x	8	20	x
	i	32	x	x	9	23	x
	%	87,5	x	x	88,9	87,0	x
<b>Landesbereich insgesamt</b>	<b>m</b>	<b>79</b>	<b>47</b>	<b>19</b>	<b>8</b>	<b>3</b>	<b>2</b>
	<b>w</b>	<b>551</b>	<b>263</b>	<b>162</b>	<b>89</b>	<b>20</b>	<b>17</b>
	<b>i</b>	<b>630</b>	<b>310</b>	<b>181</b>	<b>97</b>	<b>23</b>	<b>19</b>
	<b>%</b>	<b>87,5</b>	<b>84,8</b>	<b>89,5</b>	<b>91,8</b>	<b>87,0</b>	<b>89,5</b>

1) Kernhaushalt und Sonderrechnungen des Landes sowie rechtlich selbstständige öffentlich-rechtliche Einrichtungen unter Landesaufsicht ohne Sozialversicherungsträger.

2) Einschließlich zugeordneter Tarifverträge.

3) Beinhaltet Tarifverträge, die nicht dem TVöD/TV-L zugeordnet wurden und Arbeitnehmer in einzelvertraglichen Beschäftigungsverhältnissen.

4) Einschließlich außertarifliche Arbeitnehmer.

**45. Beförderte Beamte und höher gruppierte/bezahlte Arbeitnehmer des öffentlichen Dienstes im kommunalen Bereich vom 1. Juli 2016 bis 30. Juni 2017 nach Beschäftigungsbereichen, Geschlecht und Umfang des Beschäftigungsverhältnisses**

Beschäftigungsbereich	männlich = m weiblich = w insgesamt = i Frauenanteil = %	Beförderte Beamte			Höher gruppierte/ bezahlte Arbeitnehmer		
		insgesamt <sup>1)</sup>	Vollzeit-	Teilzeit-	insgesamt <sup>1)</sup>	Vollzeit-	Teilzeit-
			beschäftigte			beschäftigte	
<b>Kommunaler Bereich</b>	<b>m</b>	<b>113</b>	<b>112</b>	<b>1</b>	<b>531</b>	<b>480</b>	<b>51</b>
	<b>w</b>	<b>34</b>	<b>18</b>	<b>16</b>	<b>1 194</b>	<b>759</b>	<b>435</b>
	<b>i</b>	<b>147</b>	<b>130</b>	<b>17</b>	<b>1 725</b>	<b>1 239</b>	<b>486</b>
	<b>%</b>	<b>23,1</b>	<b>13,8</b>	<b>94,1</b>	<b>69,2</b>	<b>61,3</b>	<b>89,5</b>
Gemeinden/Gemeindeverbände	m	111	110	1	509	458	51
	w	33	17	16	1 171	744	427
	i	144	127	17	1 680	1 202	478
	%	22,9	13,4	94,1	69,7	61,9	89,3
Kernhaushalte	m	110	109	1	466	420	46
	w	33	17	16	1 128	722	406
	i	143	126	17	1 594	1 142	452
	%	23,1	13,5	94,1	70,8	63,2	89,8
Sonderrechnungen	m	1	1	-	43	38	5
	w	-	-	-	43	22	21
	i	1	1	-	86	60	26
	%	-	-	-	50,0	36,7	80,8
Eigenbetriebe	m	1	1	-	19	19	-
	w	-	-	-	20	10	10
	i	1	1	-	39	29	10
	%	-	-	-	51,3	34,5	100
Krankenhäuser	m	-	-	-	24	19	5
	w	-	-	-	23	12	11
	i	-	-	-	47	31	16
	%	-	-	-	48,9	38,7	68,8
Einrichtungen in öffentlich-rechtlicher Rechtsform	m	2	2	-	22	22	-
	w	1	1	-	23	15	8
	i	3	3	-	45	37	8
	%	33,3	33,3	-	51,1	40,5	100
darunter Zweckverbände	m	-	-	-	17	17	-
	w	-	-	-	19	12	7
	i	-	-	-	36	29	7
	%	-	-	-	52,8	41,4	100

1) Kernhaushalte (einschließlich Kommunaler Sozialverband Sachsen) und Sonderrechnungen der Gemeinden/Gemeindeverbände sowie rechtlich selbstständige Einrichtungen in öffentlich-rechtlicher Rechtsform unter kommunaler Aufsicht einschließlich Zweckverbände.

**46. Beförderte Beamte in Kernhaushalten der Gemeinden/Gemeindeverbände vom 1. Juli 2016 bis 30. Juni 2017 nach regionalen Merkmalen, Geschlecht und zusammengefassten Besoldungsgruppen**

Gebietskörperschaftsgruppe	männlich = m weiblich = w insgesamt = i Frauenanteil = %	Insgesamt	Beförderungen nach zusammengefassten Besoldungsgruppen der ...			
			Laufbahngruppe 2		Laufbahngruppe 1	
			B11 bis A13	A12 bis A9	A9 bis A6	A5 bis A2
<b>Insgesamt</b>	<b>m</b>	<b>110</b>	<b>13</b>	<b>22</b>	<b>75</b>	-
	<b>w</b>	<b>33</b>	<b>6</b>	<b>22</b>	<b>5</b>	-
	<b>i</b>	<b>143</b>	<b>19</b>	<b>44</b>	<b>80</b>	-
	<b>%</b>	<b>23,1</b>	<b>31,6</b>	<b>50,0</b>	<b>6,3</b>	-
Kreisfreie Städte	m	83	5	14	64	-
	w	18	3	13	2	-
	i	101	8	27	66	-
	%	17,8	37,5	48,1	3,0	-
Kreisangehörige Gemeinden	m	11	1	3	7	-
	w	2	1	-	1	-
	i	13	2	3	8	-
	%	15,4	50,0	-	12,5	-
Gemeindeverbände	m	16	7	5	4	-
	w	13	2	9	2	-
	i	29	9	14	6	-
	%	44,8	22,2	64,3	33,3	-
Landkreise (Landratsämter)	m	15	6	5	4	-
	w	13	2	9	2	-
	i	28	8	14	6	-
	%	46,4	25,0	64,3	33,3	-
Verwaltungsverbände	m	-	-	-	-	-
	w	-	-	-	-	-
	i	-	-	-	-	-
	%	-	-	-	-	-
Kommunaler Sozialverband Sachsen	m	1	1	-	-	-
	w	-	-	-	-	-
	i	1	1	-	-	-
	%	-	-	-	-	-

**47. Höher gruppierte/bezahlte Arbeitnehmer in Kernhaushalten der Gemeinden/  
Gemeindeverbände vom 1. Juli 2016 bis 30. Juni 2017 nach regionalen Merkmalen,  
Geschlecht und zusammengefassten Entgeltgruppen**

Gebietskörperschaftsgruppe	Insgesamt	Tarifvertrag öffentlicher Dienst (TVöD-Verwaltung) <sup>1)</sup> - Höhergruppierungen nach zusammengefassten Entgeltgruppen					Sons- tige <sup>2)</sup>	
		zu- sammen	E15Ü bis E13 <sup>3)</sup>	E12 bis E9	E9a bis E5	E4 bis E1		
männlich = m								
weiblich = w								
insgesamt = i								
Frauenanteil = %								
<b>Insgesamt</b>	<b>m</b>	<b>466</b>	<b>466</b>	<b>34</b>	<b>129</b>	<b>286</b>	<b>17</b>	<b>-</b>
	<b>w</b>	<b>1 128</b>	<b>1 125</b>	<b>34</b>	<b>366</b>	<b>701</b>	<b>24</b>	<b>3</b>
	<b>i</b>	<b>1 594</b>	<b>1 591</b>	<b>68</b>	<b>495</b>	<b>987</b>	<b>41</b>	<b>3</b>
	<b>%</b>	<b>70,8</b>	<b>70,7</b>	<b>50,0</b>	<b>73,9</b>	<b>71,0</b>	<b>58,5</b>	<b>100</b>
Kreisfreie Städte	m	250	250	18	75	146	11	-
	w	585	585	15	211	344	15	-
	i	835	835	33	286	490	26	-
	%	70,1	70,1	45,5	73,8	70,2	57,7	-
Kreisangehörige Gemeinden	m	81	81	5	18	53	5	-
	w	165	162	3	65	88	6	3
	i	246	243	8	83	141	11	3
	%	67,1	66,7	37,5	78,3	62,4	54,5	100
Gemeindeverbände	m	135	135	11	36	87	1	-
	w	378	378	16	90	269	3	-
	i	513	513	27	126	356	4	-
	%	73,7	73,7	59,3	71,4	75,6	75,0	-
Landkreise (Landratsämter)	m	133	133	10	35	87	1	-
	w	370	370	16	84	267	3	-
	i	503	503	26	119	354	4	-
	%	73,6	73,6	61,5	70,6	75,4	75,0	-
Verwaltungsverbände	m	-	-	-	-	-	-	-
	w	1	1	-	-	1	-	-
	i	1	1	-	-	1	-	-
	%	100	100	-	-	100	-	-
Kommunaler Sozialverband Sachsen	m	2	2	1	1	-	-	-
	w	7	7	-	6	1	-	-
	i	9	9	1	7	1	-	-
	%	77,8	77,8	-	85,7	100	-	-

1) Einschließlich zugeordneter Tarifverträge.

2) Beinhaltet Tarifverträge, die nicht dem TVöD-Verwaltung zugeordnet wurden und Arbeitnehmer in einzelvertraglichen Beschäftigungsverhältnissen.

3) Einschließlich außertarifliche Arbeitnehmer.

**48. Teilnehmende an Fortbildungsveranstaltungen im öffentlichen Dienst vom 1. Juli 2016 bis 30. Juni 2017 nach Beschäftigungsbereichen, Geschlecht, Fortbildungsarten und Umfang des Beschäftigungsverhältnisses**

Beschäftigungsbereich	männlich = m weiblich = w insgesamt = i Frauenanteil = %	Insgesamt	Fachspezifische Fortbildung		Fachübergreifende Fortbildung	
			Vollzeit-	Teilzeit-	Vollzeit-	Teilzeit-
			beschäftigte		beschäftigte	
<b>Insgesamt</b>	<b>m</b>	<b>65 113</b>	<b>35 557</b>	<b>4 343</b>	<b>22 686</b>	<b>2 527</b>
	<b>w</b>	<b>136 329</b>	<b>48 627</b>	<b>40 617</b>	<b>30 540</b>	<b>16 545</b>
	<b>i</b>	<b>201 442</b>	<b>84 184</b>	<b>44 960</b>	<b>53 226</b>	<b>19 072</b>
	<b>%</b>	<b>67,7</b>	<b>57,8</b>	<b>90,3</b>	<b>57,4</b>	<b>86,8</b>
Landesbereich	m	42 327	20 870	2 115	17 331	2 011
	w	69 085	23 746	14 476	20 264	10 599
	i	111 412	44 616	16 591	37 595	12 610
	%	62,0	53,2	87,3	53,9	84,1
Land	m	28 141	12 982	914	13 467	778
	w	36 311	13 294	7 145	10 740	5 132
	i	64 452	26 276	8 059	24 207	5 910
	%	56,3	50,6	88,7	44,4	86,8
Kernhaushalt	m	23 210	10 636	588	11 565	421
	w	29 636	10 152	5 771	9 214	4 499
	i	52 846	20 788	6 359	20 779	4 920
	%	56,1	48,8	90,8	44,3	91,4
Sonderrechnungen	m	4 931	2 346	326	1 902	357
	w	6 675	3 142	1 374	1 526	633
	i	11 606	5 488	1 700	3 428	990
	%	57,5	57,3	80,8	44,5	63,9
Staatsbetriebe	m	3 847	1 613	142	1 855	237
	w	4 060	1 537	552	1 416	555
	i	7 907	3 150	694	3 271	792
	%	51,3	48,8	79,5	43,3	70,1
Krankenhäuser	m	1 084	733	184	47	120
	w	2 615	1 605	822	110	78
	i	3 699	2 338	1 006	157	198
	%	70,7	68,6	81,7	70,1	39,4
Rechtlich selbstständige öffentlich-rechtliche Einrichtungen	m	14 186	7 888	1 201	3 864	1 233
	w	32 774	10 452	7 331	9 524	5 467
	i	46 960	18 340	8 532	13 388	6 700
	%	69,8	57,0	85,9	71,1	81,6
darunter Sparkassen	m	5 801	4 168	436	1 022	175
	w	12 211	4 001	4 815	1 675	1 720
	i	18 012	8 169	5 251	2 697	1 895
	%	67,8	49,0	91,7	62,1	90,8
Hochschulbereich <sup>1)</sup>	m	7 509	3 043	729	2 686	1 051
	w	19 367	5 724	2 292	7 664	3 687
	i	26 876	8 767	3 021	10 350	4 738
	%	72,1	65,3	75,9	74,0	77,8
Kommunaler Bereich	m	18 820	12 864	2 078	3 452	426
	w	48 306	18 001	20 158	6 336	3 811
	i	67 126	30 865	22 236	9 788	4 237
	%	72,0	58,3	90,7	64,7	89,9
Gemeinden/Gemeinde- verbände	m	17 474	11 728	2 048	3 274	424
	w	47 639	17 603	19 968	6 276	3 792
	i	65 113	29 331	22 016	9 550	4 216
	%	73,2	60,0	90,7	65,7	89,9

1) Einschließlich Hochschulkliniken (Medizinische Fakultäten der Universitäten Dresden und Leipzig).

Noch: 48. Teilnehmende an Fortbildungsveranstaltungen im öffentlichen Dienst vom 1. Juli 2016 bis 30. Juni 2017 nach Beschäftigungsbereichen, Geschlecht, Fortbildungsarten und Umfang des Beschäftigungsverhältnisses

Beschäftigungsbereich	männlich = m weiblich = w insgesamt = i Frauenanteil = %	Insgesamt	Fachspezifische Fortbildung		Fachübergreifende Fortbildung	
			Vollzeit-	Teilzeit-	Vollzeit-	Teilzeit-
			beschäftigte		beschäftigte	
Kernhaushalte	m	14 515	9 704	1 321	3 110	380
	w	39 681	14 007	15 893	6 106	3 675
	i	54 196	23 711	17 214	9 216	4 055
	%	73,2	59,1	92,3	66,3	90,6
Sonderrechnungen	m	2 959	2 024	727	164	44
	w	7 958	3 596	4 075	170	117
	i	10 917	5 620	4 802	334	161
	%	72,9	64,0	84,9	50,9	72,7
Eigenbetriebe	m	1 981	1 076	697	164	44
	w	6 387	2 224	3 876	170	117
	i	8 368	3 300	4 573	334	161
	%	76,3	67,4	84,8	50,9	72,7
Krankenhäuser	m	978	948	30	-	-
	w	1 571	1 372	199	-	-
	i	2 549	2 320	229	-	-
	%	61,6	59,1	86,9	-	-
Einrichtungen in öffentlich-rechtlicher Rechtsform	m	1 346	1 136	30	178	2
	w	667	398	190	60	19
	i	2 013	1 534	220	238	21
	%	33,1	25,9	86,4	25,2	90,5
darunter Zweckverbände	m	1 313	1 104	30	177	2
	w	616	364	173	60	19
	i	1 929	1 468	203	237	21
	%	31,9	24,8	85,2	25,3	90,5
Sozialversicherungsträger unter Aufsicht des Landes	m	3 966	1 823	150	1 903	90
	w	18 938	6 880	5 983	3 940	2 135
	i	22 904	8 703	6 133	5 843	2 225
	%	82,7	79,1	97,6	67,4	96,0
Krankenversicherung	m	2 136	415	16	1 631	74
	w	6 746	1 379	623	3 155	1 589
	i	8 882	1 794	639	4 786	1 663
	%	76,0	76,9	97,5	65,9	95,6
Unfallversicherung	m	23	20	2	1	-
	w	46	25	13	6	2
	i	69	45	15	7	2
	%	66,7	55,6	86,7	85,7	100
Rentenversicherung	m	1 807	1 388	132	271	16
	w	12 146	5 476	5 347	779	544
	i	13 953	6 864	5 479	1 050	560
	%	87,0	79,8	97,6	74,2	97,1

**49. Teilnehmende an Fortbildungsveranstaltungen im öffentlichen Dienst vom 1. Juli 2016 bis 30. Juni 2017 nach Beschäftigungsbereichen, Geschlecht, Fortbildungsarten und Funktionsebenen**

Beschäftigungsbereich	männlich = m weiblich = w insgesamt = i Frauenanteil = %	Ins- gesamt <sup>1)</sup>	Fachspezifische Fortbildung			Fachübergreifende Fortbildung		
			Beschäftigte mit ...		sonstige Beschäftigte	Beschäftigte mit ...		sonstige Beschäftigte
			obersten Leitungs- funktionen	leitenden Funk- tionen		obersten Leitungs- funktionen	leitenden Funk- tionen	
<b>Insgesamt</b>	<b>m</b>	<b>65 060</b>	<b>1 929</b>	<b>7 877</b>	<b>30 053</b>	<b>1 134</b>	<b>6 121</b>	<b>17 946</b>
	<b>w</b>	<b>136 100</b>	<b>1 561</b>	<b>14 512</b>	<b>73 024</b>	<b>1 077</b>	<b>8 636</b>	<b>37 290</b>
	<b>i</b>	<b>201 160</b>	<b>3 490</b>	<b>22 389</b>	<b>103 077</b>	<b>2 211</b>	<b>14 757</b>	<b>55 236</b>
	<b>%</b>	<b>67,7</b>	<b>44,7</b>	<b>64,8</b>	<b>70,8</b>	<b>48,7</b>	<b>58,5</b>	<b>67,5</b>
Landesbereich	m	42 286	1 525	4 896	16 534	1 044	4 272	14 015
	w	68 875	1 272	7 608	29 206	1 015	6 023	23 751
	i	111 161	2 797	12 504	45 740	2 059	10 295	37 766
	%	62,0	45,5	60,8	63,9	49,3	58,5	62,9
Land	m	28 117	290	3 102	10 487	441	3 494	10 303
	w	36 273	416	5 474	14 518	425	4 539	10 901
	i	64 390	706	8 576	25 005	866	8 033	21 204
	%	56,3	58,9	63,8	58,1	49,1	56,5	51,4
Kernhaushalt	m	23 187	173	2 686	8 349	316	3 139	8 524
	w	29 602	298	5 136	10 462	371	4 348	8 987
	i	52 789	471	7 822	18 811	687	7 487	17 511
	%	56,1	63,3	65,7	55,6	54,0	58,1	51,3
Sonderrechnungen	m	4 930	117	416	2 138	125	355	1 779
	w	6 671	118	338	4 056	54	191	1 914
	i	11 601	235	754	6 194	179	546	3 693
	%	57,5	50,2	44,8	65,5	30,2	35,0	51,8
Staatsbetriebe	m	3 847	53	325	1 377	103	344	1 645
	w	4 060	28	163	1 898	32	176	1 763
	i	7 907	81	488	3 275	135	520	3 408
	%	51,3	34,6	33,4	58,0	23,7	33,8	51,7
Krankenhäuser	m	1 083	64	91	761	22	11	134
	w	2 611	90	175	2 158	22	15	151
	i	3 694	154	266	2 919	44	26	285
	%	70,7	58,4	65,8	73,9	50,0	57,7	53,0
Rechtlich selbstständige öffentlich-rechtliche Einrichtungen	m	14 169	1 235	1 794	6 047	603	778	3 712
	w	32 602	856	2 134	14 688	590	1 484	12 850
	i	46 771	2 091	3 928	20 735	1 193	2 262	16 562
	%	69,7	40,9	54,3	70,8	49,5	65,6	77,6
darunter Sparkassen	m	5 799	693	966	2 943	227	231	739
	w	12 202	407	1 078	7 325	120	688	2 584
	i	18 001	1 100	2 044	10 268	347	919	3 323
	%	67,8	37,0	52,7	71,3	34,6	74,9	77,8
Hochschulbereich <sup>2)</sup>	m	7 497	458	693	2 610	359	508	2 869
	w	19 237	380	874	6 684	453	746	10 100
	i	26 734	838	1 567	9 294	812	1 254	12 969
	%	72,0	45,3	55,8	71,9	55,8	59,5	77,9
Kommunaler Bereich	m	18 808	397	2 615	11 919	62	1 252	2 563
	w	48 287	278	5 642	32 228	31	2 173	7 935
	i	67 095	675	8 257	44 147	93	3 425	10 498
	%	72,0	41,2	68,3	73,0	33,3	63,4	75,6
Gemeinden/Gemeinde- verbände	m	17 462	304	2 428	11 033	39	1 226	2 432
	w	47 620	232	5 527	31 801	24	2 160	7 876
	i	65 082	536	7 955	42 834	63	3 386	10 308
	%	73,2	43,3	69,5	74,2	38,1	63,8	76,4

1) Außer ohne Bezüge beurlaubte Beschäftigte.

2) Einschließlich Hochschulkliniken (Medizinische Fakultäten der Universitäten Dresden und Leipzig).

Noch: 49. Teilnehmende an Fortbildungsveranstaltungen im öffentlichen Dienst vom 1. Juli 2016 bis 30. Juni 2017 nach Beschäftigungsbereichen, Geschlecht, Fortbildungsarten und Funktionsebenen

Beschäftigungsbereich	männlich = m weiblich = w insgesamt = i Frauenanteil = %	Insgesamt <sup>1)</sup>	Fachspezifische Fortbildung			Fachübergreifende Fortbildung		
			Beschäftigte mit ...		sonstige Beschäftigte	Beschäftigte mit ...		sonstige Beschäftigte
			obersten Leitungsfunktionen	leitenden Funktionen		obersten Leitungsfunktionen	leitenden Funktionen	
Kernhaushalte	m	14 511	25	2 001	8 996	13	1 187	2 289
	w	39 665	16	4 693	25 182	8	2 088	7 678
	i	54 176	41	6 694	34 178	21	3 275	9 967
	%	73,2	39,0	70,1	73,7	38,1	63,8	77,0
Sonderrechnungen	m	2 951	279	427	2 037	26	39	143
	w	7 955	216	834	6 619	16	72	198
	i	10 906	495	1 261	8 656	42	111	341
	%	72,9	43,6	66,1	76,5	38,1	64,9	58,1
Eigenbetriebe	m	1 981	56	189	1 528	26	39	143
	w	6 386	74	670	5 356	16	72	198
	i	8 367	130	859	6 884	42	111	341
	%	76,3	56,9	78,0	77,8	38,1	64,9	58,1
Krankenhäuser	m	970	223	238	509	-	-	-
	w	1 569	142	164	1 263	-	-	-
	i	2 539	365	402	1 772	-	-	-
	%	61,8	38,9	40,8	71,3	-	-	-
Einrichtungen in öffentlich-rechtlicher Rechtsform	m	1 346	93	187	886	23	26	131
	w	667	46	115	427	7	13	59
	i	2 013	139	302	1 313	30	39	190
	%	33,1	33,1	38,1	32,5	23,3	33,3	31,1
darunter Zweckverbände	m	1 313	92	181	861	22	26	131
	w	616	46	113	378	7	13	59
	i	1 929	138	294	1 239	29	39	190
	%	31,9	33,3	38,4	30,5	24,1	33,3	31,1
Sozialversicherungsträger unter Aufsicht des Landes	m	3 966	7	366	1 600	28	597	1 368
	w	18 938	11	1 262	11 590	31	440	5 604
	i	22 904	18	1 628	13 190	59	1 037	6 972
	%	82,7	61,1	77,5	87,9	52,5	42,4	80,4
Krankenversicherung	m	2 136	4	65	362	28	500	1 177
	w	6 746	4	177	1 821	30	193	4 521
	i	8 882	8	242	2 183	58	693	5 698
	%	76,0	50,0	73,1	83,4	51,7	27,8	79,3
Unfallversicherung	m	23	1	3	18	-	-	1
	w	46	-	7	31	-	-	8
	i	69	1	10	49	-	-	9
	%	66,7	-	70,0	63,3	-	-	88,9
Rentenversicherung	m	1 807	2	298	1 220	-	97	190
	w	12 146	7	1 078	9 738	1	247	1 075
	i	13 953	9	1 376	10 958	1	344	1 265
	%	87,0	77,8	78,3	88,9	100	71,8	85,0

1) Außer ohne Bezüge beurlaubte Beschäftigte.



**50. Teilnehmende an Fortbildungsveranstaltungen im öffentlichen Dienst vom 1. Juli 2016 bis 30. Juni 2017 nach Bereichen, Geschlecht und ausgewählten Fortbildungsarten**

Bereich (funktionelle Gliederung)	männlich = m weiblich = w insgesamt = i Frauenanteil = %	Ins- gesamt	Fachspe- zifische Fortbildung zusammen	Fachübergreifende Fortbildung				
				zu- sammen	darunter			Lehrgang Verwaltungs- fachange- stellter/ -fachwirt
					Führungskräfte- fortbildung		Aufstiegs- fortbildung für Beamte	
					Beamte	Arbeit- nehmer		
<b>Insgesamt</b>	<b>m</b>	<b>65 113</b>	<b>39 900</b>	<b>25 213</b>	<b>969</b>	<b>2 039</b>	<b>133</b>	<b>66</b>
	<b>w</b>	<b>136 329</b>	<b>89 244</b>	<b>47 085</b>	<b>675</b>	<b>4 799</b>	<b>54</b>	<b>145</b>
	<b>i</b>	<b>201 442</b>	<b>129 144</b>	<b>72 298</b>	<b>1 644</b>	<b>6 838</b>	<b>187</b>	<b>211</b>
	<b>%</b>	<b>67,7</b>	<b>69,1</b>	<b>65,1</b>	<b>41,1</b>	<b>70,2</b>	<b>28,9</b>	<b>68,7</b>
Allgemeine Behörden	m	11 176	6 018	5 158	351	225	28	-
	w	18 440	10 624	7 816	257	193	22	3
	i	29 616	16 642	12 974	608	418	50	3
	%	62,3	63,8	60,2	42,3	46,2	44,0	100
Krankenhäuser	m	6 677	4 379	2 298	1	277	-	-
	w	18 245	10 612	7 633	-	867	-	-
	i	24 922	14 991	9 931	1	1 144	-	-
	%	73,2	70,8	76,9	-	75,8	-	-
Schulen	m	1 512	750	762	9	168	-	-
	w	6 293	3 580	2 713	23	771	-	-
	i	7 805	4 330	3 475	32	939	-	-
	%	80,6	82,7	78,1	71,9	82,1	-	-
Hochschulen <sup>1)</sup>	m	2 894	1 288	1 606	1	29	-	1
	w	5 308	1 402	3 906	-	68	-	-
	i	8 202	2 690	5 512	1	97	-	1
	%	64,7	52,1	70,9	-	70,1	-	-
Gerichte	m	1 655	908	747	20	-	-	-
	w	3 914	1 656	2 258	61	-	5	-
	i	5 569	2 564	3 005	81	-	5	-
	%	70,3	64,6	75,1	75,3	-	100	-
Staatsanwaltschaften	m	483	335	148	5	-	1	-
	w	1 018	845	173	4	-	1	-
	i	1 501	1 180	321	9	-	2	-
	%	67,8	71,6	53,9	44,4	-	50,0	-
Justizvollzugsanstalten	m	1 099	747	352	36	-	-	-
	w	738	555	183	9	-	-	-
	i	1 837	1 302	535	45	-	-	-
	%	40,2	42,6	34,2	20,0	-	-	-
Landkreise/Gemeinden mit 10 000 und mehr Einwohnern	m	12 641	9 415	3 226	409	480	9	51
	w	30 463	21 687	8 776	177	821	1	113
	i	43 104	31 102	12 002	586	1 301	10	164
	%	70,7	69,7	73,1	30,2	63,1	10,0	68,9
Gemeinden/Gemeindeverbände mit unter 10 000 Einwohnern	m	1 752	1 550	202	1	23	-	14
	w	8 959	8 062	897	1	67	-	26
	i	10 711	9 612	1 099	2	90	-	40
	%	83,6	83,9	81,6	50,0	74,4	-	65,0
Eigenbetriebe/ Zweckverbände	m	3 294	2 907	387	-	39	-	-
	w	7 003	6 637	366	-	71	-	2
	i	10 297	9 544	753	-	110	-	2
	%	68,0	69,5	48,6	-	64,5	-	100
Polizei	m	11 669	4 612	7 057	71	1	95	-
	w	4 382	1 543	2 839	27	-	25	-
	i	16 051	6 155	9 896	98	1	120	-
	%	27,3	25,1	28,7	27,6	-	20,8	-
Sparkassen	m	5 801	4 604	1 197	-	213	-	-
	w	12 211	8 816	3 395	-	423	-	-
	i	18 012	13 420	4 592	-	636	-	-
	%	67,8	65,7	73,9	-	66,5	-	-
Sonst. öffentl.-rechtl. Einrichtun- gen/Sozialversicherungsträger	m	4 460	2 387	2 073	65	584	-	-
	w	19 355	13 225	6 130	116	1 518	-	1
	i	23 815	15 612	8 203	181	2 102	-	1
	%	81,3	84,7	74,7	64,1	72,2	-	100

1) Ohne Hochschulkliniken (Medizin. Fakultäten der Universitäten Dresden und Leipzig) - sind im Bereich "Krankenhäuser" enthalten.

**51. Teilnehmende an Fortbildungsveranstaltungen im öffentlichen Dienst vom 1. Juli 2016 bis 30. Juni 2017 nach Bereichen, Geschlecht, Fortbildungsarten und Funktionsebenen**

Bereich (funktionelle Gliederung)	männlich = m weiblich = w insgesamt = i Frauenanteil = %	Ins- gesamt <sup>1)</sup>	Fachspezifische Fortbildung			Fachübergreifende Fortbildung		
			Beschäftigte mit ...		sonstige Beschäftigte	Beschäftigte mit ...		sonstige Beschäftigte
			obersten Leitungs- funktionen	leitenden Funk- tionen		obersten Leitungs- funktionen	leitenden Funk- tionen	
<b>Insgesamt</b>	<b>m</b>	<b>65 060</b>	<b>1 929</b>	<b>7 877</b>	<b>30 053</b>	<b>1 134</b>	<b>6 121</b>	<b>17 946</b>
	<b>w</b>	<b>136 100</b>	<b>1 561</b>	<b>14 512</b>	<b>73 024</b>	<b>1 077</b>	<b>8 636</b>	<b>37 290</b>
	<b>i</b>	<b>201 160</b>	<b>3 490</b>	<b>22 389</b>	<b>103 077</b>	<b>2 211</b>	<b>14 757</b>	<b>55 236</b>
	<b>%</b>	<b>67,7</b>	<b>44,7</b>	<b>64,8</b>	<b>70,8</b>	<b>48,7</b>	<b>58,5</b>	<b>67,5</b>
Allgemeine Behörden	m	11 165	187	968	4 855	241	955	3 959
	w	18 388	121	940	9 523	86	760	6 958
	i	29 553	308	1 908	14 378	327	1 715	10 917
	%	62,2	39,3	49,3	66,2	26,3	44,3	63,7
Krankenhäuser	m	6 657	631	639	3 089	177	196	1 925
	w	18 142	587	919	9 022	421	484	6 709
	i	24 799	1 218	1 558	12 111	598	680	8 634
	%	73,2	48,2	59,0	74,5	70,4	71,2	77,7
Schulen	m	1 512	44	706	-	76	686	-
	w	6 293	240	3 334	6	297	2 416	-
	i	7 805	284	4 040	6	373	3 102	-
	%	80,6	84,5	82,5	100	79,6	77,9	-
Hochschulen <sup>2)</sup>	m	2 893	114	383	791	204	323	1 078
	w	5 275	25	294	1 083	54	277	3 542
	i	8 168	139	677	1 874	258	600	4 620
	%	64,6	18,0	43,4	57,8	20,9	46,2	76,7
Gerichte	m	1 655	12	242	654	47	300	400
	w	3 914	12	680	964	21	979	1 258
	i	5 569	24	922	1 618	68	1 279	1 658
	%	70,3	50,0	73,8	59,6	30,9	76,5	75,9
Staatsanwaltschaften	m	483	2	210	123	4	77	67
	w	1 018	3	259	583	-	60	113
	i	1 501	5	469	706	4	137	180
	%	67,8	60,0	55,2	82,6	-	43,8	62,8
Justizvollzugsanstalten	m	1 099	8	74	665	10	68	274
	w	738	6	62	487	5	21	157
	i	1 837	14	136	1 152	15	89	431
	%	40,2	42,9	45,6	42,3	33,3	23,6	36,4
Landkreise/Gemeinden mit 10 000 und mehr Einwohnern	m	12 637	23	1 486	7 903	10	1 115	2 100
	w	30 448	12	3 278	18 389	7	1 912	6 850
	i	43 085	35	4 764	26 292	17	3 027	8 950
	%	70,7	34,3	68,8	69,9	41,2	63,2	76,5
Gemeinden/Gemeindeverbände mit unter 10 000 Einwohnern	m	1 752	-	507	1 043	-	63	139
	w	8 958	-	1 404	6 657	-	168	729
	i	10 710	-	1 911	7 700	-	231	868
	%	83,6	-	73,5	86,5	-	72,7	84,0
Eigenbetriebe/ Zweckverbände	m	3 294	148	370	2 389	48	65	274
	w	7 002	120	783	5 734	23	85	257
	i	10 296	268	1 153	8 123	71	150	531
	%	68,0	44,8	67,9	70,6	32,4	56,7	48,4
Polizei	m	11 654	34	897	3 673	56	1 433	5 561
	w	4 367	13	162	1 360	9	337	2 486
	i	16 021	47	1 059	5 033	65	1 770	8 047
	%	27,3	27,7	15,3	27,0	13,8	19,0	30,9
Sparkassen	m	5 799	693	966	2 943	227	231	739
	w	12 202	407	1 078	7 325	120	688	2 584
	i	18 001	1 100	2 044	10 268	347	919	3 323
	%	67,8	37,0	52,7	71,3	34,6	74,9	77,8
Sonst. öffentl.-rechtl. Einrichtun- gen/Sozialversicherungsträger	m	4 460	33	429	1 925	34	609	1 430
	w	19 355	15	1 319	11 891	34	449	5 647
	i	23 815	48	1 748	13 816	68	1 058	7 077
	%	81,3	31,3	75,5	86,1	50,0	42,4	79,8

1) Außer ohne Bezüge beurlaubte Beschäftigte.

2) Ohne Hochschulkliniken (Medizin. Fakultäten der Universitäten Dresden und Leipzig) - sind im Bereich "Krankenhäuser" enthalten.

## 52. Teilnehmende an Fortbildungsveranstaltungen des öffentlichen Dienstes im Landesbereich vom 1. Juli 2016 bis 30. Juni 2017 nach Einzelplänen des Landeshaushaltes/Rechtlich selbstständigen öffentlich-rechtlichen Einrichtungen, Geschlecht und ausgewählten Fortbildungsarten

Einzelplan/Rechtl. selbstständige öffentl.-rechtl. Einrichtungen	männlich = m weiblich = w insgesamt = i Frauenanteil = %	Ins- gesamt <sup>1)</sup>	Fachspe- zifische Fortbildung zusammen	Fachübergreifende Fortbildung				
				zu- sammen	darunter			Lehrgang Verwaltungs- fachange- stellter/ -fachwirt
					Führungskräfte- fortbildung		Aufstiegs- fortbildung für Beamte	
					Beamte	Arbeit- nehmer		
<b>Landesbereich</b>	<b>m</b>	<b>42 327</b>	<b>22 985</b>	<b>19 342</b>	<b>493</b>	<b>911</b>	<b>122</b>	<b>1</b>
	<b>w</b>	<b>69 085</b>	<b>38 222</b>	<b>30 863</b>	<b>380</b>	<b>2 317</b>	<b>53</b>	<b>4</b>
	<b>i</b>	<b>111 412</b>	<b>61 207</b>	<b>50 205</b>	<b>873</b>	<b>3 228</b>	<b>175</b>	<b>5</b>
	<b>%</b>	<b>62,0</b>	<b>62,4</b>	<b>61,5</b>	<b>43,5</b>	<b>71,8</b>	<b>30,3</b>	<b>80,0</b>
Land	m	28 141	13 896	14 245	491	378	122	-
	w	36 311	20 439	15 872	380	938	53	3
	i	64 452	34 335	30 117	871	1 316	175	3
	%	56,3	59,5	52,7	43,6	71,3	30,3	100
Sächsischer Landtag	m	52	33	19	1	-	-	-
	w	73	59	14	-	-	-	-
	i	125	92	33	1	-	-	-
	%	58,4	64,1	42,4	-	-	-	-
Sächsische Staatskanzlei	m	56	12	44	5	-	-	-
	w	146	21	125	1	2	-	-
	i	202	33	169	6	2	-	-
	%	72,3	63,6	74,0	16,7	100	-	-
Sächsisches Staats- ministerium des Innern	m	13 119	5 356	7 763	141	22	99	-
	w	6 345	2 514	3 831	59	23	34	1
	i	19 464	7 870	11 594	200	45	133	1
	%	32,6	31,9	33,0	29,5	51,1	25,6	100
Sächsisches Staats- ministerium der Finanzen	m	3 494	2 331	1 163	80	17	-	-
	w	7 221	4 850	2 371	93	8	-	-
	i	10 715	7 181	3 534	173	25	-	-
	%	67,4	67,5	67,1	53,8	32,0	-	-
Sächsisches Staats- ministerium für Kultus	m	1 798	870	928	37	171	21	-
	w	7 021	3 902	3 119	48	789	12	2
	i	8 819	4 772	4 047	85	960	33	2
	%	79,6	81,8	77,1	56,5	82,2	36,4	100
Sächsisches Staats- ministerium der Justiz	m	3 436	2 106	1 330	71	-	1	-
	w	5 891	3 164	2 727	86	-	6	-
	i	9 327	5 270	4 057	157	-	7	-
	%	63,2	60,0	67,2	54,8	-	85,7	-
Sächsisches Staats- ministerium für Wirtschaft, Arbeit und Verkehr	m	814	462	352	37	34	-	-
	w	761	381	380	23	52	-	-
	i	1 575	843	732	60	86	-	-
	%	48,3	45,2	51,9	38,3	60,5	-	-
Sächsisches Staats- ministerium für Soziales und Verbraucherschutz	m	1 448	1 167	281	-	1	-	-
	w	3 714	3 193	521	-	-	-	-
	i	5 162	4 360	802	-	1	-	-
	%	71,9	73,2	65,0	-	-	-	-
Sächsisches Staats- ministerium für Umwelt und Landwirtschaft	m	3 201	1 168	2 033	87	131	-	-
	w	3 499	1 544	1 955	47	62	1	-
	i	6 700	2 712	3 988	134	193	1	-
	%	52,2	56,9	49,0	35,1	32,1	100	-

1) Kernhaushalt und Sonderrechnungen des Landes sowie rechtlich selbstständige öffentlich-rechtliche Einrichtungen unter Landesaufsicht ohne Sozialversicherungsträger.

Noch: 52. Teilnehmende an Fortbildungsveranstaltungen des öffentlichen Dienstes im Landesbereich vom 1. Juli 2016 bis 30. Juni 2017 nach Einzelplänen des Landeshaushaltes/Rechtlich selbstständigen öffentlich-rechtlichen Einrichtungen, Geschlecht und ausgewählten Fortbildungsarten

Einzelplan/Rechtl. selbstständige öffentl.-rechtl. Einrichtungen	männlich = m weiblich = w insgesamt = i Frauenanteil = %	Ins- gesamt <sup>1)</sup>	Fachspe- zifische Fortbildung zusammen	zu- sammen	Fachübergreifende Fortbildung			
					darunter			Lehrgang Verwaltungs- fachange- stellter/ -fachwirt
					Führungskräfte- fortbildung		Aufstiegs- fortbildung für Beamte	
			Beamte	Arbeit- nehmer				
Sächsischer Rechnungshof	m	151	70	81	5	2	1	-
	w	393	178	215	13	1	-	-
	i	544	248	296	18	3	1	-
	%	72,2	71,8	72,6	72,2	33,3	-	-
Sächsisches Staatsministerium für Wissenschaft und Kunst	m	572	321	251	27	-	-	-
	w	1 247	633	614	10	1	-	-
	i	1 819	954	865	37	1	-	-
	%	68,6	66,4	71,0	27,0	100	-	-
Rechtlich selbstständige öffentlich-rechtliche Einrichtungen	m	14 186	9 089	5 097	2	533	-	1
	w	32 774	17 783	14 991	-	1 379	-	1
	i	46 960	26 872	20 088	2	1 912	-	2
	%	69,8	66,2	74,6	-	72,1	-	50,0
Körperschaften <sup>2)</sup>	m	3 992	2 095	1 897	2	45	-	1
	w	7 142	2 530	4 612	-	107	-	1
	i	11 134	4 625	6 509	2	152	-	2
	%	64,1	54,7	70,9	-	70,4	-	50,0
Stiftungen	m	17	8	9	-	-	-	-
	w	30	22	8	-	-	-	-
	i	47	30	17	-	-	-	-
	%	63,8	73,3	47,1	-	-	-	-
Anstalten <sup>3)</sup>	m	10 177	6 986	3 191	-	488	-	-
	w	25 602	15 231	10 371	-	1 272	-	-
	i	35 779	22 217	13 562	-	1 760	-	-
	%	71,6	68,6	76,5	-	72,3	-	-

1) Kernhaushalt und Sonderrechnungen des Landes sowie rechtlich selbstständige öffentlich-rechtliche Einrichtungen unter Landesaufsicht ohne Sozialversicherungsträger.

2) Beinhaltet u. a. die Öffentlichen Hochschulen (Universitäten, Hochschulen und Fachhochschulen) und Medizinischen Fakultäten der Universitäten.

3) Beinhaltet u. a. die Berufsakademie Sachsen mit Staatlichen Studienakademien, Universitätskliniken, Sparkassen.

**53. Teilnehmende an Fortbildungsveranstaltungen des öffentlichen Dienstes im Landesbereich vom 1. Juli 2016 bis 30. Juni 2017 nach Einzelplänen des Landeshaushaltes/Rechtlich selbstständigen öffentlich-rechtlichen Einrichtungen, Geschlecht, Fortbildungsarten und Funktionsebenen**

Einzelplan/Rechtl. selbstständige öffentl.-rechtl. Einrichtungen	männlich = m weiblich = w insgesamt = i Frauenanteil = %	Ins- gesamt <sup>1)</sup>	Fachspezifische Fortbildung			Fachübergreifende Fortbildung		
			Beschäftigte mit ...		sonstige Beschäftigte	Beschäftigte mit ...		sonstige Beschäftigte
			obersten Leitungs- funktionen	leitenden Funk- tionen		obersten Leitungs- funktionen	leitenden Funk- tionen	
<b>Landesbereich</b>	<b>m</b>	<b>42 286</b>	<b>1 525</b>	<b>4 896</b>	<b>16 534</b>	<b>1 044</b>	<b>4 272</b>	<b>14 015</b>
	<b>w</b>	<b>68 875</b>	<b>1 272</b>	<b>7 608</b>	<b>29 206</b>	<b>1 015</b>	<b>6 023</b>	<b>23 751</b>
	<b>i</b>	<b>111 161</b>	<b>2 797</b>	<b>12 504</b>	<b>45 740</b>	<b>2 059</b>	<b>10 295</b>	<b>37 766</b>
	<b>%</b>	<b>62,0</b>	<b>45,5</b>	<b>60,8</b>	<b>63,9</b>	<b>49,3</b>	<b>58,5</b>	<b>62,9</b>
Land	m	28 117	290	3 102	10 487	441	3 494	10 303
	w	36 273	416	5 474	14 518	425	4 539	10 901
	i	64 390	706	8 576	25 005	866	8 033	21 204
	%	56,3	58,9	63,8	58,1	49,1	56,5	51,4
Sächsischer Landtag	m	52	-	11	22	-	2	17
	w	73	1	-	58	-	-	14
	i	125	1	11	80	-	2	31
	%	58,4	100	-	72,5	-	-	45,2
Sächsische Staatskanzlei	m	56	-	1	11	2	2	40
	w	146	-	-	21	-	2	123
	i	202	-	1	32	2	4	163
	%	72,3	-	-	65,6	-	50,0	75,5
Sächsisches Staatsministerium des Innern	m	13 104	44	978	4 326	107	1 566	6 083
	w	6 330	13	280	2 213	14	444	3 366
	i	19 434	57	1 258	6 539	121	2 010	9 449
	%	32,6	22,8	22,3	33,8	11,6	22,1	35,6
Sächsisches Staatsministerium der Finanzen	m	3 494	13	374	1 944	17	243	903
	w	7 219	8	444	4 396	8	289	2 074
	i	10 713	21	818	6 340	25	532	2 977
	%	67,4	38,1	54,3	69,3	32,0	54,3	69,7
Sächsisches Staatsministerium für Kultus	m	1 798	44	724	102	83	747	98
	w	7 021	241	3 344	317	306	2 460	353
	i	8 819	285	4 068	419	389	3 207	451
	%	79,6	84,6	82,2	75,7	78,7	76,7	78,3
Sächsisches Staatsministerium der Justiz	m	3 436	24	549	1 533	63	470	797
	w	5 891	23	1 013	2 128	29	1 082	1 616
	i	9 327	47	1 562	3 661	92	1 552	2 413
	%	63,2	48,9	64,9	58,1	31,5	69,7	67,0
Sächsisches Staatsministerium für Wirtschaft, Arbeit und Verkehr	m	814	33	100	329	43	70	239
	w	761	3	35	343	5	30	345
	i	1 575	36	135	672	48	100	584
	%	48,3	8,3	25,9	51,0	10,4	30,0	59,1
Sächsisches Staatsministerium für Soziales und Verbraucherschutz	m	1 439	82	143	933	25	27	229
	w	3 693	99	225	2 848	22	34	465
	i	5 132	181	368	3 781	47	61	694
	%	72,0	54,7	61,1	75,3	46,8	55,7	67,0
Sächsisches Staatsministerium für Umwelt und Landwirtschaft	m	3 201	21	156	991	82	289	1 662
	w	3 499	1	67	1 476	15	111	1 829
	i	6 700	22	223	2 467	97	400	3 491
	%	52,2	4,5	30,0	59,8	15,5	27,8	52,4

1) Kernhaushalt und Sonderrechnungen des Landes sowie rechtlich selbstständige öffentlich-rechtliche Einrichtungen unter Landesaufsicht ohne Sozialversicherungsträger.  
Außer ohne Bezüge beurlaubte Beschäftigte.

Noch: 53. Teilnehmende an Fortbildungsveranstaltungen des öffentlichen Dienstes im Landesbereich vom 1. Juli 2016 bis 30. Juni 2017 nach Einzelplänen des Landeshaushaltes/Rechtlich selbstständigen öffentlich-rechtlichen Einrichtungen, Geschlecht, Fortbildungsarten und Funktionsebenen

Einzelplan/Rechtl. selbstständige öffentl.-rechtl. Einrichtungen	männlich = m weiblich = w insgesamt = i Frauenanteil = %	Insgesamt <sup>1)</sup>	Fachspezifische Fortbildung			Fachübergreifende Fortbildung		
			Beschäftigte mit ...		sonstige Beschäftigte	Beschäftigte mit ...		sonstige Beschäftigte
			obersten Leitungs- funktionen	leitenden Funk- tionen		obersten Leitungs- funktionen	leitenden Funk- tionen	
Sächsischer Rechnungshof	m w i %	151 393 544 72,2	3 4 7 57,1	19 24 43 55,8	48 150 198 75,8	1 8 9 88,9	24 41 65 63,1	56 166 222 74,8
Sächsisches Staats- ministerium für Wissen- schaft und Kunst	m w i %	572 1 247 1 819 68,6	26 23 49 46,9	47 42 89 47,2	248 568 816 69,6	18 18 36 50,0	54 46 100 46,0	179 550 729 75,4
Rechtlich selbstständige öffentlich-rechtliche Einrichtungen	m w i %	14 169 32 602 46 771 69,7	1 235 856 2 091 40,9	1 794 2 134 3 928 54,3	6 047 14 688 20 735 70,8	603 590 1 193 49,5	778 1 484 2 262 65,6	3 712 12 850 16 562 77,6
Körperschaften <sup>2)</sup>	m w i %	3 985 7 096 11 081 64,0	165 61 226 27,0	517 437 954 45,8	1 407 2 023 3 430 59,0	212 81 293 27,6	338 314 652 48,2	1 346 4 180 5 526 75,6
Stiftungen	m w i %	17 30 47 63,8	2 2 4 50,0	- 3 3 100	6 17 23 73,9	3 - 3 -	3 - 3 -	3 8 11 72,7
Anstalten <sup>3)</sup>	m w i %	10 167 25 476 35 643 71,5	1 068 793 1 861 42,6	1 277 1 694 2 971 57,0	4 634 12 648 17 282 73,2	388 509 897 56,7	437 1 170 1 607 72,8	2 363 8 662 11 025 78,6

1) Kernhaushalt und Sonderrechnungen des Landes sowie rechtlich selbstständige öffentlich-rechtliche Einrichtungen unter Landesaufsicht ohne Sozialversicherungsträger.

Außer ohne Bezüge beurlaubte Beschäftigte.

2) Beinhaltet u. a. die Öffentlichen Hochschulen (Universitäten, Hochschulen und Fachhochschulen) und Medizinischen Fakultäten der Universitäten.

3) Beinhaltet u. a. die Berufsakademie Sachsen mit Staatlichen Studienakademien, Universitätskliniken, Sparkassen.

**54. Teilnehmende an Fortbildungsveranstaltungen der Kernhaushalte der Gemeinden/  
Gemeindeverbände vom 1. Juli 2016 bis 30. Juni 2017 nach regionalen Merkmalen,  
Geschlecht und ausgewählten Fortbildungsarten**

Gebietskörperschaftsgruppe	männlich = m weiblich = w insgesamt = i Frauenanteil = %	Ins- gesamt	Fachspe- zifische Fortbildung zusammen	Fachübergreifende Fortbildung				
				zu- sammen	darunter			Lehrgang Verwaltungs- fachange- stellter/ -fachwirt
					Führungskräfte- fortbildung		Aufstiegs- fortbildung für Beamte	
				Beamte	Arbeit- nehmer			
<b>Insgesamt</b>	<b>m</b>	<b>14 515</b>	<b>11 025</b>	<b>3 490</b>	<b>411</b>	<b>506</b>	<b>10</b>	<b>65</b>
	<b>w</b>	<b>39 681</b>	<b>29 900</b>	<b>9 781</b>	<b>179</b>	<b>896</b>	<b>1</b>	<b>139</b>
	<b>i</b>	<b>54 196</b>	<b>40 925</b>	<b>13 271</b>	<b>590</b>	<b>1 402</b>	<b>11</b>	<b>204</b>
	<b>%</b>	<b>73,2</b>	<b>73,1</b>	<b>73,7</b>	<b>30,3</b>	<b>63,9</b>	<b>9,1</b>	<b>68,1</b>
Kreisfreie Städte	m	6 935	4 674	2 261	392	362	5	10
	w	14 525	8 133	6 392	154	613	1	17
	i	21 460	12 807	8 653	546	975	6	27
	%	67,7	63,5	73,9	28,2	62,9	16,7	63,0
Kreisangehörige Gemeinden	m	4 401	3 828	573	2	48	2	37
	w	17 583	15 826	1 757	4	134	-	65
	i	21 984	19 654	2 330	6	182	2	102
	%	80,0	80,5	75,4	66,7	73,6	-	63,7
Gemeindeverbände	m	3 179	2 523	656	17	96	3	18
	w	7 573	5 941	1 632	21	149	-	57
	i	10 752	8 464	2 288	38	245	3	75
	%	70,4	70,2	71,3	55,3	60,8	-	76,0
Landkreise (Landratsämter)	m	3 040	2 447	593	16	93	2	18
	w	7 236	5 714	1 522	20	141	-	57
	i	10 276	8 161	2 115	36	234	2	75
	%	70,4	70,0	72,0	55,6	60,3	-	76,0
Verwaltungsverbände	m	17	16	1	-	-	-	-
	w	78	76	2	-	-	-	-
	i	95	92	3	-	-	-	-
	%	82,1	82,6	66,7	-	-	-	-
Kommunaler Sozialverband Sachsen	m	122	60	62	1	3	1	-
	w	259	151	108	1	8	-	-
	i	381	211	170	2	11	1	-
	%	68,0	71,6	63,5	50,0	72,7	-	-

**55. Teilnehmende an Fortbildungsveranstaltungen der Kernhaushalte der Gemeinden/  
Gemeindeverbände vom 1. Juli 2016 bis 30. Juni 2017 nach regionalen Merkmalen,  
Geschlecht, Fortbildungsarten und Funktionsebenen**

Gebietskörperschaftsgruppe	männlich = m weiblich = w insgesamt = i Frauenanteil = %	Ins- gesamt <sup>1)</sup>	Fachspezifische Fortbildung			Fachübergreifende Fortbildung		
			Beschäftigte mit ...		sonstige Beschäftigte	Beschäftigte mit ...		sonstige Beschäftigte
			obersten Leitungs- funktionen	leitenden Funk- tionen		obersten Leitungs- funktionen	leitenden Funk- tionen	
<b>Insgesamt</b>	<b>m</b>	<b>14 511</b>	<b>25</b>	<b>2 001</b>	<b>8 996</b>	<b>13</b>	<b>1 187</b>	<b>2 289</b>
	<b>w</b>	<b>39 665</b>	<b>16</b>	<b>4 693</b>	<b>25 182</b>	<b>8</b>	<b>2 088</b>	<b>7 678</b>
	<b>i</b>	<b>54 176</b>	<b>41</b>	<b>6 694</b>	<b>34 178</b>	<b>21</b>	<b>3 275</b>	<b>9 967</b>
	<b>%</b>	<b>73,2</b>	<b>39,0</b>	<b>70,1</b>	<b>73,7</b>	<b>38,1</b>	<b>63,8</b>	<b>77,0</b>
Kreisfreie Städte	m	6 933	-	475	4 198	-	759	1 501
	w	14 519	-	1 067	7 060	-	1 352	5 040
	i	21 452	-	1 542	11 258	-	2 111	6 541
	%	67,7	-	69,2	62,7	-	64,0	77,1
Kreisangehörige Gemeinden	m	4 401	7	1 053	2 768	-	170	403
	w	17 581	5	2 864	12 956	3	359	1 394
	i	21 982	12	3 917	15 724	3	529	1 797
	%	80,0	41,7	73,1	82,4	100	67,9	77,6
Gemeindeverbände	m	3 177	18	473	2 030	13	258	385
	w	7 565	11	762	5 166	5	377	1 244
	i	10 742	29	1 235	7 196	18	635	1 629
	%	70,4	37,9	61,7	71,8	27,8	59,4	76,4
Landkreise (Landratsämter)	m	3 038	16	457	1 972	10	248	335
	w	7 228	7	745	4 960	4	369	1 143
	i	10 266	23	1 202	6 932	14	617	1 478
	%	70,4	30,4	62,0	71,6	28,6	59,8	77,3
Verwaltungsverbände	m	17	-	8	8	-	1	-
	w	78	-	6	70	-	-	2
	i	95	-	14	78	-	1	2
	%	82,1	-	42,9	89,7	-	-	100
Kommunaler Sozialverband Sachsen	m	122	2	8	50	3	9	50
	w	259	4	11	136	1	8	99
	i	381	6	19	186	4	17	149
	%	68,0	66,7	57,9	73,1	25,0	47,1	66,4

1) Außer ohne Bezüge beurlaubte Beschäftigte.





**Herausgeber, Redaktion, Gestaltung, Satz**

Statistisches Landesamt des Freistaates Sachsen  
Macherstraße 63, 01917 Kamenz  
Telefon +49 3578 33-1913  
Telefax +49 3578 33-1921  
E-Mail [info@statistik.sachsen.de](mailto:info@statistik.sachsen.de)

**Druck**

Diese Veröffentlichung steht ausschließlich in elektronischer Form bereit.

**Redaktionsschluss**

August 2018

**Bezug**

Download im Internet kostenfrei unter  
[www.statistik.sachsen.de](http://www.statistik.sachsen.de)

**Erscheinungsfolge**

jährlich

**Copyright**

Statistisches Landesamt des Freistaates Sachsen, Kamenz 2018  
Vervielfältigung und Verbreitung, auch auszugsweise, mit Quellenangabe gestattet.

ISSN 2195-4038