

Medieninformation

84/2023

Statistisches Landesamt des Freistaates Sachsen

Ihre Ansprechpartnerin
Diana RothDurchwahl
Telefon +49 3578 33-1910
Telefax +49 3578 33-1999presse@statistik.sachsen.de

Kamenz, 29. Juni 2023

Erholung des BIP 2021 in allen sächsischen Kreisen, Wachstum im Landkreis Nordsachsen am größten

Knapp 135 Milliarden Euro Bruttoinlandsprodukt (BIP) wurden 2021 in Sachsen erwirtschaftet, 4,9 Prozent mehr als 2020 (in jeweiligen Preisen). Knapp 43 Prozent des BIP kam aus den drei Kreisfreien Städten. Innerhalb des Freistaates erzielten aktuell alle Kreise ein Wachstum des BIP. Die Wachstumsraten gegenüber dem Vorjahr reichten von 13 Prozent im Landkreis Nordsachsen bis zu 2,8 Prozent in der Stadt Dresden. Außerdem wurde 2021 in allen sächsischen Kreisen das Vor-Corona-Niveau des BIP von 2019 überschritten.

Bei der Betrachtung der Branchen zeigten alle Kreise mit Ausnahme der Stadt Dresden (-0,7 Prozent) Zuwächse bei der Bruttowertschöpfung (BWS) im Produzierenden Gewerbe. Am höchsten war der Anstieg der BWS in diesem Bereich mit +9,8 Prozent im Landkreis Bautzen gefolgt von +9,3 Prozent im Landkreis Meißen. Sowohl diese Steigerungen als auch der Rückgang in Dresden resultierten maßgeblich aus dem Verarbeitenden Gewerbe. In den Dienstleistungsbereichen stieg die BWS 2021 in allen Landkreisen und am stärksten mit +15,7 Prozent in Nordsachsen. Im Gegensatz dazu verzeichnete der Landkreis Leipzig mit +1,6 Prozent 2021 den geringsten Zuwachs. Innerhalb des Dienstleistungssektors kamen die bestimmenden Wachstumsimpulse aus dem Bereich Handel, Verkehr, Gastgewerbe, Information und Kommunikation und dies trotz andauernder sachsenweiter Rückgänge der BWS im Gastgewerbe.

2021 wurde in Sachsen ein Pro-Kopf-BIP in Höhe von 33 330 Euro erwirtschaftet, 5,3 Prozent mehr als 2020. Mit 43 302 Euro je Einwohnerin bzw. Einwohner lag die Stadt Dresden an der Spitze der sächsischen Kreise. Das geringste Pro-Kopf-BIP verzeichnete der Landkreis Sächsische Schweiz-Osterzgebirge mit 25 300 Euro. Dabei ist zu beachten, dass nicht nur im jeweiligen Kreis Wohnende, sondern auch die Einpendelnden an der Erwirtschaftung des Kreis-BIP beteiligt sind. Bezieht man das BIP auf die Erwerbstätigen am Arbeitsort, so reichte die Spanne von 75 647 Euro im Landkreis Leipzig bis zu 56 707 Euro im Erzgebirgskreis (Sachsen: 65 682 Euro, im Vergleich zu 2020 +5,0 Prozent).

Auskunft erteilt: Frau Hesse, Tel.: 03578 33-3410

Daten sind für Sachsen sowie alle Kreisfreien Städte und Landkreise in Deutschland erhältlich. Weitergehende Veröffentlichungen im Internet:

<https://www.statistik.sachsen.de/html/bruttoinlandsprodukt-bruttowertschoepfung.html>

<https://www.statistikportal.de/de/vqrdl>

Statistisches Landesamt
des Freistaates Sachsen
Macherstraße 63
01917 Kamenz

www.statistik.sachsen.de

Twitter: @Statistik_SN

Auskunftsdienst
Telefon +49 3578 33-1913
Telefax +49 3578 33-1921
info@statistik.sachsen.de

Bestellung von Publikationen
Telefon +49 3578 33-1240
vertrieb@statistik.sachsen.de

* Informationen zum Zugang für verschlüsselte / signierte E-Mails / elektronische Dokumente sowie De-Mail unter

www.statistik.sachsen.de/html/kontakt.html

Informationen nach DSGVO unter
www.stla.sachsen.de/daten-schutz.html

Abb. 1 Entwicklung des Bruttoinlandsprodukts (BIP) und des BIP je Erwerbstätigen in jeweiligen Preisen im Freistaat Sachsen 2021 nach Kreisfreien Städten und Landkreisen



Abb. 2 Bruttowertschöpfung zu Herstellungspreisen im Freistaat Sachsen 2021 nach Kreisfreien Städten und Landkreisen sowie nach Wirtschaftsbereichen¹⁾



1) Klassifikation der Wirtschaftszweige, Ausgabe 2008 (WZ 2008).
Berechnungsstand: August 2022 (VGR des Bundes).

**Tab. 1 Bruttoinlandsprodukt (BIP) in jeweiligen Preisen im Freistaat Sachsen 1992 bis 2021
nach Kreisfreien Städten und Landkreisen**

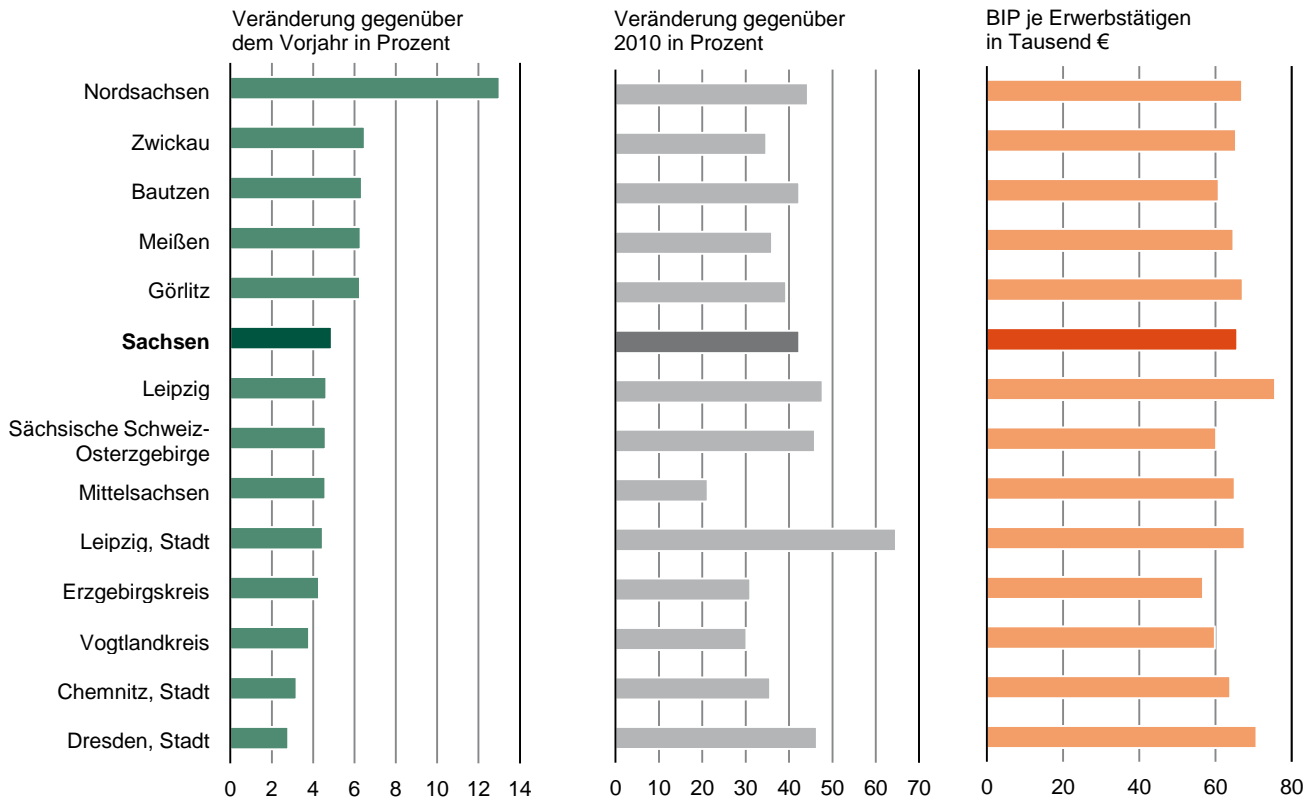
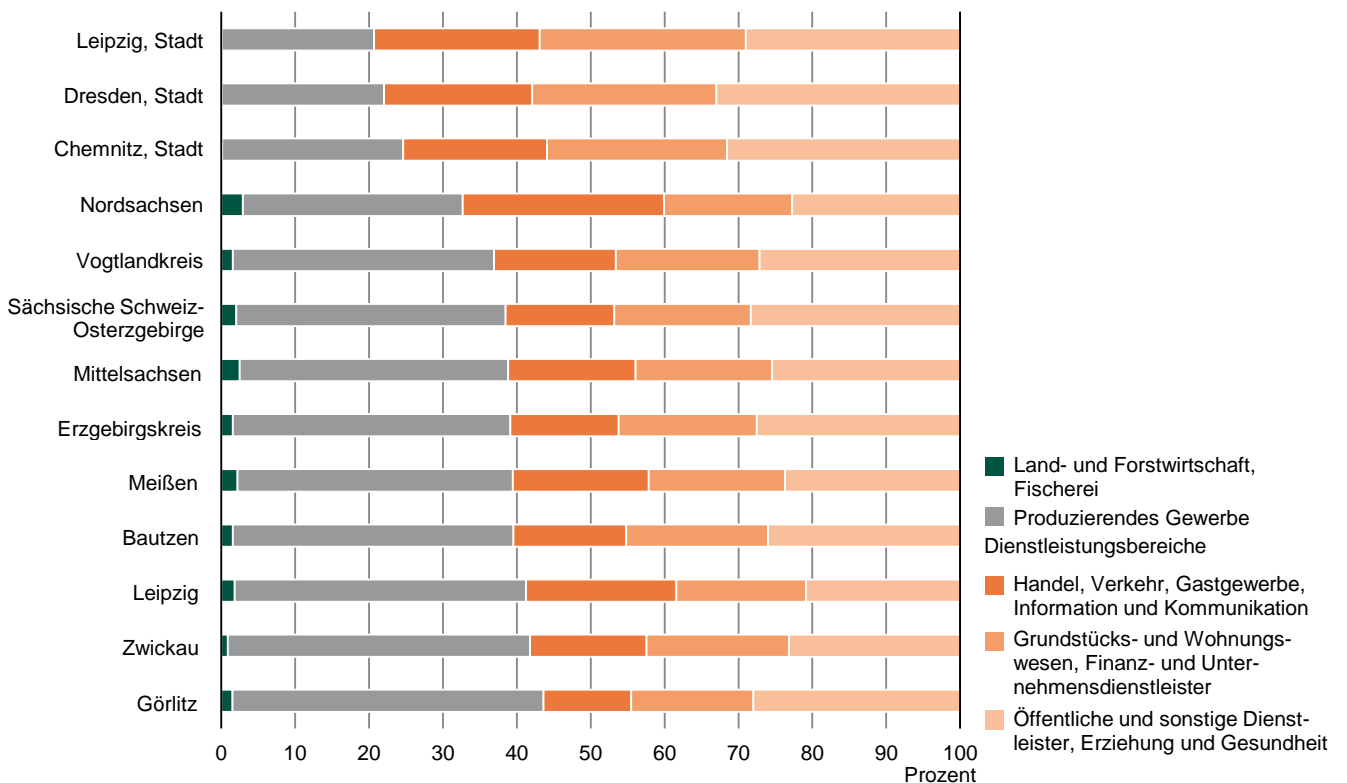
Kreisfreie Stadt Landkreis NUTS 2-Region Land	1992	2000	2010	2021	Veränderung 2021 gegenüber			
					1992	2000	2010	2020
					%			
	Mill. €				%			
Chemnitz, Stadt	4 010	5 920	6 865	9 311	132,2	57,3	35,6	3,2
Erzgebirgskreis	3 013	5 347	6 446	8 448	180,4	58,0	31,1	4,3
Mittelsachsen	2 967	5 401	7 350	8 909	200,2	65,0	21,2	4,6
Vogtlandkreis	2 487	4 232	4 780	6 222	150,2	47,0	30,2	3,8
Zwickau	3 515	6 462	7 597	10 237	191,2	58,4	34,7	6,5
Chemnitz, NUTS 2-Region	15 992	27 362	33 039	43 127	169,7	57,6	30,5	4,6
Dresden, Stadt	7 139	12 384	16 441	24 067	237,1	94,3	46,4	2,8
Bautzen	3 305	5 344	6 194	8 818	166,8	65,0	42,4	6,4
Görlitz	3 066	4 031	5 505	7 668	150,1	90,2	39,3	6,3
Meißen	2 395	4 408	5 348	7 278	203,8	65,1	36,1	6,3
Sächs. Schweiz-Osterzgeb.	2 117	3 585	4 235	6 182	192,0	72,4	46,0	4,6
Dresden, NUTS 2-Region	18 023	29 752	37 722	54 014	199,7	81,5	43,2	4,5
Leipzig, Stadt	6 966	10 944	14 454	23 804	241,7	117,5	64,7	4,5
Leipzig	2 407	3 789	5 223	7 717	220,7	103,7	47,8	4,6
Nordsachsen	2 145	3 763	4 380	6 322	194,7	68,0	44,3	13,0
Leipzig, NUTS 2-Region	11 518	18 495	24 057	37 843	228,6	104,6	57,3	5,8
Sachsen	45 533	75 609	94 818	134 984	196,5	78,5	42,4	4,9
Kreisfreie Städte	18 115	29 248	37 759	57 182	215,7	95,5	51,4	3,6
Landkreise	27 418	46 361	57 059	77 802	183,8	67,8	36,4	5,9

Abweichungen in den Summen durch Runden der Zahlen.

**Tab. 2 BIP je Erwerbstätigen im Freistaat Sachsen 1992 bis 2021
nach Kreisfreien Städten und Landkreisen**

Kreisfreie Stadt Landkreis NUTS 2-Region Land	1992	2000	2010	2021	Veränderung 2021 gegenüber			
					1992	2000	2010	2020
					%			
	€				%			
Chemnitz, Stadt	21 989	39 512	46 735	63 840	190,3	61,6	36,6	3,5
Erzgebirgskreis	19 316	32 791	42 779	56 707	193,6	72,9	32,6	5,1
Mittelsachsen	21 482	37 131	50 908	65 015	202,6	75,1	27,7	5,4
Vogtlandkreis	22 489	35 373	44 781	59 864	166,2	69,2	33,7	4,6
Zwickau	23 100	37 843	46 796	65 399	183,1	72,8	39,8	6,3
Chemnitz, NUTS 2-Region	21 634	36 544	46 465	62 293	187,9	70,5	34,1	5,1
Dresden, Stadt	25 931	44 492	54 157	70 771	172,9	59,1	30,7	3,1
Bautzen	22 972	35 301	44 087	60 840	164,8	72,3	38,0	6,2
Görlitz	23 727	31 953	48 287	67 113	182,9	110,0	39,0	6,2
Meißen	21 274	38 290	48 933	64 679	204,0	68,9	32,2	7,3
Sächs. Schweiz-Osterzgeb.	19 965	33 501	42 492	60 178	201,4	79,6	41,6	5,0
Dresden, NUTS 2-Region	23 496	38 241	49 180	66 313	182,2	73,4	34,8	4,8
Leipzig, Stadt	25 393	39 741	47 970	67 660	166,5	70,3	41,0	3,3
Leipzig	23 364	36 461	52 921	75 647	223,8	107,5	42,9	5,0
Nordsachsen	25 203	39 190	47 327	66 955	165,7	70,8	41,5	12,0
Leipzig, NUTS 2-Region	24 906	38 913	48 841	69 025	177,1	77,4	41,3	5,0
Sachsen	23 128	37 766	48 116	65 682	184,0	73,9	36,5	5,0
Kreisfreie Städte	24 747	41 572	50 227	68 258	175,8	64,2	35,9	3,3
Landkreise	22 170	35 704	46 813	63 910	188,3	79,0	36,5	6,2

Berechnungsstand: August 2022 (VGR des Bundes).

**Tab. 3 BIP je Einwohner/-in im Freistaat Sachsen 1994 bis 2021
nach Kreisfreien Städten und Landkreisen**

Kreisfreie Stadt Landkreis NUTS 2-Region Land	1994	2000	2010	2021	Veränderung 2021 gegenüber			
					1994	2000	2010	2020
					€			
Chemnitz, Stadt	18 360	22 778	28 544	38 199	108,1	67,7	33,8	3,9
Erzgebirgskreis	9 823	12 812	17 631	25 576	160,4	99,6	45,1	5,3
Mittelsachsen	11 334	14 650	22 587	29 657	161,7	102,4	31,3	5,4
Vogtlandkreis	12 286	15 458	19 705	27 948	127,5	80,8	41,8	4,9
Zwickau	13 054	17 061	22 437	32 934	152,3	93,0	46,8	7,4
Chemnitz, NUTS 2-Region	12 660	16 110	21 841	30 632	142,0	90,1	40,2	5,5
Dresden, Stadt	19 633	26 264	32 323	43 302	120,6	64,9	34,0	2,9
Bautzen	11 744	14 708	19 460	29 674	152,7	101,8	52,5	7,0
Görlitz	11 793	12 481	20 133	30 745	160,7	146,3	52,7	7,2
Meißen	12 896	16 089	21 499	30 344	135,3	88,6	41,1	6,8
Sächs. Schweiz-Osterzgeb.	11 436	13 228	17 040	25 300	121,2	91,3	48,5	4,9
Dresden, NUTS 2-Region	14 118	17 472	23 611	34 044	141,1	94,8	44,2	5,0
Leipzig, Stadt	18 465	22 657	28 915	39 695	115,0	75,2	37,3	3,7
Leipzig	13 393	13 123	19 767	29 877	123,1	127,7	51,1	4,6
Nordsachsen	13 326	16 431	21 536	32 011	140,2	94,8	48,6	13,1
Leipzig, NUTS 2-Region	15 977	18 482	24 865	35 854	124,4	94,0	44,2	5,4
Sachsen	13 967	17 176	23 252	33 330	138,6	94,0	43,3	5,3
Kreisfreie Städte	18 881	24 083	30 231	40 867	116,4	69,7	35,2	3,4
Landkreise	11 972	14 544	20 170	29 351	145,2	101,8	45,5	6,6

Berechnungsstand: August 2022 (VGR des Bundes).