

Medieninformation

54/2024

Statistisches Landesamt des Freistaates Sachsen

Ihre Ansprechpartnerin
Diana RothDurchwahl
Telefon +49 3578 33-1910presse@statistik.sachsen.de

Kamenz, 22. April 2024

Stundenproduktivität 2023 in Sachsen 55,04 Euro, realer Rückgang gegenüber 2022 um 1,6 Prozent

In Sachsen wurde 2023 ein Bruttoinlandsprodukt (BIP) von rund 156 Milliarden Euro in jeweiligen Preisen erwirtschaftet. Im Vergleich zu 2022 verringerte sich das BIP in Sachsen real um 0,6 Prozent. Bezogen auf das Arbeitsvolumen aller Erwerbstätigen erreichte das BIP 2023 eine Höhe von 55,04 Euro je Stunde und entsprach damit 82,3 Prozent des Deutschlandwertes (66,84 Euro). Im Vergleich zum Vorjahr ging das BIP je Stunde in Sachsen preisbereinigt um 1,6 Prozent zurück, für Deutschland betrug der Rückgang nur 0,7 Prozent. Gemessen am Jahr 2015 erreichte das sächsische BIP je Erwerbstätigenstunde die reale Messzahl 110,3 und zeigte damit eine überdurchschnittliche Dynamik (Deutschland 105,7). Innerhalb der sächsischen Wirtschaft wurde der Spitzenbetrag der Bruttowertschöpfung (BWS) je Stunde mit 66,45 Euro im Bereich Grundstücks- und Wohnungswesen, Finanz- und Unternehmensdienstleister erwirtschaftet. Im Gegensatz dazu gab es mit 40,09 Euro BWS je Stunde in der Land- und Forstwirtschaft, Fischerei den geringsten Wert. Dieser entsprach aktuell jedoch 125,2 Prozent des gesamtdeutschen Wertes. Am niedrigsten war die Angleichung von Sachsen innerhalb Deutschlands mit 71,3 Prozent im Verarbeitenden Gewerbe (52,96 Euro BWS je Stunde). Im realen Vergleich zum Vorjahr veränderte sich die BWS je Stunde in den Dienstleistungsbereichen kaum. Im Produzierenden Gewerbe hingegen trat ein preisbereinigter Rückgang um 3,9 Prozent ein.

Je Erwerbstätigen lag das sächsische BIP aktuell bei 75.060 Euro und dadurch preisbereinigt um 0,9 Prozent unter dem des Jahres 2022 (Deutschland 89.721 Euro und -1,0 Prozent). Damit entsprach das sächsische BIP je Erwerbstätigen 83,7 Prozent des Wertes für Deutschland.

Die vorliegenden Ergebnisse für alle Länder sind vorläufige Angaben der ersten Fortschreibung des BIP aus dem Arbeitskreis »Volkswirtschaftliche Gesamtrechnungen der Länder«, die auf der Grundlage aller verfügbaren Quellinformationen nach einer einheitlichen Methodik ermittelt wurden.

Auskunft erteilt: Frau Hesse, Tel. 03578 33-3410

Daten sind für Sachsen sowie für alle Länder und Deutschland erhältlich.

Weitergehende Veröffentlichungen im Internet:

<https://www.statistik.sachsen.de/html/bruttoinlandsprodukt-bruttowertschoepfung.html> und
<https://www.statistikportal.de/de/vqrd/>

Statistisches Landesamt
des Freistaates Sachsen
Macherstraße 63
01917 Kamenz

www.statistik.sachsen.de

X: @Statistik_SN

Auskunftsdiens
Telefon +49 3578 33-1913
Telefax +49 3578 33-1921
info@statistik.sachsen.de

Bestellung von Publikationen
Telefon +49 3578 33-1240
vertrieb@statistik.sachsen.de

* Informationen zum Zugang für
verschlüsselte / signierte E-Mails /
elektronische Dokumente sowie De-
Mail unter

[www.statistik.sachsen.de/html/
kontakt.html](https://www.statistik.sachsen.de/html/kontakt.html)

Informationen nach DSGVO unter
[www.stla.sachsen.de/datenschutz
.html](https://www.stla.sachsen.de/datenschutz.html)

Abb. 1 Bruttoinlandsprodukt (BIP) je Erwerbstätigenstunde 2023 nach Ländern



Abb. 2 Erwerbstätige¹⁾, Arbeitvolumen und Bruttoinlandsprodukt (BIP, preisbereinigt, Kettenindex) im Freistaat Sachsen und in Deutschland 2000 bis 2023
2015 = 100



1) Jahresdurchschnittsangaben am Arbeitsort.

Berechnungsstand: bis 2022 - August 2023; Jahr 2023 - Februar 2024 (VGR des Bundes).

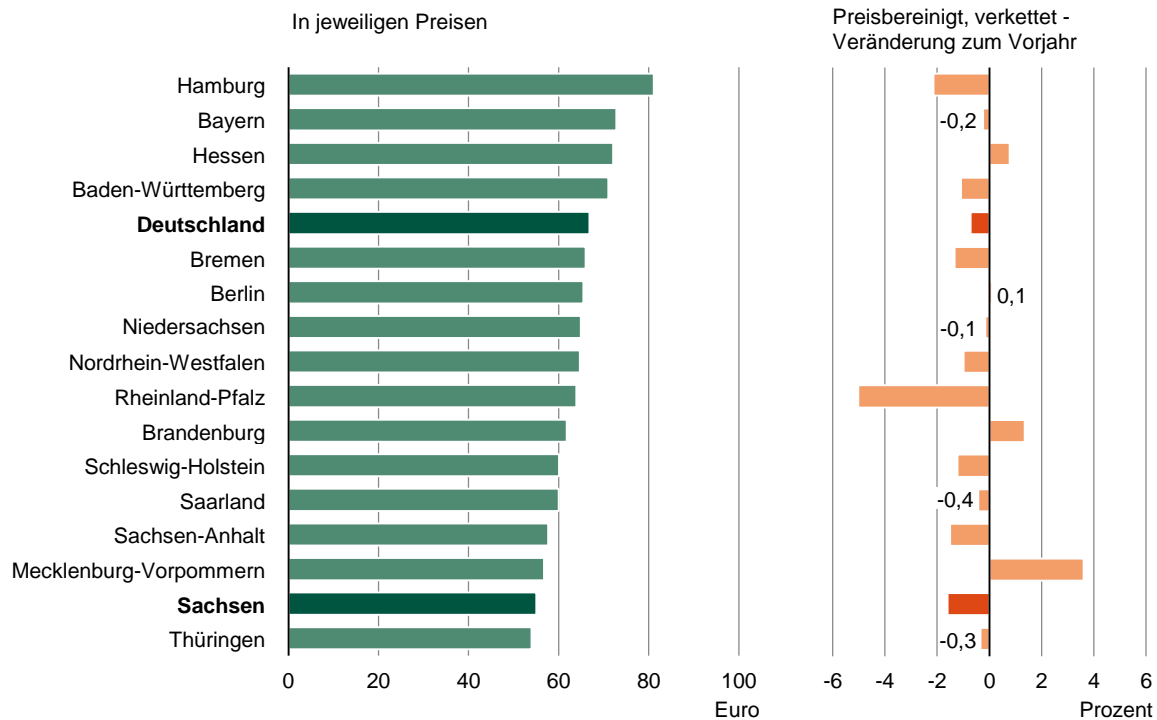
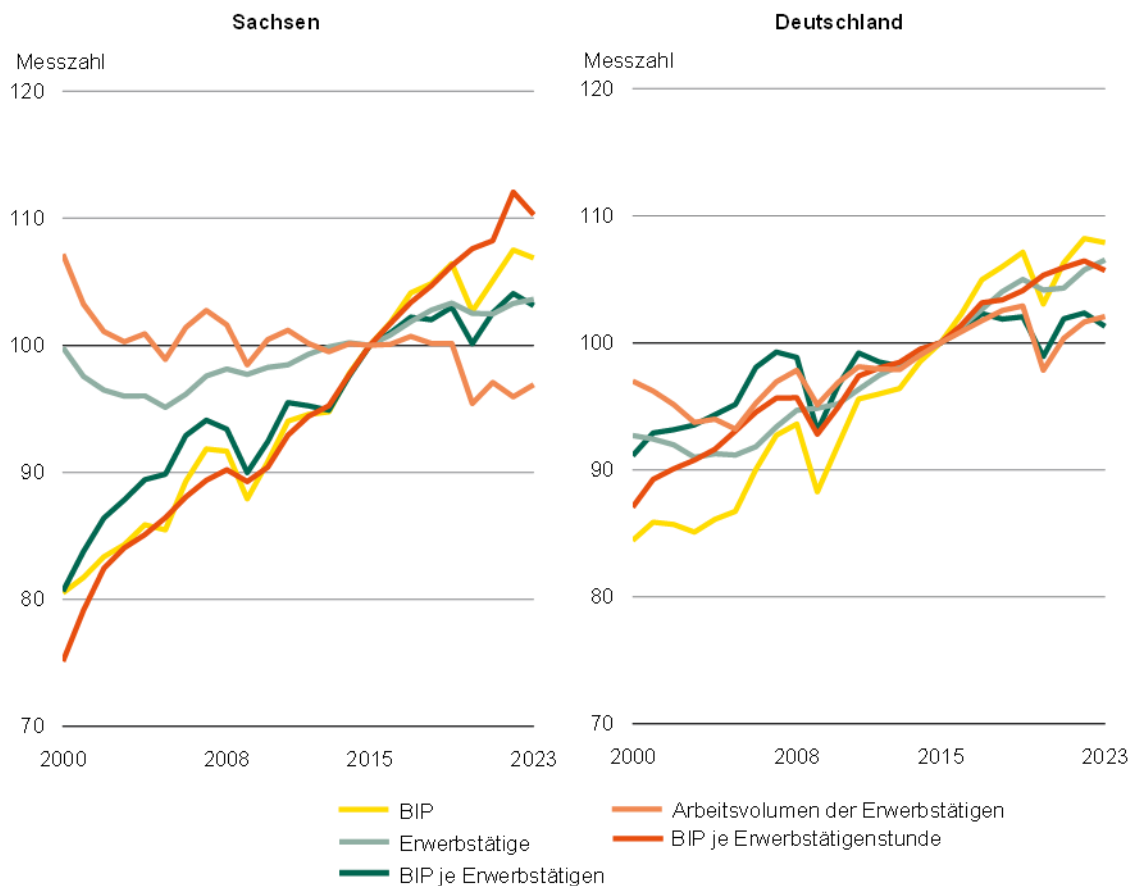
Tab. 1 Bruttoinlandsprodukt je Erwerbstätigenstunde und je Erwerbstätigen 2023 nach Ländern

| Land | Bruttoinlandsprodukt je Erwerbstätigenstunde | | | | Bruttoinlandsprodukt je Erwerbstätigen | | | |
|-----------------------------|--|-------------------------|---------------------------|-------------------------|--|-------------------------|---------------------------|-------------------------|
| | in jeweiligen Preisen | | preisbereinigt, verkettet | | in jeweiligen Preisen | | preisbereinigt, verkettet | |
| | absolut | Veränderung zum Vorjahr | Kettenindex | Veränderung zum Vorjahr | absolut | Veränderung zum Vorjahr | Kettenindex | Veränderung zum Vorjahr |
| | EUR | % | 2015 = 100 | % | EUR | % | 2015 = 100 | % |
| Baden-Württemberg | 71,02 | +6,2 | 104,99 | -1,1 | 95 399 | +5,7 | 101,19 | -1,5 |
| Bayern | 72,79 | +6,6 | 107,90 | -0,2 | 97 546 | +6,2 | 102,71 | -0,7 |
| Berlin | 65,48 | +6,4 | 111,80 | +0,1 | 88 132 | +6,3 | 105,40 | -0,0 |
| Brandenburg | 61,80 | +9,1 | 113,48 | +1,4 | 84 869 | +9,5 | 105,48 | +1,8 |
| Bremen | 66,00 | +5,0 | 98,29 | -1,3 | 88 202 | +4,9 | 96,11 | -1,5 |
| Hamburg | 81,13 | +0,4 | 101,26 | -2,1 | 111 702 | -0,4 | 97,32 | -2,9 |
| Hessen | 72,11 | +7,3 | 104,02 | +0,8 | 97 753 | +6,7 | 100,96 | +0,3 |
| Mecklenburg-Vorpommern | 56,73 | +8,4 | 117,54 | +3,6 | 77 900 | +8,3 | 110,16 | +3,5 |
| Niedersachsen | 64,89 | +6,4 | 106,87 | -0,1 | 86 524 | +6,1 | 102,83 | -0,5 |
| Nordrhein-Westfalen | 64,73 | +5,7 | 100,76 | -1,0 | 85 800 | +5,1 | 97,72 | -1,5 |
| Rheinland-Pfalz | 63,90 | +1,4 | 103,83 | -5,0 | 84 634 | +1,0 | 100,30 | -5,4 |
| Saarland | 59,98 | +6,7 | 100,38 | -0,4 | 78 921 | +6,4 | 96,71 | -0,7 |
| Sachsen | 55,04 | +5,6 | 110,27 | -1,6 | 75 060 | +6,3 | 103,13 | -0,9 |
| Sachsen-Anhalt | 57,66 | +5,1 | 111,85 | -1,5 | 78 953 | +5,4 | 104,35 | -1,2 |
| Schleswig-Holstein | 60,09 | +4,3 | 102,48 | -1,2 | 80 850 | +3,8 | 98,88 | -1,7 |
| Thüringen | 53,97 | +6,5 | 113,58 | -0,3 | 74 152 | +6,9 | 105,34 | +0,0 |
| Deutschland | 66,84 | +5,9 | 105,70 | -0,7 | 89 721 | +5,5 | 101,29 | -1,0 |
| Westdeutschland mit Berlin | 68,38 | +5,8 | 104,60 | -0,8 | 91 516 | +5,3 | 100,69 | -1,2 |
| Westdeutschland ohne Berlin | 68,55 | +5,7 | 104,27 | -0,8 | 91 712 | +5,2 | 100,48 | -1,3 |
| Ostdeutschland mit Berlin | 59,09 | +6,7 | 113,10 | -0,0 | 80 553 | +7,0 | 105,69 | +0,2 |
| Ostdeutschland ohne Berlin | 56,80 | +6,7 | 112,69 | -0,1 | 77 785 | +7,2 | 105,10 | +0,3 |

Tab. 2 Bruttowertschöpfung je Erwerbstätigenstunde im Freistaat Sachsen 2023 nach Wirtschaftsbereichen

| Klassifikation der Wirtschaftszweige, Ausgabe 2008 (WZ 2008) | In jeweiligen Preisen | | | Preisbereinigt, verkettet | |
|---|-----------------------|-------------------------|---------------|---------------------------|-------------------------|
| | absolut | Veränderung zum Vorjahr | Sachsen = 100 | 2015 = 100 | Veränderung zum Vorjahr |
| | EUR | % | | Kettenindex | % |
| | | | | | |
| Insgesamt | 50,29 | +6,6 | 100 | 110,16 | -1,4 |
| davon | | | | | |
| Land- und Forstwirtschaft, Fischerei | 40,09 | -15,0 | 79,7 | 179,10 | +4,3 |
| Produzierendes Gewerbe | 58,15 | +9,0 | 115,6 | 109,19 | -3,9 |
| Produzierendes Gewerbe ohne Baugewerbe | 61,36 | +7,4 | 122,0 | 113,77 | -4,2 |
| darunter | | | | | |
| Verarbeitendes Gewerbe | 52,96 | +8,9 | 105,3 | 118,09 | -0,7 |
| Baugewerbe | 50,74 | +13,6 | 100,9 | 94,33 | -2,9 |
| Dienstleistungsbereiche | 47,40 | +5,9 | 94,3 | 109,95 | -0,2 |
| Handel, Verkehr, Gastgewerbe, Information und Kommunikation | 42,48 | +6,4 | 84,5 | 116,63 | -0,4 |
| Grundstücks- und Wohnungswesen, Finanz- und Unternehmensdienstleister | 66,45 | +7,2 | 132,1 | 114,28 | -0,2 |
| Öffentliche und sonstige Dienstleister, Erziehung und Gesundheit | 41,52 | +4,7 | 82,6 | 104,38 | -0,1 |

Abweichungen in den Summen durch Runden der Zahlen.

Berechnungsstand: bis 2022 - August 2023; Jahr 2023 - Februar 2024 (VGR des Bundes).