

Glauchau, Stadt

Landkreis: Zwickau | AGS: 14524080

| ID | Inhalt des Indikators | Jahr | Wert | Kreis | Sachsen (inkl. KfS*) | Min SN (exkl. KfS*) | Max SN (exkl. KfS*) |
|------|--|------|---------|---------|-------------------------|------------------------|------------------------|
| 1_1 | Bevölkerung | 2023 | 21.618 | 309.866 | 4.054.689 | 323 | 87.793 |
| 1_2 | Anteil nichtdeutscher Bevölkerung (in %) | 2023 | 5,5 | 6,4 | 7,7 | 0,1 | 18,0 |
| 1_3 | Bevölkerungsdichte, Einwohner/innen je km ² Bodenfläche | 2023 | 418,8 | 326,2 | 219,8 | 15,5 | 1.514,3 |
| 1_8 | Durchschnittsalter in Lebensjahren | 2023 | 50,1 | 49,0 | 46,9 | 41,6 | 53,9 |
| 1_10 | Jugendquotient: Verhältnis der Anzahl der unter 20-Jährigen zu 100 Personen im Alter von 20 bis unter 65 Jahren | 2023 | 30,1 | 31,8 | 32,5 | 24,1 | 51,5 |
| 1_12 | Altenquotient: Verhältnis der Anzahl der Personen 65 Jahre und älter zu 100 Personen im Alter von 20 bis unter 65 Jahren | 2023 | 59,5 | 56,4 | 48,6 | 34,9 | 85,7 |
| 1_28 | Veränderung der Bevölkerung 2040 (8. RBV, V2) ggü. Berichtsjahr (in %) | 2023 | -13,0 | -13,6 | -6,0 | -27,3 | 15,3 |
| 2_2 | Außenwanderungssaldo (Bundesgebiet und Ausland) je 1.000 Einwohner/innen | 2023 | 4,3 | 5,8 | 8,9 | -18,4 | 44,6 |
| 4_2 | Steuereinnahmen insgesamt je Einwohner/in (in Euro) | 2023 | 949,7 | 1.052,5 | 1.167,0 | 185,9 | 22.520,0 |
| 4_6 | Einzahlungen aus allgemeinen Schlüsselzuweisungen je Einwohner/in (in Euro, nur auf Gemeindeebene) | 2023 | 525,1 | 467,4 | 595,5 | - | 928,7 |
| 4_7 | Bereinigte Auszahlungen (ohne Finanzierungstätigkeit) je Einwohner/in (in Euro, nur auf Gemeindeebene) | 2023 | 2.637,9 | 2.280,4 | 3.047,9 | 1.114,8 | 7.672,7 |
| 5_1 | Anteil der SV-pflichtig Beschäftigten an der Gesamtbevölkerung derselben Altersgruppe: 15 bis unter 65 Jahre (in %, Wohnort) | 2023 | 72,0 | 70,2 | 67,3 | 53,5 | 82,4 |
| 7_1 | Arbeitslose je 100 Einwohner/innen im Alter von 15 bis unter 65 Jahren | 2023 | 4,9 | 4,8 | 5,4 | 1,3 | 11,3 |
| 7_15 | SGB II: Anteil Arbeitslose an allen Arbeitslosen (in %) | 2023 | 69,4 | 69,1 | 67,7 | 17,6 | 80,9 |

Entwicklung der Bevölkerung

(1871–2040)

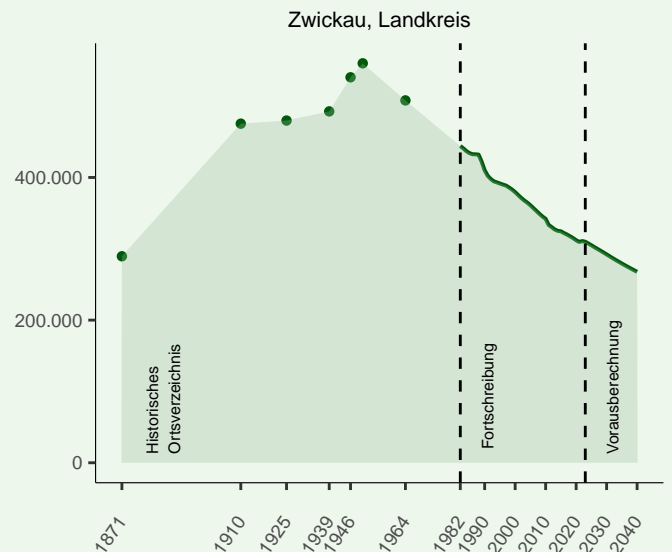
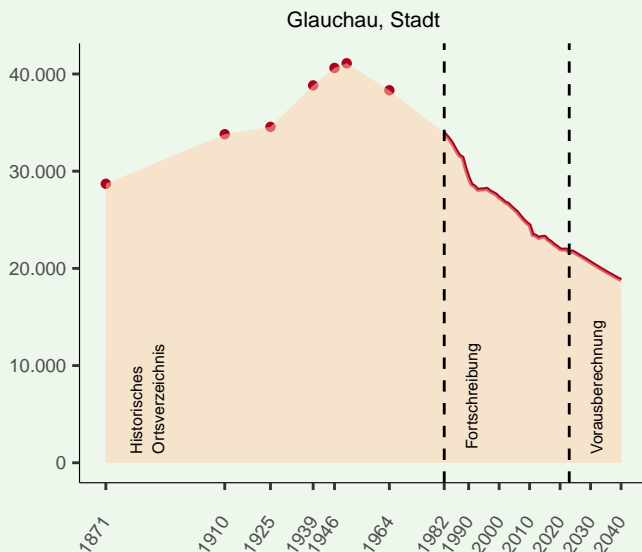

1. Demografie

| ID | Inhalt des Indikators | Jahr | Wert | Kreis | Sachsen (inkl. KfS*) | Min SN (exkl. KfS*) | Max SN (exkl. KfS*) |
|------|---|------|--------|---------|----------------------|---------------------|---------------------|
| 1_1 | Bevölkerung | 2023 | 21.618 | 309.866 | 4.054.689 | 323 | 87.793 |
| 1_2 | Anteil nichtdeutscher Bevölkerung (in %) | 2023 | 5,5 | 6,4 | 7,7 | 0,1 | 18,0 |
| 1_3 | Bevölkerungsdichte, Einwohner/innen je km ² Bodenfläche | 2023 | 418,8 | 326,2 | 219,8 | 15,5 | 1.514,3 |
| 1_4 | Lebendgeborene je 1.000 Einwohner/innen | 2023 | 5,5 | 5,7 | 6,5 | – | 13,5 |
| 1_5 | Gestorbene je 1.000 Einwohner/innen | 2023 | 18,3 | 17,1 | 14,3 | 3,0 | 30,6 |
| 1_6 | Geschlechterproportion: männliche Personen je 100 weibliche Personen | 2023 | 95,2 | 96,1 | 97,0 | 85,6 | 124,3 |
| 1_7 | Geschlechterproportion: männliche Personen im Alter von 20 bis unter 40 Jahren je 100 weibliche Personen derselben Altersgruppe | 2023 | 119,2 | 115,0 | 109,1 | 71,7 | 212,4 |
| 1_8 | Durchschnittsalter in Lebensjahren | 2023 | 50,1 | 49,0 | 46,9 | 41,6 | 53,9 |
| 1_9 | Differenz des Durchschnittsalters in Lebensjahren im Berichtsjahr ggü. 1990 | 2023 | 8,7 | 8,3 | 7,5 | 4,7 | 19,8 |
| 1_10 | Jugendquotient: Verhältnis der Anzahl der unter 20-Jährigen zu 100 Personen im Alter von 20 bis unter 65 Jahren | 2023 | 30,1 | 31,8 | 32,5 | 24,1 | 51,5 |
| 1_11 | Differenz des Jugendquotienten in Lebensjahren im Berichtsjahr ggü. 1990 | 2023 | –5,7 | –4,4 | –7,4 | –22,3 | 3,7 |
| 1_12 | Altenquotient: Verhältnis der Anzahl der Personen 65 Jahre und älter zu 100 Personen im Alter von 20 bis unter 65 Jahren | 2023 | 59,5 | 56,4 | 48,6 | 34,9 | 85,7 |
| 1_13 | Differenz des Altenquotienten im Berichtsjahr ggü. 1990 | 2023 | 28,8 | 27,7 | 22,5 | 9,5 | 61,8 |
| 1_14 | Gesamtquotient: Summe aus Jugendquotient und Altenquotient | 2023 | 89,5 | 88,2 | 81,0 | 68,1 | 120,1 |
| 1_15 | Differenz des Gesamtquotienten im Berichtsjahr ggü. 1990 | 2023 | 23,1 | 23,3 | 15,1 | –6,0 | 49,5 |
| 1_16 | Anteil an der Gesamtbevölkerung (in %): bis unter 6 Jahre | 2023 | 4,1 | 4,5 | 4,8 | 2,2 | 8,1 |
| 1_17 | Anteil an der Gesamtbevölkerung (in %): 6 bis unter 15 Jahre | 2023 | 7,5 | 8,1 | 8,6 | 5,4 | 14,1 |
| 1_18 | Anteil an der Gesamtbevölkerung (in %): 15 bis unter 25 Jahre | 2023 | 8,0 | 8,4 | 9,3 | 5,3 | 12,3 |
| 1_19 | Anteil an der Gesamtbevölkerung (in %): 25 bis unter 40 Jahre | 2023 | 14,0 | 14,2 | 16,7 | 7,9 | 19,3 |

Entwicklung der Bevölkerung nach Altersgruppen (in %)

(1982–2040)

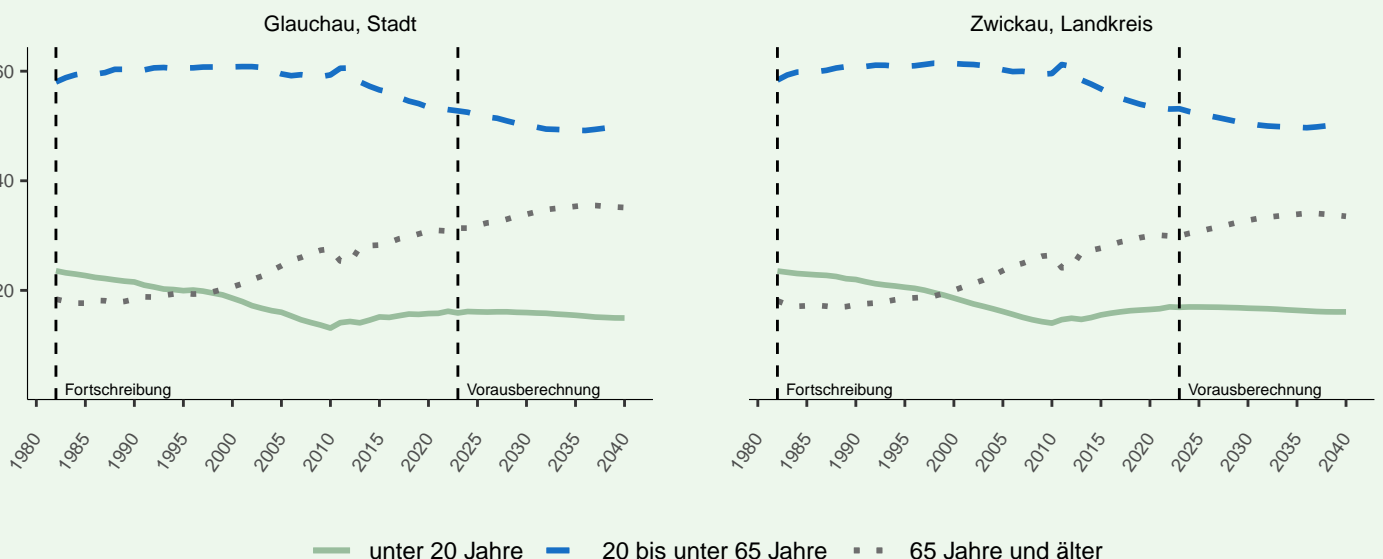

1. Demografie (Fortsetzung)

| ID | Inhalt des Indikators | Jahr | Wert | Kreis | Sachsen (inkl. KfS*) | Min SN (exkl. KfS*) | Max SN (exkl. KfS*) |
|------|---|------|-------|-------|-------------------------|------------------------|------------------------|
| 1_20 | Anteil an der Gesamtbevölkerung (in %): 40 bis unter 55 Jahre | 2023 | 18,0 | 18,5 | 18,8 | 15,6 | 24,1 |
| 1_21 | Anteil an der Gesamtbevölkerung (in %): 55 bis unter 65 Jahre | 2023 | 17,0 | 16,5 | 15,0 | 12,7 | 23,0 |
| 1_22 | Anteil an der Gesamtbevölkerung (in %): 65 bis unter 70 Jahre | 2023 | 7,9 | 7,5 | 6,8 | 6,0 | 12,4 |
| 1_23 | Anteil an der Gesamtbevölkerung (in %): 70 bis unter 75 Jahre | 2023 | 7,5 | 7,5 | 6,5 | 4,5 | 10,9 |
| 1_24 | Anteil an der Gesamtbevölkerung (in %): 75 bis unter 80 Jahre | 2023 | 4,8 | 4,8 | 4,2 | 1,8 | 7,2 |
| 1_25 | Anteil an der Gesamtbevölkerung (in %): 80 Jahre und älter | 2023 | 11,3 | 10,1 | 9,3 | 4,7 | 15,1 |
| 1_26 | Verhältnis Berufseinstiegs- zu Berufsausstiegsalter: 15 bis unter 20 Jahre zu 60 bis unter 65 Jahre | 2023 | 48,6 | 51,8 | 59,4 | 25,0 | 77,1 |
| 1_27 | Verhältnis Berufseinstiegs- zu Berufsausstiegsalter: 20 bis unter 25 Jahre zu 60 bis unter 65 Jahre | 2023 | 42,5 | 47,5 | 61,3 | 14,7 | 96,3 |
| 1_28 | Veränderung der Bevölkerung 2040 (8. RBV, V2) ggü. Berichtsjahr (in %) | 2023 | -13,0 | -13,6 | -6,0 | -27,3 | 15,3 |
| 1_29 | Veränderung der Bevölkerung im Alter von 20 bis unter 65 Jahren 2040 (8. RBV, V2) ggü. Berichtsjahr (in %) | 2023 | -17,8 | -18,0 | -8,0 | -36,0 | 6,8 |
| 1_30 | Veränderung der Bevölkerung im Alter von 65 Jahren und älter 2040 (8. RBV, V2) ggü. Berichtsjahr (in %) | 2023 | -2,7 | -3,3 | 1,7 | -18,4 | 42,4 |
| 1_31 | Jugendquotient im Vorausberechnungsjahr (8. RBV, V2): Verhältnis der Anzahl der unter 20-Jährigen zu 100 Personen im Alter von 20 bis unter 65 Jahren | 2040 | 30,0 | 31,9 | 31,2 | 23,9 | 49,0 |
| 1_32 | Veränderung des Jugendquotienten 2040 (8. RBV, V2) ggü. Berichtsjahr | 2023 | -0,1 | 0,1 | -1,3 | -14,3 | 13,7 |
| 1_33 | Altenquotient im Vorausberechnungsjahr (8. RBV, V2): Verhältnis der Anzahl der Personen 65 Jahre und älter zu 100 Personen im Alter von 20 bis unter 65 Jahren | 2040 | 70,4 | 66,5 | 53,7 | 43,1 | 112,5 |
| 1_34 | Veränderung des Altenquotienten 2040 (8. RBV, V2) ggü. Berichtsjahr | 2023 | 10,9 | 10,1 | 5,1 | -7,1 | 42,5 |
| 1_35 | Gesamtquotient im Vorausberechnungsjahr (8. RBV, V2): Summe aus Jugendquotient und Altenquotient | 2040 | 100,3 | 98,4 | 84,9 | 76,5 | 146,5 |
| 1_36 | Veränderung des Gesamtquotienten 2040 (8. RBV, V2) ggü. Berichtsjahr | 2023 | 10,8 | 10,2 | 3,9 | -15,4 | 50,8 |

2. Bevölkerungsbewegung & Migration

| ID | Inhalt des Indikators | Jahr | Wert | Kreis | Sachsen (inkl. KfS*) | Min SN (exkl. KfS*) | Max SN (exkl. KfS*) |
|-----|--|------|------|-------|-------------------------|------------------------|------------------------|
| 2_1 | Wanderungssaldo je 1.000 Einwohner/innen | 2023 | 6,2 | 9,1 | 8,9 | -56,8 | 40,6 |
| 2_2 | Außenwanderungssaldo (Bundesgebiet und Ausland) je 1.000 Einwohner/innen | 2023 | 4,3 | 5,8 | 8,9 | -18,4 | 44,6 |
| 2_3 | Zuzüge je 1.000 Einwohner/innen | 2023 | 50,5 | 37,8 | 30,2 | 15,6 | 426,6 |
| 2_4 | Fortzüge je 1.000 Einwohner/innen | 2023 | 44,3 | 28,7 | 21,2 | 19,2 | 407,5 |
| 2_5 | Wanderungssaldo je 1.000 Einwohner/innen derselben Altersgruppen: unter 18 Jahre und 30 bis unter 50 Jahre | 2023 | 7,8 | 16,1 | 9,7 | -85,7 | 103,6 |
| 2_6 | Wanderungssaldo je 1.000 Einwohner/innen derselben Altersgruppe: 18 bis unter 30 Jahre | 2023 | 2,6 | 19,6 | 36,0 | -240,0 | 360,1 |
| 2_7 | Wanderungssaldo je 1.000 Einwohner/innen derselben Altersgruppe: 50 bis unter 65 Jahre | 2023 | 2,2 | 3,3 | 3,8 | -41,3 | 24,3 |
| 2_8 | Wanderungssaldo je 1.000 Einwohner/innen derselben Altersgruppe: 65 Jahre und älter | 2023 | 8,2 | 1,9 | 1,2 | -57,1 | 61,8 |

3. Wohnen

| ID | Inhalt des Indikators | Jahr | Wert | Kreis | Sachsen (inkl. KfS*) | Min SN (exkl. KfS*) | Max SN (exkl. KfS*) |
|-----|--|------|------|-------|-------------------------|------------------------|------------------------|
| 3_1 | Anteil Siedlungsfläche an Bodenfläche (in %) | 2023 | 18,4 | 14,0 | 10,7 | 1,9 | 40,9 |
| 3_2 | Anteil Wohnbaufläche an Bodenfläche (in %) | 2023 | 10,1 | 7,3 | 4,8 | 1,1 | 25,6 |
| 3_3 | Wohnungsbestand: 1- und 2-Raum-Wohnungen je 100 Wohnungen | 2023 | 14,2 | 13,6 | 13,8 | 0,5 | 24,3 |
| 3_4 | Wohnungsbestand: Wohngebäude mit einer Wohnung je 100 Wohngebäude | 2023 | 54,0 | 54,9 | 60,5 | 40,6 | 86,8 |
| 3_5 | Wohnungsbestand: Wohnfläche in Quadratmeter je Einwohner/in | 2023 | 49,0 | 47,5 | 45,4 | 39,8 | 72,1 |
| 3_6 | Baugenehmigungen: neue Wohngebäude je 1.000 Einwohner/innen | 2023 | 0,3 | 0,4 | 0,6 | - | 8,6 |
| 3_7 | Baufertigstellungen: neue Wohnungen je 100 Wohnungen im Bestand (Wohn- und Nichtwohngebäude) | 2023 | 0,1 | 0,2 | 0,4 | - | 2,7 |

4. Wirtschaft & Finanzen

| ID | Inhalt des Indikators | Jahr | Wert | Kreis | Sachsen (inkl. KfS*) | Min SN (exkl. KfS*) | Max SN (exkl. KfS*) |
|------|---|------|----------|----------|-------------------------|------------------------|------------------------|
| 4_1 | Steuereinnahmekraft je Einwohner/in (in Euro) | 2023 | 980,1 | 1.068,8 | 1.167,0 | 17,7 | 23.174,4 |
| 4_2 | Steuereinnahmen insgesamt je Einwohner/in (in Euro) | 2023 | 949,7 | 1.052,5 | 1.167,0 | 185,9 | 22.520,0 |
| 4_3 | Gemeindeanteil an der Einkommensteuer je Einwohner/in (in Euro) | 2023 | 346,1 | 359,6 | 352,2 | 218,7 | 524,7 |
| 4_4 | Gemeindeanteil an der Umsatzsteuer je Einwohner/in (in Euro) | 2023 | 96,1 | 90,7 | 85,6 | 10,5 | 246,4 |
| 4_5 | Gesamtbetrag der Einkünfte je Steuerpflichtige/n (in Euro) | 2020 | 33.716,3 | 35.404,4 | 35.589 | 26.784,3 | 53.296,2 |
| 4_6 | Einzahlungen aus allgemeinen Schlüsselzuweisungen je Einwohner/in (in Euro, nur auf Gemeindeebene) | 2023 | 525,1 | 467,4 | 595,5 | – | 928,7 |
| 4_7 | Bereinigte Auszahlungen (ohne Finanzierungstätigkeit) je Einwohner/in (in Euro, nur auf Gemeindeebene) | 2023 | 2.637,9 | 2.280,4 | 3.047,9 | 1.114,8 | 7.672,7 |
| 4_8 | Auszahlungen aus Investitionstätigkeit je Einwohner/in (in Euro, nur auf Gemeindeebene) | 2023 | 818,0 | 294,2 | 557,6 | 11,9 | 3.939,4 |
| 4_9 | Schulden der kommunalen Kernhaushalte beim nichtöffentlichen Bereich je Einwohner/in (in Euro, nur auf Gemeindeebene) | 2023 | 559,4 | 244,6 | 476,6 | – | 2.447,1 |
| 4_10 | Schulden der kommunalen Kernhaushalte je Einwohner/in (in Euro, nur auf Gemeindeebene) | 2023 | 612,6 | 284,0 | 550,8 | 0,7 | 2.560,8 |
| 4_11 | Betriebe im verarbeitenden Gewerbe mit mehr als 19 Beschäftigten je 1.000 Einwohner/innen | 2023 | 0,8 | 0,8 | 0,7 | – | 7,3 |
| 4_12 | Gewerbeanmeldungen je 1.000 Einwohner/innen | 2023 | 4,6 | 5,2 | 6,5 | 0,8 | 20,2 |
| 4_13 | Gewerbeabmeldungen je 1.000 Einwohner/innen | 2023 | 5,3 | 5,5 | 6,2 | 1,0 | 21,8 |
| 4_14 | Privatinsolvenzen je 1.000 Einwohner/innen | 2023 | 0,3 | 0,6 | 0,7 | – | 11,3 |

Entwicklung der Steuereinnahmen pro Einwohner/in (in Euro)

(1999–2023)

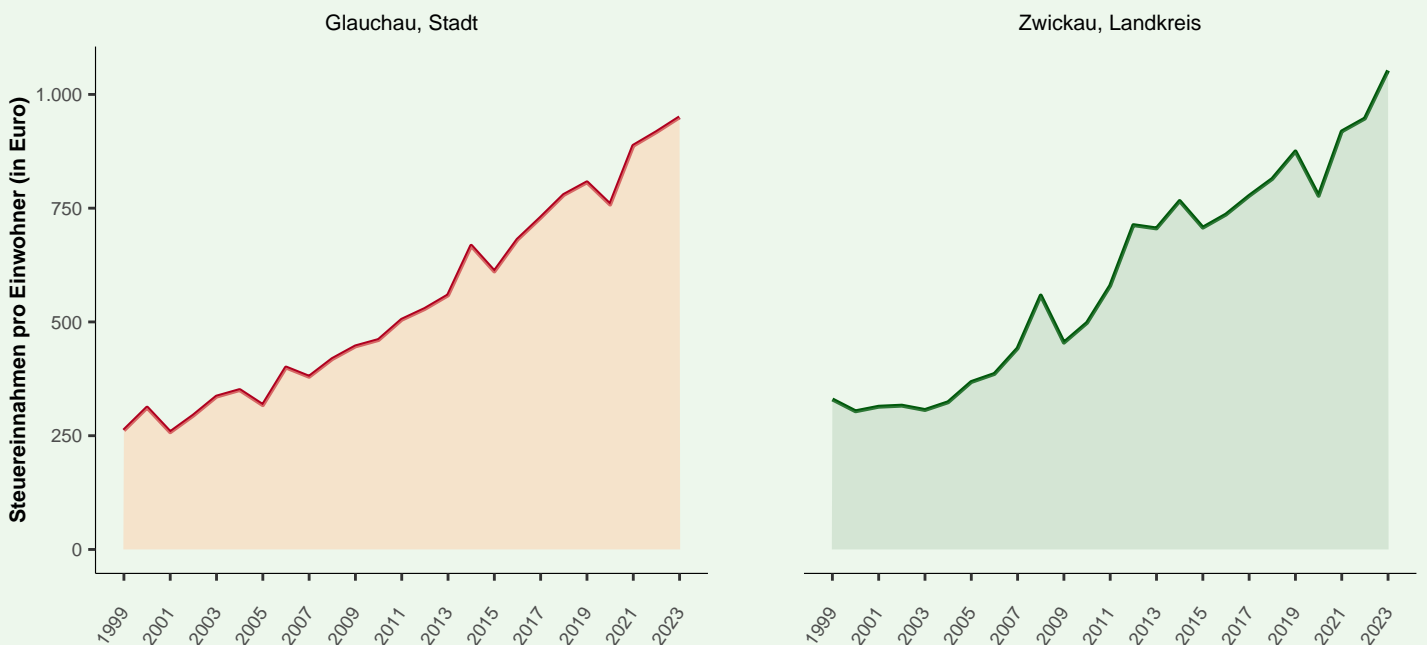

4. Wirtschaft & Finanzen (Fortsetzung)

| ID | Inhalt des Indikators | Jahr | Wert | Kreis | Sachsen (inkl. KfS*) | Min SN (exkl. KfS*) | Max SN (exkl. KfS*) |
|------|--|------|-------|---------|-------------------------|------------------------|------------------------|
| 4_15 | Anzahl geöffneter Beherbergungsbetriebe zum 31.07. | 2023 | 6 | 86 | 1.972 | – | 50 |
| 4_16 | Durchschnittliche tägliche Übernachtungszahl in Beherbergungsbetrieben | 2023 | 66,4 | 1.345,4 | 54.400,3 | – | 1.537,1 |
| 4_17 | Beschäftigte im kommunalen Kernhaushalt je 1.000 Einwohner/innen | 2023 | 12,9 | 15,6 | 16,2 | – | 37,4 |
| 4_18 | Vollzeitäquivalent im kommunalen Kernhaushalt je 1.000 Einwohner/innen | 2023 | 10,8 | 13,9 | 14,6 | – | 28,0 |
| 4_19 | Personal- und Versorgungsauszahlungen insgesamt je Einwohner/in (in Euro, nur auf Gemeindeebene) | 2023 | 666,3 | 623,7 | 716,5 | 13,5 | 1.718,3 |
| 4_20 | Personalauszahlungen je Einwohner/in (in Euro, nur auf Gemeindeebene) | 2023 | 666,3 | 623,4 | 716,2 | 13,5 | 1.709,8 |
| 4_21 | Versorgungsauszahlungen je Einwohner/in (in Euro, nur auf Gemeindeebene) | 2023 | – | 0,4 | 0,3 | –2,4 | 16,6 |
| 4_22 | Kraftfahrzeugbestand je 100 Einwohner/innen | 2023 | 75,5 | 74,6 | 66,5 | 54,0 | 122,3 |
| 4_23 | Kraftfahrzeugbestand je 100 Einwohner/innen: Personenkraftwagen | 2023 | 61,8 | 60,2 | 53,8 | 46,4 | 83,0 |

5. Erwerbstätigkeit (Wohnortprinzip)

| ID | Inhalt des Indikators | Jahr | Wert | Kreis | Sachsen (inkl. KfS*) | Min SN (exkl. KfS*) | Max SN (exkl. KfS*) |
|-----|--|------|------|-------|-------------------------|------------------------|------------------------|
| 5_1 | Anteil der SV-pflichtig Beschäftigten an der Gesamtbevölkerung derselben Altersgruppe: 15 bis unter 65 Jahre (in %, Wohnort) | 2023 | 72,0 | 70,2 | 67,3 | 53,5 | 82,4 |
| 5_2 | Anteil SV-pflichtig beschäftigter Frauen an allen Frauen im Alter von 15 bis unter 65 Jahren (in %, Wohnort) | 2023 | 69,6 | 68,6 | 66,5 | 54,7 | 82,9 |
| 5_3 | Anteil SV-pflichtig beschäftigter Männer an allen Männern im Alter von 15 bis unter 65 Jahren (in %, Wohnort) | 2023 | 74,3 | 71,6 | 68,0 | 51,2 | 81,9 |
| 5_4 | Anteil der SV-pflichtig Beschäftigten an der Gesamtbevölkerung derselben Altersgruppe: 15 bis unter 25 Jahre (in %, Wohnort) | 2023 | 46,2 | 44,2 | 39,0 | 23,9 | 70,2 |
| 5_5 | Anteil der SV-pflichtig Beschäftigten an der Gesamtbevölkerung derselben Altersgruppe: 25 bis unter 40 Jahre (in %, Wohnort) | 2023 | 84,4 | 80,3 | 76,3 | 49,0 | 100,0 |
| 5_6 | Anteil der SV-pflichtig Beschäftigten an der Gesamtbevölkerung derselben Altersgruppe: 40 bis unter 55 Jahre (in %, Wohnort) | 2023 | 80,3 | 78,5 | 75,6 | 56,7 | 90,8 |
| 5_7 | Anteil der SV-pflichtig Beschäftigten an der Gesamtbevölkerung derselben Altersgruppe: 55 bis unter 65 Jahre (in %, Wohnort) | 2023 | 65,2 | 65,1 | 64,3 | 52,5 | 82,3 |
| 5_8 | Anteil der SV-pflichtig Beschäftigten mit mittlerer Reife an allen SV-pflichtig Beschäftigten (in %, Wohnort) | 2023 | 57,5 | 57,6 | 50,5 | 40,6 | 72,0 |

5. Erwerbstätigkeit (Wohnortprinzip, Fortsetzung)

| ID | Inhalt des Indikators | Jahr | Wert | Kreis | Sachsen (inkl. KfS*) | Min SN (exkl. KfS*) | Max SN (exkl. KfS*) |
|------|--|------|------|-------|-------------------------|------------------------|------------------------|
| 5_9 | Anteil der SV-pflichtig Beschäftigten mit Abitur oder Fachabitur an allen SV-pflichtig Beschäftigten (in %, Wohnort) | 2023 | 22,7 | 23,5 | 31,3 | 13,3 | 44,0 |
| 5_10 | Anteil der SV-pflichtig Beschäftigten mit akademischem Abschluss an allen SV-pflichtig Beschäftigten (in %, Wohnort) | 2023 | 12,6 | 13,3 | 19,7 | 5,3 | 31,6 |
| 5_11 | Anteil der SV-pflichtig Beschäftigten in einem Ausbildungsverhältnis an allen SV-pflichtig Beschäftigten (in %, Wohnort) | 2023 | 4,1 | 3,6 | 3,5 | 1,6 | 7,8 |
| 5_12 | Anteil Auspendler/innen an allen SV-pflichtig Beschäftigten (in %, Wohnort) | 2023 | 61,5 | 27,1 | 9,3 | 37,7 | 97,5 |
| 5_13 | Anteil Auspendler/innen an allen SV-pflichtig Beschäftigten desselben Geschlechts: Frauen (in %, Wohnort) | 2023 | 52,4 | 24,8 | 6,5 | 28,2 | 97,3 |
| 5_14 | Anteil Auspendler/innen an allen SV-pflichtig Beschäftigten desselben Geschlechts: Männer (in %, Wohnort) | 2023 | 69,5 | 29,2 | 11,8 | 39,8 | 97,6 |
| 5_15 | Anteil geringfügig Beschäftigter an der Gesamtbevölkerung derselben Altersgruppe: 15 bis unter 65 Jahre (in %, Wohnort) | 2023 | 6,5 | 6,9 | 7,1 | 3,5 | 11,2 |
| 5_16 | Anteil geringfügig beschäftigter Frauen an allen Frauen im Alter von 15 Jahren und älter (in %, Wohnort) | 2023 | 6,3 | 6,8 | 6,9 | 3,7 | 12,9 |
| 5_17 | Anteil geringfügig beschäftigter Männer an allen Männern im Alter von 15 Jahren und älter (in %, Wohnort) | 2023 | 5,2 | 5,7 | 6,1 | 3,0 | 10,0 |
| 5_18 | Anteil kurzfristig Beschäftigter an der Bevölkerung im Alter von 15 bis unter 65 Jahren (in %, Wohnort) | 2023 | 0,4 | 0,4 | 0,4 | – | 1,5 |
| 5_19 | Anteil kurzfristig Beschäftigter an der Bevölkerung in derselben Altersgruppe: 15 bis unter 25 Jahre (in %, Wohnort) | 2023 | 1,2 | 1,2 | 1,5 | – | 8,3 |
| 5_20 | Anteil kurzfristig Beschäftigter an der Bevölkerung in derselben Altersgruppe: 25 bis unter 40 Jahre (in %, Wohnort) | 2023 | 0,2 | 0,2 | 0,3 | – | 1,9 |
| 5_21 | Anteil kurzfristig Beschäftigter an der Bevölkerung in derselben Altersgruppe: 40 bis unter 55 Jahre (in %, Wohnort) | 2023 | 0,2 | 0,1 | 0,1 | – | 0,9 |
| 5_22 | Anteil kurzfristig Beschäftigter an der Bevölkerung in derselben Altersgruppe: 55 bis unter 65 Jahre (in %, Wohnort) | 2023 | 0,2 | 0,1 | 0,1 | – | 1,4 |

6. Erwerbstätigkeit (Arbeitsortprinzip)

| ID | Inhalt des Indikators | Jahr | Wert | Kreis | Sachsen (inkl. KfS*) | Min SN (exkl. KfS*) | Max SN (exkl. KfS*) |
|-----|--|------|------|-------|-------------------------|------------------------|------------------------|
| 6_1 | Anteil der 15- bis unter 65-jährigen SV-pflichtig Beschäftigten an der Gesamtbevölkerung derselben Altersgruppe (in %, Arbeitsort) | 2023 | 83,7 | 70,1 | 66,9 | 7,2 | 230,6 |
| 6_2 | Anteil der SV-pflichtig beschäftigten Frauen an allen SV-pflichtig Beschäftigten (in %, Arbeitsort) | 2023 | 53,1 | 44,4 | 47,8 | 11,0 | 72,1 |
| 6_3 | Anteil der SV-pflichtig beschäftigten Männer an allen SV-pflichtig Beschäftigten (in %, Arbeitsort) | 2023 | 46,9 | 55,6 | 52,2 | 27,9 | 89,0 |

6. Erwerbstätigkeit (Arbeitsortprinzip, Fortsetzung)

| ID | Inhalt des Indikators | Jahr | Wert | Kreis | Sachsen (inkl. KfS*) | Min SN (exkl. KfS*) | Max SN (exkl. KfS*) |
|------|---|------|------|-------|-------------------------|------------------------|------------------------|
| 6_4 | Anteil der 15- bis unter 25-jährigen SV-pflichtig Beschäftigten an allen SV-pflichtig Beschäftigten (in %, Arbeitsort) | 2023 | 9,4 | 9,0 | 8,9 | 1,9 | 21,0 |
| 6_5 | Anteil der 25- bis unter 40-jährigen SV-pflichtig Beschäftigten an allen SV-pflichtig Beschäftigten (in %, Arbeitsort) | 2023 | 25,3 | 27,8 | 31,2 | 15,6 | 39,9 |
| 6_6 | Anteil der 40- bis unter 55-jährigen SV-pflichtig Beschäftigten an allen SV-pflichtig Beschäftigten (in %, Arbeitsort) | 2023 | 35,0 | 35,8 | 35,1 | 22,4 | 49,4 |
| 6_7 | Anteil der 55- bis unter 65-jährigen SV-pflichtig Beschäftigten an allen SV-pflichtig Beschäftigten (in %, Arbeitsort) | 2023 | 29,0 | 26,1 | 23,5 | 14,8 | 41,4 |
| 6_8 | Anteil der SV-pflichtig Beschäftigten mit akademischem Abschluss an allen SV-pflichtig Beschäftigten (in %, Arbeitsort) | 2023 | 13,6 | 12,3 | 18,7 | 2,1 | 24,2 |
| 6_9 | Anteil Einpendler/innen an allen SV-pflichtig Beschäftigten (in %, Arbeitsort) | 2023 | 66,9 | 27,0 | 8,8 | 40,3 | 95,7 |
| 6_10 | Anteil Einpendler/innen an allen SV-pflichtig Beschäftigten desselben Geschlechts: Frauen (in %, Arbeitsort) | 2023 | 64,1 | 20,4 | 6,3 | 34,8 | 95,4 |
| 6_11 | Anteil Einpendler/innen an allen SV-pflichtig Beschäftigten desselben Geschlechts: Männer (in %, Arbeitsort) | 2023 | 70,2 | 32,3 | 11,1 | 44,1 | 95,9 |
| 6_12 | Anteil SV-pflichtig Beschäftigte im Primärsektor an allen SV-pflichtig Beschäftigten (in %, Arbeitsort) | 2023 | 0,3 | 0,8 | 1,1 | – | 49,1 |
| 6_13 | Anteil SV-pflichtig Beschäftigte im Sekundärsektor an allen SV-pflichtig Beschäftigten (in %, Arbeitsort) | 2023 | 29,8 | 37,3 | 27,5 | 2,6 | 89,8 |
| 6_14 | Anteil SV-pflichtig Beschäftigte im Tertiärsektor an allen SV-pflichtig Beschäftigten (in %, Arbeitsort) | 2023 | 69,9 | 61,8 | 71,4 | 16,1 | 96,9 |
| 6_15 | Anteil kurzfristig Beschäftigter an allen SV-pflichtig Beschäftigten (in %, Arbeitsort) | 2023 | 0,3 | 0,4 | 0,6 | – | 18,9 |
| 6_16 | Anteil kurzfristig beschäftigter Frauen an allen SV-pflichtig beschäftigten Frauen (in %, Arbeitsort) | 2023 | 0,4 | 0,5 | 0,7 | – | 31,6 |
| 6_17 | Anteil kurzfristig beschäftigter Männer an allen SV-pflichtig beschäftigten Männern (in %, Arbeitsort) | 2023 | 0,3 | 0,4 | 0,6 | – | 14,6 |
| 6_18 | Anteil kurzfristig Beschäftigter an allen SV-pflichtig Beschäftigten derselben Altersgruppe: 15 bis unter 25 Jahre (in %, Arbeitsort) | 2023 | 1,0 | 2,2 | 3,7 | – | 81,8 |
| 6_19 | Anteil kurzfristig Beschäftigter an allen SV-pflichtig Beschäftigten derselben Altersgruppe: 25 bis unter 40 Jahre (in %, Arbeitsort) | 2023 | 0,2 | 0,3 | 0,4 | – | 20,7 |
| 6_20 | Anteil kurzfristig Beschäftigter an allen SV-pflichtig Beschäftigten derselben Altersgruppe: 40 bis unter 55 Jahre (in %, Arbeitsort) | 2023 | 0,1 | 0,1 | 0,2 | – | 13,6 |
| 6_21 | Anteil kurzfristig Beschäftigter an allen SV-pflichtig Beschäftigten derselben Altersgruppe: 55 bis unter 65 Jahre (in %, Arbeitsort) | 2023 | 0,2 | 0,1 | 0,1 | – | 16,9 |

7. Erwerbslosigkeit & Nicht-Erwerbstätigkeit

| ID | Inhalt des Indikators | Jahr | Wert | Kreis | Sachsen (inkl. KfS*) | Min SN (exkl. KfS*) | Max SN (exkl. KfS*) |
|------|---|------|------|-------|-------------------------|------------------------|------------------------|
| 7_1 | Arbeitslose je 100 Einwohner/innen im Alter von 15 bis unter 65 Jahren | 2023 | 4,9 | 4,8 | 5,4 | 1,3 | 11,3 |
| 7_2 | SGB II & SGB III: Anteil arbeitsloser Frauen an allen Frauen im Alter von 15 bis unter 65 Jahren (in %) | 2023 | 4,4 | 4,6 | 5,0 | 0,5 | 10,4 |
| 7_3 | SGB II & SGB III: Anteil arbeitsloser Männer an allen Männern im Alter von 15 bis unter 65 Jahren (in %) | 2023 | 5,3 | 5,1 | 5,8 | 1,1 | 12,1 |
| 7_4 | SGB II & SGB III: Anteil Arbeitslose an der Gesamtbevölkerung derselben Altersgruppe: 15 bis unter 25 Jahre (in %) | 2023 | 2,9 | 3,1 | 3,3 | 0,2 | 8,3 |
| 7_5 | SGB II & SGB III: Anteil Arbeitslose an der Gesamtbevölkerung derselben Altersgruppe: 25 bis unter 40 Jahre (in %) | 2023 | 5,8 | 6,0 | 6,3 | 0,3 | 12,6 |
| 7_6 | SGB II & SGB III: Anteil Arbeitslose an der Gesamtbevölkerung derselben Altersgruppe: 40 bis unter 55 Jahre (in %) | 2023 | 4,5 | 4,4 | 5,2 | 0,6 | 11,4 |
| 7_7 | SGB II & SGB III: Anteil Arbeitslose an der Gesamtbevölkerung derselben Altersgruppe: 55 bis unter 65 Jahre (in %) | 2023 | 5,2 | 4,9 | 5,7 | 1,3 | 13,0 |
| 7_8 | Anteil Langzeitarbeitslose (> 12 Monate) an allen Arbeitslosen (in %) | 2023 | 36,5 | 33,0 | 35,2 | 8,1 | 53,8 |
| 7_9 | Anteil der Personen im Alter von 15 bis unter 65 Jahren, die weder arbeitslos noch in SV-pflichtiger Beschäftigung sind, an der Gesamtbevölkerung im Erwerbsalter (in %, Wohnort) | 2023 | 23,2 | 25,1 | 27,4 | 13,3 | 43,2 |
| 7_10 | SGB III: Anteil Arbeitslose an allen Arbeitslosen (in %) | 2023 | 30,6 | 30,9 | 32,3 | 19,1 | 82,4 |
| 7_11 | SGB III: Anteil arbeitsloser Frauen an allen Frauen im Alter von 15 bis unter 65 Jahren (in %) | 2023 | 1,4 | 1,4 | 1,6 | 0,1 | 3,4 |
| 7_12 | SGB III: Anteil arbeitsloser Männer an allen Männern im Alter von 15 bis unter 65 Jahren (in %) | 2023 | 1,5 | 1,6 | 1,9 | 0,7 | 3,4 |
| 7_13 | SGB III: Anteil Arbeitslose an der Gesamtbevölkerung derselben Altersgruppe: 15 bis unter 25 Jahre (in %) | 2023 | 1,2 | 1,2 | 1,2 | - | 3,3 |
| 7_14 | SGB III: Anteil Arbeitslose an der Gesamtbevölkerung derselben Altersgruppe: 55 bis unter 65 Jahre (in %) | 2023 | 1,9 | 2,0 | 2,3 | 0,8 | 6,8 |

Anteil Arbeitslose/Erwerbstätige an der Gesamtbevölkerung im Alter von 20 bis unter 65 Jahre (in %)

(2014–2023)

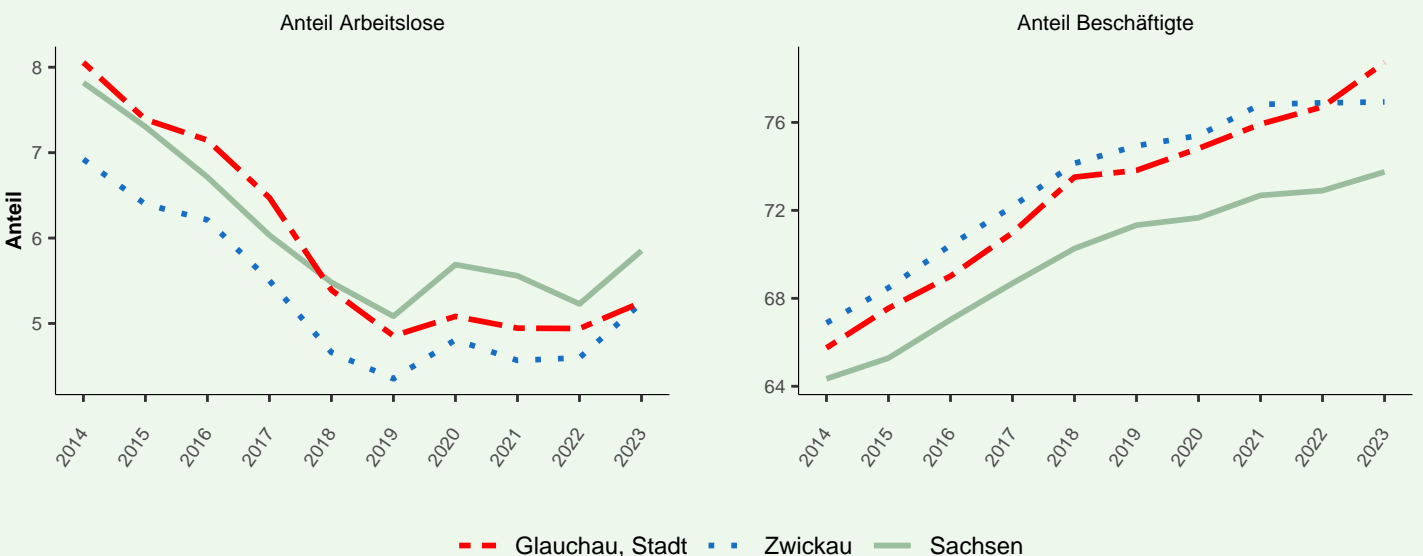

7. Erwerbslosigkeit & Nicht-Erwerbstätigkeit (Fortsetzung)

| ID | Inhalt des Indikators | Jahr | Wert | Kreis | Sachsen (inkl. KfS*) | Min SN (exkl. KfS*) | Max SN (exkl. KfS*) |
|------|---|------|------|-------|-------------------------|------------------------|------------------------|
| 7_15 | SGB II: Anteil Arbeitslose an allen Arbeitslosen (in %) | 2023 | 69,4 | 69,1 | 67,7 | 17,6 | 80,9 |
| 7_16 | SGB II: Anteil arbeitsloser Frauen an allen Frauen im Alter von 15 bis unter 65 Jahren (in %) | 2023 | 2,9 | 3,2 | 3,4 | – | 7,8 |
| 7_17 | SGB II: Anteil arbeitsloser Männer an allen Männern im Alter von 15 bis unter 65 Jahren (in %) | 2023 | 3,8 | 3,5 | 3,9 | 0,3 | 9,0 |
| 7_18 | SGB II: Anteil Arbeitslose an der Gesamtbevölkerung derselben Altersgruppe: 15 bis unter 25 Jahre (in %) | 2023 | 1,7 | 1,8 | 2,1 | – | 6,7 |
| 7_19 | SGB II: Anteil Arbeitslose an der Gesamtbevölkerung derselben Altersgruppe: 55 bis unter 65 Jahre (in %) | 2023 | 3,2 | 3,0 | 3,4 | – | 9,4 |
| 7_20 | SGB II: Anteil der Leistungsberechtigten (erwerbsfähig, nicht erwerbsfähig, sonstige) an allen Einwohner/innen unter 65 Jahren (in %) | 2023 | 7,8 | 7,6 | 8,4 | 0,4 | 17,0 |
| 7_21 | SGB II: Anteil der erwerbsfähigen Leistungsberechtigten an allen Leistungsberechtigten (in %) | 2023 | 75,2 | 73,4 | 73,7 | 59,2 | 100,0 |
| 7_22 | SGB II: Anteil der erwerbsfähigen leistungsberechtigten Frauen an allen erwerbsfähigen Leistungsberechtigten (in %) | 2023 | 49,1 | 51,1 | 50,1 | 9,5 | 74,0 |
| 7_23 | SGB II: Anteil der erwerbstätigen erwerbsfähigen Leistungsberechtigten an allen erwerbsfähigen Leistungsberechtigten (in %) | 2023 | 21,9 | 20,2 | 20,2 | – | 47,6 |
| 7_24 | SGB II: Anteil der erwerbstätigen erwerbsfähigen leistungsberechtigten Frauen an allen erwerbsfähigen leistungsberechtigten Frauen (in %) | 2023 | 24,5 | 20,3 | 20,2 | – | 67,6 |
| 7_25 | SGB II: Anteil der erwerbstätigen erwerbsfähigen leistungsberechtigten Männern an allen erwerbsfähigen leistungsberechtigten Männern (in %) | 2023 | 19,4 | 20,0 | 20,3 | – | 52,1 |
| 7_26 | SGB II: Anteil der nicht erwerbsfähigen Leistungsberechtigten (NEF) an allen Leistungsberechtigten (LB; in %). | 2023 | 24,2 | 25,8 | 24,3 | – | 40,8 |
| 7_27 | SGB II: Anteil der nicht erwerbsfähigen Leistungsberechtigten an der Gesamtbevölkerung derselben Altersgruppe: unter 15 Jahre (in %) | 2023 | 10,7 | 10,7 | 10,9 | – | 24,4 |
| 7_28 | SGB II: Anteil der Personen in Bedarfsgemeinschaften an der Gesamtbevölkerung derselben Altersgruppe: unter 18 Jahren (in %) | 2023 | 11,7 | 11,9 | 12,3 | – | 26,4 |

8. Bildung

| ID | Inhalt des Indikators | Jahr | Wert | Kreis | Sachsen (inkl. KfS*) | Min SN (exkl. KfS*) | Max SN (exkl. KfS*) |
|------|---|------|-------|--------|-------------------------|------------------------|------------------------|
| 8_1 | Schüler/innen in Grundschulen am Schulort je Klasse für das im Berichtsjahr beginnende Schuljahr | 2023 | 20,1 | 21,2 | 21,5 | 10,0 | 28,8 |
| 8_2 | Schüler/innen in Grundschulen am Schulort je Lehrkraft (voll- & teilzeitbeschäftigt) für das im Berichtsjahr beginnende Schuljahr | 2023 | 16,8 | 14,9 | 14,9 | 8,0 | 23,6 |
| 8_3 | Maximale Distanz, welche 50% der Gebäude bis zur nächsten Grundschule aufweisen (in km) | 2021 | 1,0 | 1,3 | 1,4 | 0,5 | 10,9 |
| 8_4 | Kindertageseinrichtungen | 2023 | 16 | 201 | 3.067 | – | 50 |
| 8_5 | Genehmigte Plätze in Kindertageseinrichtungen | 2023 | 1.868 | 25.866 | 374.976 | – | 7.056 |
| 8_6 | Auslastungsquote der Kindertageseinrichtungen | 2023 | 88,4 | 85,6 | 86,1 | 46,7 | 100,0 |
| 8_7 | Kinder in Kindertageseinrichtungen: unter 3 Jahre | 2023 | 199 | 3.277 | 47.967 | – | 900 |
| 8_8 | Kinder in Kindertageseinrichtungen: 3 bis unter 6 Jahre | 2023 | 469 | 7.376 | 105.209 | – | 2.049 |
| 8_9 | Kinder in Kindertageseinrichtungen: 6 bis unter 11 Jahre | 2023 | 960 | 11.291 | 165.964 | – | 2.918 |
| 8_10 | Kinder in Kindertageseinrichtungen: 11 bis unter 14 Jahre | 2023 | 23 | 195 | 3.614 | – | 68 |