

# Olbernhau, Stadt

Landkreis: Erzgebirgskreis | AGS: 14521460

| ID   | Inhalt des Indikators  | Jahr | Wert    | Kreis   | Sachsen<br>(inkl. KfS*) | Min SN<br>(exkl. KfS*) | Max SN<br>(exkl. KfS*) |
|------|--|------|---------|---------|-------------------------|------------------------|------------------------|
| 1_1  | Bevölkerung  | 2023 | 10.144  | 322.179 | 4.054.689               | 323                    | 87.793                 |
| 1_2  | Anteil nichtdeutscher Bevölkerung (in %)   | 2023 | 2,9     | 3,8     | 7,7                     | 0,1                    | 18,0                   |
| 1_3  | Bevölkerungsdichte, Einwohner/innen je km <sup>2</sup> Bodenfläche   | 2023 | 80,9    | 176,3   | 219,8                   | 15,5                   | 1.514,3                |
| 1_8  | Durchschnittsalter in Lebensjahren   | 2023 | 51,4    | 49,3    | 46,9                    | 41,6                   | 53,9                   |
| 1_10 | Jugendquotient: Verhältnis der Anzahl der unter 20-Jährigen zu 100 Personen im Alter von 20 bis unter 65 Jahren              | 2023 | 30,4    | 33,9    | 32,5                    | 24,1                   | 51,5                   |
| 1_12 | Altenquotient: Verhältnis der Anzahl der Personen 65 Jahre und älter zu 100 Personen im Alter von 20 bis unter 65 Jahren     | 2023 | 65,8    | 61,0    | 48,6                    | 34,9                   | 85,7                   |
| 1_28 | Veränderung der Bevölkerung 2040 (8. RBV, V2) ggü. Berichtsjahr (in %)   | 2023 | -17,9   | -14,9   | -6,0                    | -27,3                  | 15,3                   |
| 2_2  | Außenwanderungssaldo (Bundesgebiet und Ausland) je 1.000 Einwohner/innen   | 2023 | -0,9    | 1,7     | 8,9                     | -18,4                  | 44,6                   |
| 4_2  | Steuereinnahmen insgesamt je Einwohner/in (in Euro)  | 2023 | 898,4   | 887,8   | 1.167,0                 | 185,9                  | 22.520,0               |
| 4_6  | Einzahlungen aus allgemeinen Schlüsselzuweisungen je Einwohner/in (in Euro, nur auf Gemeindeebene)                           | 2023 | 241,6   | 428,8   | 595,5                   | -                      | 928,7                  |
| 4_7  | Bereinigte Auszahlungen (ohne Finanzierungstätigkeit) je Einwohner/in (in Euro, nur auf Gemeindeebene)                       | 2023 | 2.385,9 | 2.345,5 | 3.047,9                 | 1.114,8                | 7.672,7                |
| 5_1  | Anteil der SV-pflichtig Beschäftigten an der Gesamtbevölkerung derselben Altersgruppe: 15 bis unter 65 Jahre (in %, Wohnort) | 2023 | 73,4    | 70,5    | 67,3                    | 53,5                   | 82,4                   |
| 7_1  | Arbeitslose je 100 Einwohner/innen im Alter von 15 bis unter 65 Jahren   | 2023 | 5,3     | 4,6     | 5,4                     | 1,3                    | 11,3                   |
| 7_15 | SGB II: Anteil Arbeitslose an allen Arbeitslosen (in %)  | 2023 | 68,0    | 67,2    | 67,7                    | 17,6                   | 80,9                   |

## Entwicklung der Bevölkerung

(1871–2040)

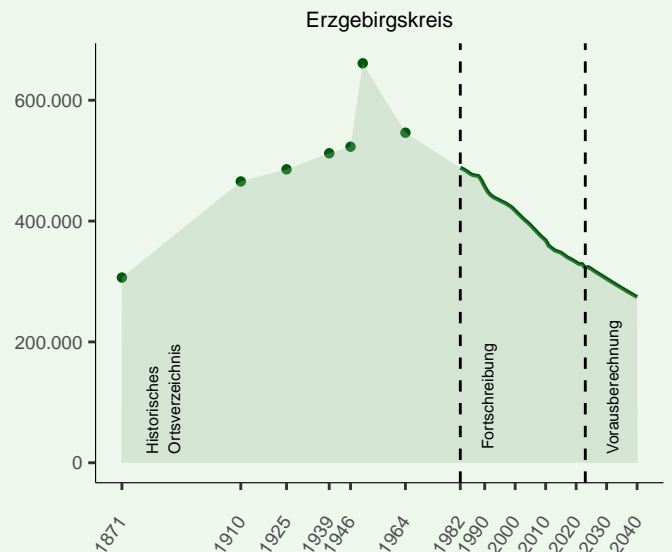
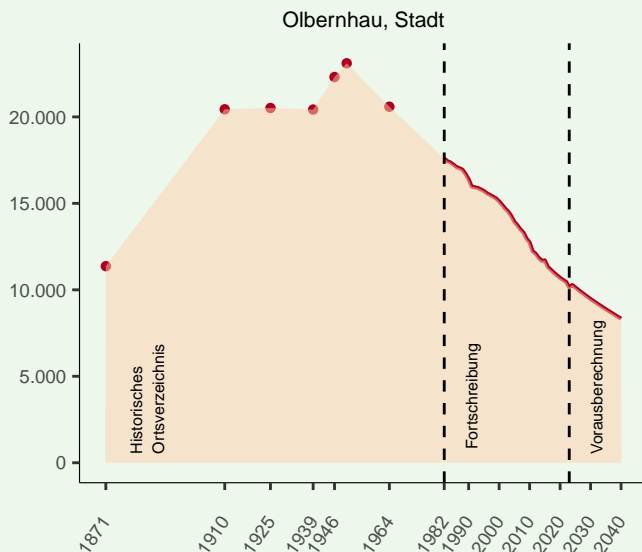

# 1. Demografie

| ID   | Inhalt des Indikators   | Jahr | Wert   | Kreis   | Sachsen (inkl. KfS*) | Min SN (exkl. KfS*) | Max SN (exkl. KfS*) |
|------|---|------|--------|---------|----------------------|---------------------|---------------------|
| 1_1  | Bevölkerung   | 2023 | 10.144 | 322.179 | 4.054.689            | 323                 | 87.793              |
| 1_2  | Anteil nichtdeutscher Bevölkerung (in %)  | 2023 | 2,9    | 3,8     | 7,7                  | 0,1                 | 18,0                |
| 1_3  | Bevölkerungsdichte, Einwohner/innen je km <sup>2</sup> Bodenfläche  | 2023 | 80,9   | 176,3   | 219,8                | 15,5                | 1.514,3             |
| 1_4  | Lebendgeborene je 1.000 Einwohner/innen   | 2023 | 3,7    | 5,7     | 6,5                  | –                   | 13,5                |
| 1_5  | Gestorbene je 1.000 Einwohner/innen   | 2023 | 20,3   | 16,4    | 14,3                 | 3,0                 | 30,6                |
| 1_6  | Geschlechterproportion: männliche Personen je 100 weibliche Personen  | 2023 | 97,9   | 95,6    | 97,0                 | 85,6                | 124,3               |
| 1_7  | Geschlechterproportion: männliche Personen im Alter von 20 bis unter 40 Jahren je 100 weibliche Personen derselben Altersgruppe | 2023 | 129,4  | 111,8   | 109,1                | 71,7                | 212,4               |
| 1_8  | Durchschnittsalter in Lebensjahren  | 2023 | 51,4   | 49,3    | 46,9                 | 41,6                | 53,9                |
| 1_9  | Differenz des Durchschnittsalters in Lebensjahren im Berichtsjahr ggü. 1990   | 2023 | 11,2   | 9,8     | 7,5                  | 4,7                 | 19,8                |
| 1_10 | Jugendquotient: Verhältnis der Anzahl der unter 20-Jährigen zu 100 Personen im Alter von 20 bis unter 65 Jahren                 | 2023 | 30,4   | 33,9    | 32,5                 | 24,1                | 51,5                |
| 1_11 | Differenz des Jugendquotienten in Lebensjahren im Berichtsjahr ggü. 1990  | 2023 | –11,6  | –7,6    | –7,4                 | –22,3               | 3,7                 |
| 1_12 | Altenquotient: Verhältnis der Anzahl der Personen 65 Jahre und älter zu 100 Personen im Alter von 20 bis unter 65 Jahren        | 2023 | 65,8   | 61,0    | 48,6                 | 34,9                | 85,7                |
| 1_13 | Differenz des Altenquotienten im Berichtsjahr ggü. 1990   | 2023 | 34,8   | 33,9    | 22,5                 | 9,5                 | 61,8                |
| 1_14 | Gesamtquotient: Summe aus Jugendquotient und Altenquotient  | 2023 | 96,1   | 94,9    | 81,0                 | 68,1                | 120,1               |
| 1_15 | Differenz des Gesamtquotienten im Berichtsjahr ggü. 1990  | 2023 | 23,2   | 26,3    | 15,1                 | –6,0                | 49,5                |
| 1_16 | Anteil an der Gesamtbevölkerung (in %): bis unter 6 Jahre   | 2023 | 3,5    | 4,4     | 4,8                  | 2,2                 | 8,1                 |
| 1_17 | Anteil an der Gesamtbevölkerung (in %): 6 bis unter 15 Jahre  | 2023 | 7,6    | 8,4     | 8,6                  | 5,4                 | 14,1                |
| 1_18 | Anteil an der Gesamtbevölkerung (in %): 15 bis unter 25 Jahre   | 2023 | 7,5    | 8,3     | 9,3                  | 5,3                 | 12,3                |
| 1_19 | Anteil an der Gesamtbevölkerung (in %): 25 bis unter 40 Jahre   | 2023 | 11,4   | 12,8    | 16,7                 | 7,9                 | 19,3                |

## Entwicklung der Bevölkerung nach Altersgruppen (in %)

(1982–2040)

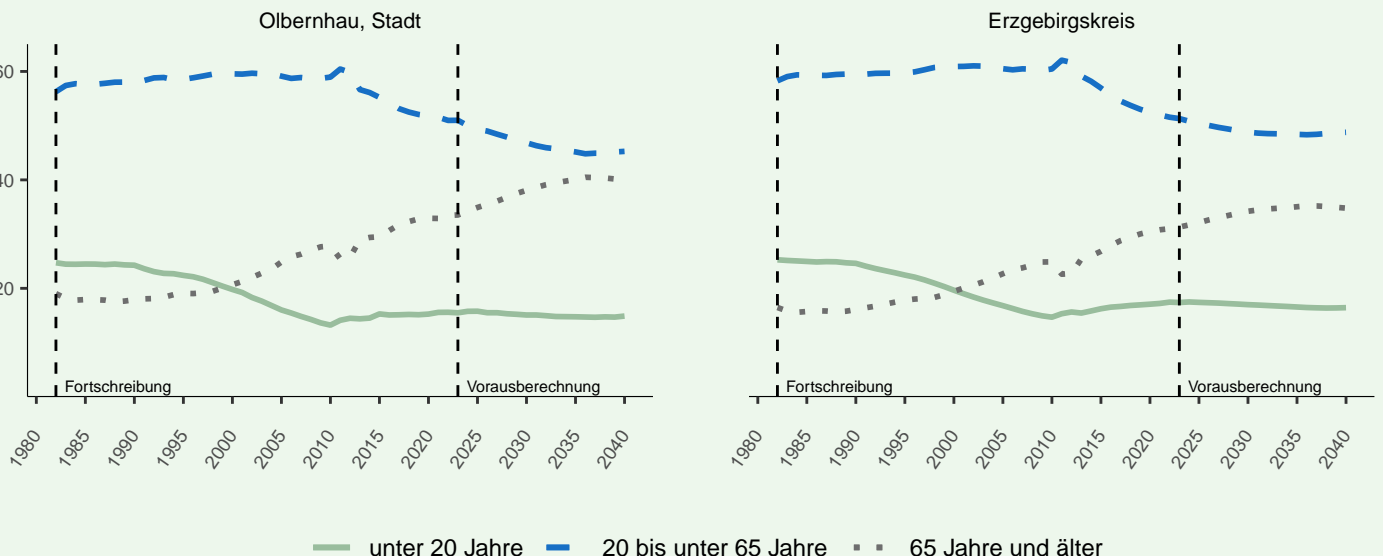

# 1. Demografie (Fortsetzung)

| ID   | Inhalt des Indikators   | Jahr | Wert  | Kreis | Sachsen<br>(inkl. KfS*) | Min SN<br>(exkl. KfS*) | Max SN<br>(exkl. KfS*) |
|------|---|------|-------|-------|-------------------------|------------------------|------------------------|
| 1_20 | Anteil an der Gesamtbevölkerung (in %): 40 bis unter 55 Jahre   | 2023 | 18,5  | 18,9  | 18,8                    | 15,6                   | 24,1                   |
| 1_21 | Anteil an der Gesamtbevölkerung (in %): 55 bis unter 65 Jahre   | 2023 | 18,0  | 15,9  | 15,0                    | 12,7                   | 23,0                   |
| 1_22 | Anteil an der Gesamtbevölkerung (in %): 65 bis unter 70 Jahre   | 2023 | 8,6   | 8,3   | 6,8                     | 6,0                    | 12,4                   |
| 1_23 | Anteil an der Gesamtbevölkerung (in %): 70 bis unter 75 Jahre   | 2023 | 8,6   | 8,8   | 6,5                     | 4,5                    | 10,9                   |
| 1_24 | Anteil an der Gesamtbevölkerung (in %): 75 bis unter 80 Jahre   | 2023 | 5,1   | 4,7   | 4,2                     | 1,8                    | 7,2                    |
| 1_25 | Anteil an der Gesamtbevölkerung (in %): 80 Jahre und älter  | 2023 | 11,2  | 9,6   | 9,3                     | 4,7                    | 15,1                   |
| 1_26 | Verhältnis Berufseinstiegs- zu Berufsausstiegsalter: 15 bis unter 20 Jahre zu 60 bis unter 65 Jahre   | 2023 | 47,2  | 55,4  | 59,4                    | 25,0                   | 77,1                   |
| 1_27 | Verhältnis Berufseinstiegs- zu Berufsausstiegsalter: 20 bis unter 25 Jahre zu 60 bis unter 65 Jahre   | 2023 | 33,5  | 43,3  | 61,3                    | 14,7                   | 96,3                   |
| 1_28 | Veränderung der Bevölkerung 2040 (8. RBV, V2) ggü. Berichtsjahr (in %)  | 2023 | -17,9 | -14,9 | -6,0                    | -27,3                  | 15,3                   |
| 1_29 | Veränderung der Bevölkerung im Alter von 20 bis unter 65 Jahren 2040 (8. RBV, V2) ggü. Berichtsjahr (in %)  | 2023 | -27,1 | -19,1 | -8,0                    | -36,0                  | 6,8                    |
| 1_30 | Veränderung der Bevölkerung im Alter von 65 Jahren und älter 2040 (8. RBV, V2) ggü. Berichtsjahr (in %)   | 2023 | -2,4  | -5,4  | 1,7                     | -18,4                  | 42,4                   |
| 1_31 | Jugendquotient im Vorausberechnungsjahr (8. RBV, V2):<br>Verhältnis der Anzahl der unter 20-Jährigen zu 100 Personen im Alter von 20 bis unter 65 Jahren          | 2040 | 32,9  | 33,7  | 31,2                    | 23,9                   | 49,0                   |
| 1_32 | Veränderung des Jugendquotienten 2040 (8. RBV, V2) ggü. Berichtsjahr  | 2023 | 2,5   | -0,2  | -1,3                    | -14,3                  | 13,7                   |
| 1_33 | Altenquotient im Vorausberechnungsjahr (8. RBV, V2):<br>Verhältnis der Anzahl der Personen 65 Jahre und älter zu 100 Personen im Alter von 20 bis unter 65 Jahren | 2040 | 88,1  | 71,3  | 53,7                    | 43,1                   | 112,5                  |
| 1_34 | Veränderung des Altenquotienten 2040 (8. RBV, V2) ggü. Berichtsjahr   | 2023 | 22,3  | 10,3  | 5,1                     | -7,1                   | 42,5                   |
| 1_35 | Gesamtquotient im Vorausberechnungsjahr (8. RBV, V2): Summe aus Jugendquotient und Altenquotient  | 2040 | 121,0 | 105,0 | 84,9                    | 76,5                   | 146,5                  |
| 1_36 | Veränderung des Gesamtquotienten 2040 (8. RBV, V2) ggü. Berichtsjahr  | 2023 | 24,8  | 10,1  | 3,9                     | -15,4                  | 50,8                   |

## 2. Bevölkerungsbewegung & Migration

| ID  | Inhalt des Indikators  | Jahr | Wert | Kreis | Sachsen<br>(inkl. KfS*) | Min SN<br>(exkl. KfS*) | Max SN<br>(exkl. KfS*) |
|-----|--|------|------|-------|-------------------------|------------------------|------------------------|
| 2_1 | Wanderungssaldo je 1.000 Einwohner/innen   | 2023 | 1,8  | 4,9   | 8,9                     | -56,8                  | 40,6                   |
| 2_2 | Außenwanderungssaldo (Bundesgebiet und Ausland) je 1.000 Einwohner/innen                                   | 2023 | -0,9 | 1,7   | 8,9                     | -18,4                  | 44,6                   |
| 2_3 | Zuzüge je 1.000 Einwohner/innen  | 2023 | 38,5 | 34,5  | 30,2                    | 15,6                   | 426,6                  |
| 2_4 | Fortzüge je 1.000 Einwohner/innen  | 2023 | 36,7 | 29,6  | 21,2                    | 19,2                   | 407,5                  |
| 2_5 | Wanderungssaldo je 1.000 Einwohner/innen derselben Altersgruppen: unter 18 Jahre und 30 bis unter 50 Jahre | 2023 | -0,6 | 11,4  | 9,7                     | -85,7                  | 103,6                  |
| 2_6 | Wanderungssaldo je 1.000 Einwohner/innen derselben Altersgruppe: 18 bis unter 30 Jahre                     | 2023 | 4,1  | -1,5  | 36,0                    | -240,0                 | 360,1                  |
| 2_7 | Wanderungssaldo je 1.000 Einwohner/innen derselben Altersgruppe: 50 bis unter 65 Jahre                     | 2023 | 2,8  | 2,4   | 3,8                     | -41,3                  | 24,3                   |
| 2_8 | Wanderungssaldo je 1.000 Einwohner/innen derselben Altersgruppe: 65 Jahre und älter                        | 2023 | 2,9  | 0,6   | 1,2                     | -57,1                  | 61,8                   |

## 3. Wohnen

| ID  | Inhalt des Indikators  | Jahr | Wert | Kreis | Sachsen<br>(inkl. KfS*) | Min SN<br>(exkl. KfS*) | Max SN<br>(exkl. KfS*) |
|-----|--|------|------|-------|-------------------------|------------------------|------------------------|
| 3_1 | Anteil Siedlungsfläche an Bodenfläche (in %)   | 2023 | 5,1  | 8,6   | 10,7                    | 1,9                    | 40,9                   |
| 3_2 | Anteil Wohnbaufläche an Bodenfläche (in %)   | 2023 | 2,8  | 4,7   | 4,8                     | 1,1                    | 25,6                   |
| 3_3 | Wohnungsbestand: 1- und 2-Raum-Wohnungen je 100 Wohnungen                                    | 2023 | 9,2  | 8,4   | 13,8                    | 0,5                    | 24,3                   |
| 3_4 | Wohnungsbestand: Wohngebäude mit einer Wohnung je 100 Wohngebäude                            | 2023 | 56,2 | 52,0  | 60,5                    | 40,6                   | 86,8                   |
| 3_5 | Wohnungsbestand: Wohnfläche in Quadratmeter je Einwohner/in                                  | 2023 | 50,4 | 47,2  | 45,4                    | 39,8                   | 72,1                   |
| 3_6 | Baugenehmigungen: neue Wohngebäude je 1.000 Einwohner/innen                                  | 2023 | 0,1  | 0,5   | 0,6                     | -                      | 8,6                    |
| 3_7 | Baufertigstellungen: neue Wohnungen je 100 Wohnungen im Bestand (Wohn- und Nichtwohngebäude) | 2023 | 0,0  | 0,2   | 0,4                     | -                      | 2,7                    |

## 4. Wirtschaft & Finanzen

| ID   | Inhalt des Indikators   | Jahr | Wert     | Kreis   | Sachsen<br>(inkl. KfS*) | Min SN<br>(exkl. KfS*) | Max SN<br>(exkl. KfS*) |
|------|---|------|----------|---------|-------------------------|------------------------|------------------------|
| 4_1  | Steuereinnahmekraft je Einwohner/in (in Euro)   | 2023 | 940,8    | 943,3   | 1.167,0                 | 17,7                   | 23.174,4               |
| 4_2  | Steuereinnahmen insgesamt je Einwohner/in (in Euro)   | 2023 | 898,4    | 887,8   | 1.167,0                 | 185,9                  | 22.520,0               |
| 4_3  | Gemeindeanteil an der Einkommensteuer je Einwohner/in (in Euro)   | 2023 | 279,4    | 315,7   | 352,2                   | 218,7                  | 524,7                  |
| 4_4  | Gemeindeanteil an der Umsatzsteuer je Einwohner/in (in Euro)  | 2023 | 90,6     | 70,0    | 85,6                    | 10,5                   | 246,4                  |
| 4_5  | Gesamtbetrag der Einkünfte je Steuerpflichtige/n (in Euro)  | 2020 | 30.472,9 | 33.327  | 35.589                  | 26.784,3               | 53.296,2               |
| 4_6  | Einzahlungen aus allgemeinen Schlüsselzuweisungen je Einwohner/in (in Euro, nur auf Gemeindeebene)                    | 2023 | 241,6    | 428,8   | 595,5                   | –                      | 928,7                  |
| 4_7  | Bereinigte Auszahlungen (ohne Finanzierungstätigkeit) je Einwohner/in (in Euro, nur auf Gemeindeebene)                | 2023 | 2.385,9  | 2.345,5 | 3.047,9                 | 1.114,8                | 7.672,7                |
| 4_8  | Auszahlungen aus Investitionstätigkeit je Einwohner/in (in Euro, nur auf Gemeindeebene)                               | 2023 | 534,6    | 572,8   | 557,6                   | 11,9                   | 3.939,4                |
| 4_9  | Schulden der kommunalen Kernhaushalte beim nichtöffentlichen Bereich je Einwohner/in (in Euro, nur auf Gemeindeebene) | 2023 | 26,8     | 319,2   | 476,6                   | –                      | 2.447,1                |
| 4_10 | Schulden der kommunalen Kernhaushalte je Einwohner/in (in Euro, nur auf Gemeindeebene)                                | 2023 | 89,7     | 369,7   | 550,8                   | 0,7                    | 2.560,8                |
| 4_11 | Betriebe im verarbeitenden Gewerbe mit mehr als 19 Beschäftigten je 1.000 Einwohner/innen                             | 2023 | 1,8      | 1,2     | 0,7                     | –                      | 7,3                    |
| 4_12 | Gewerbeanmeldungen je 1.000 Einwohner/innen   | 2023 | 5,4      | 4,8     | 6,5                     | 0,8                    | 20,2                   |
| 4_13 | Gewerbeabmeldungen je 1.000 Einwohner/innen   | 2023 | 6,3      | 5,2     | 6,2                     | 1,0                    | 21,8                   |
| 4_14 | Privatinsolvenzen je 1.000 Einwohner/innen  | 2023 | 0,4      | 0,5     | 0,7                     | –                      | 11,3                   |

### Entwicklung der Steuereinnahmen pro Einwohner/in (in Euro)

(1999–2023)

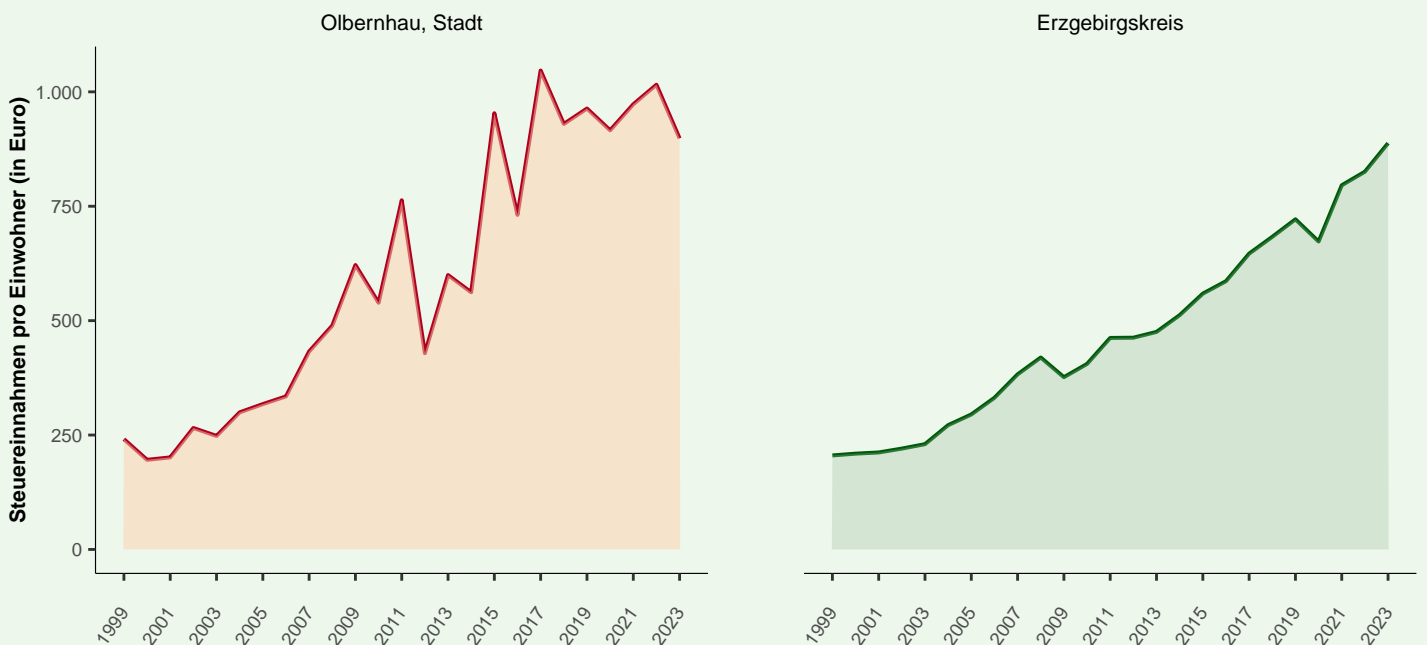

## 4. Wirtschaft & Finanzen (Fortsetzung)

| ID   | Inhalt des Indikators  | Jahr | Wert  | Kreis   | Sachsen<br>(inkl. KfS*) | Min SN<br>(exkl. KfS*) | Max SN<br>(exkl. KfS*) |
|------|--|------|-------|---------|-------------------------|------------------------|------------------------|
| 4_15 | Anzahl geöffneter Beherbergungsbetriebe zum 31.07.   | 2023 | 9     | 255     | 1.972                   | –                      | 50                     |
| 4_16 | Durchschnittliche tägliche Übernachtungszahl in Beherbergungsbetrieben                           | 2023 | 64,6  | 4.746,6 | 54.400,3                | –                      | 1.537,1                |
| 4_17 | Beschäftigte im kommunalen Kernhaushalt je 1.000 Einwohner/innen                                 | 2023 | 18,0  | 16,6    | 16,2                    | –                      | 37,4                   |
| 4_18 | Vollzeitäquivalent im kommunalen Kernhaushalt je 1.000 Einwohner/innen                           | 2023 | 14,6  | 14,6    | 14,6                    | –                      | 28,0                   |
| 4_19 | Personal- und Versorgungsauszahlungen insgesamt je Einwohner/in (in Euro, nur auf Gemeindeebene) | 2023 | 849,5 | 580,9   | 716,5                   | 13,5                   | 1.718,3                |
| 4_20 | Personalauszahlungen je Einwohner/in (in Euro, nur auf Gemeindeebene)                            | 2023 | 849,1 | 580,7   | 716,2                   | 13,5                   | 1.709,8                |
| 4_21 | Versorgungsauszahlungen je Einwohner/in (in Euro, nur auf Gemeindeebene)                         | 2023 | 0,4   | 0,2     | 0,3                     | –2,4                   | 16,6                   |
| 4_22 | Kraftfahrzeugbestand je 100 Einwohner/innen  | 2023 | 81,9  | 79,6    | 66,5                    | 54,0                   | 122,3                  |
| 4_23 | Kraftfahrzeugbestand je 100 Einwohner/innen: Personenkraftwagen                                  | 2023 | 64,4  | 63,0    | 53,8                    | 46,4                   | 83,0                   |

## 5. Erwerbstätigkeit (Wohnortprinzip)

| ID  | Inhalt des Indikators  | Jahr | Wert | Kreis | Sachsen<br>(inkl. KfS*) | Min SN<br>(exkl. KfS*) | Max SN<br>(exkl. KfS*) |
|-----|--|------|------|-------|-------------------------|------------------------|------------------------|
| 5_1 | Anteil der SV-pflichtig Beschäftigten an der Gesamtbevölkerung derselben Altersgruppe: 15 bis unter 65 Jahre (in %, Wohnort) | 2023 | 73,4 | 70,5  | 67,3                    | 53,5                   | 82,4                   |
| 5_2 | Anteil SV-pflichtig beschäftigter Frauen an allen Frauen im Alter von 15 bis unter 65 Jahren (in %, Wohnort)                 | 2023 | 74,5 | 70,1  | 66,5                    | 54,7                   | 82,9                   |
| 5_3 | Anteil SV-pflichtig beschäftigter Männer an allen Männern im Alter von 15 bis unter 65 Jahren (in %, Wohnort)                | 2023 | 72,4 | 70,9  | 68,0                    | 51,2                   | 81,9                   |
| 5_4 | Anteil der SV-pflichtig Beschäftigten an der Gesamtbevölkerung derselben Altersgruppe: 15 bis unter 25 Jahre (in %, Wohnort) | 2023 | 50,7 | 45,0  | 39,0                    | 23,9                   | 70,2                   |
| 5_5 | Anteil der SV-pflichtig Beschäftigten an der Gesamtbevölkerung derselben Altersgruppe: 25 bis unter 40 Jahre (in %, Wohnort) | 2023 | 86,7 | 81,6  | 76,3                    | 49,0                   | 100,0                  |
| 5_6 | Anteil der SV-pflichtig Beschäftigten an der Gesamtbevölkerung derselben Altersgruppe: 40 bis unter 55 Jahre (in %, Wohnort) | 2023 | 81,8 | 78,2  | 75,6                    | 56,7                   | 90,8                   |
| 5_7 | Anteil der SV-pflichtig Beschäftigten an der Gesamtbevölkerung derselben Altersgruppe: 55 bis unter 65 Jahre (in %, Wohnort) | 2023 | 65,7 | 65,7  | 64,3                    | 52,5                   | 82,3                   |
| 5_8 | Anteil der SV-pflichtig Beschäftigten mit mittlerer Reife an allen SV-pflichtig Beschäftigten (in %, Wohnort)                | 2023 | 64,7 | 62,8  | 50,5                    | 40,6                   | 72,0                   |

## 5. Erwerbstätigkeit (Wohnortprinzip, Fortsetzung)

| ID   | Inhalt des Indikators  | Jahr | Wert | Kreis | Sachsen<br>(inkl. KfS*) | Min SN<br>(exkl. KfS*) | Max SN<br>(exkl. KfS*) |
|------|--|------|------|-------|-------------------------|------------------------|------------------------|
| 5_9  | Anteil der SV-pflichtig Beschäftigten mit Abitur oder Fachabitur an allen SV-pflichtig Beschäftigten (in %, Wohnort)     | 2023 | 15,8 | 20,7  | 31,3                    | 13,3                   | 44,0                   |
| 5_10 | Anteil der SV-pflichtig Beschäftigten mit akademischem Abschluss an allen SV-pflichtig Beschäftigten (in %, Wohnort)     | 2023 | 8,8  | 11,3  | 19,7                    | 5,3                    | 31,6                   |
| 5_11 | Anteil der SV-pflichtig Beschäftigten in einem Ausbildungsverhältnis an allen SV-pflichtig Beschäftigten (in %, Wohnort) | 2023 | 3,6  | 4,0   | 3,5                     | 1,6                    | 7,8                    |
| 5_12 | Anteil Auspendler/innen an allen SV-pflichtig Beschäftigten (in %, Wohnort)  | 2023 | 51,9 | 27,7  | 9,3                     | 37,7                   | 97,5                   |
| 5_13 | Anteil Auspendler/innen an allen SV-pflichtig Beschäftigten desselben Geschlechts: Frauen (in %, Wohnort)                | 2023 | 48,8 | 23,1  | 6,5                     | 28,2                   | 97,3                   |
| 5_14 | Anteil Auspendler/innen an allen SV-pflichtig Beschäftigten desselben Geschlechts: Männer (in %, Wohnort)                | 2023 | 54,8 | 31,9  | 11,8                    | 39,8                   | 97,6                   |
| 5_15 | Anteil geringfügig Beschäftigter an der Gesamtbevölkerung derselben Altersgruppe: 15 bis unter 65 Jahre (in %, Wohnort)  | 2023 | 7,3  | 6,9   | 7,1                     | 3,5                    | 11,2                   |
| 5_16 | Anteil geringfügig beschäftigter Frauen an allen Frauen im Alter von 15 Jahren und älter (in %, Wohnort)                 | 2023 | 7,6  | 7,2   | 6,9                     | 3,7                    | 12,9                   |
| 5_17 | Anteil geringfügig beschäftigter Männer an allen Männern im Alter von 15 Jahren und älter (in %, Wohnort)                | 2023 | 6,7  | 6,0   | 6,1                     | 3,0                    | 10,0                   |
| 5_18 | Anteil kurzfristig Beschäftigter an der Bevölkerung im Alter von 15 bis unter 65 Jahren (in %, Wohnort)                  | 2023 | 0,3  | 0,4   | 0,4                     | –                      | 1,5                    |
| 5_19 | Anteil kurzfristig Beschäftigter an der Bevölkerung in derselben Altersgruppe: 15 bis unter 25 Jahre (in %, Wohnort)     | 2023 | 1,2  | 1,4   | 1,5                     | –                      | 8,3                    |
| 5_20 | Anteil kurzfristig Beschäftigter an der Bevölkerung in derselben Altersgruppe: 25 bis unter 40 Jahre (in %, Wohnort)     | 2023 | –    | 0,1   | 0,3                     | –                      | 1,9                    |
| 5_21 | Anteil kurzfristig Beschäftigter an der Bevölkerung in derselben Altersgruppe: 40 bis unter 55 Jahre (in %, Wohnort)     | 2023 | *    | 0,1   | 0,1                     | –                      | 0,9                    |
| 5_22 | Anteil kurzfristig Beschäftigter an der Bevölkerung in derselben Altersgruppe: 55 bis unter 65 Jahre (in %, Wohnort)     | 2023 | –    | 0,1   | 0,1                     | –                      | 1,4                    |

## 6. Erwerbstätigkeit (Arbeitsortprinzip)

| ID  | Inhalt des Indikators  | Jahr | Wert | Kreis | Sachsen<br>(inkl. KfS*) | Min SN<br>(exkl. KfS*) | Max SN<br>(exkl. KfS*) |
|-----|--|------|------|-------|-------------------------|------------------------|------------------------|
| 6_1 | Anteil der 15- bis unter 65-jährigen SV-pflichtig Beschäftigten an der Gesamtbevölkerung derselben Altersgruppe (in %, Arbeitsort) | 2023 | 68,7 | 61,6  | 66,9                    | 7,2                    | 230,6                  |
| 6_2 | Anteil der SV-pflichtig beschäftigten Frauen an allen SV-pflichtig Beschäftigten (in %, Arbeitsort)                                | 2023 | 48,0 | 49,4  | 47,8                    | 11,0                   | 72,1                   |
| 6_3 | Anteil der SV-pflichtig beschäftigten Männer an allen SV-pflichtig Beschäftigten (in %, Arbeitsort)                                | 2023 | 52,0 | 50,6  | 52,2                    | 27,9                   | 89,0                   |

## 6. Erwerbstätigkeit (Arbeitsortprinzip, Fortsetzung)

| ID   | Inhalt des Indikators   | Jahr | Wert | Kreis | Sachsen<br>(inkl. KfS*) | Min SN<br>(exkl. KfS*) | Max SN<br>(exkl. KfS*) |
|------|---|------|------|-------|-------------------------|------------------------|------------------------|
| 6_4  | Anteil der 15- bis unter 25-jährigen SV-pflichtig Beschäftigten an allen SV-pflichtig Beschäftigten (in %, Arbeitsort)                | 2023 | 9,1  | 9,1   | 8,9                     | 1,9                    | 21,0                   |
| 6_5  | Anteil der 25- bis unter 40-jährigen SV-pflichtig Beschäftigten an allen SV-pflichtig Beschäftigten (in %, Arbeitsort)                | 2023 | 25,6 | 26,7  | 31,2                    | 15,6                   | 39,9                   |
| 6_6  | Anteil der 40- bis unter 55-jährigen SV-pflichtig Beschäftigten an allen SV-pflichtig Beschäftigten (in %, Arbeitsort)                | 2023 | 37,1 | 36,8  | 35,1                    | 22,4                   | 49,4                   |
| 6_7  | Anteil der 55- bis unter 65-jährigen SV-pflichtig Beschäftigten an allen SV-pflichtig Beschäftigten (in %, Arbeitsort)                | 2023 | 27,1 | 25,9  | 23,5                    | 14,8                   | 41,4                   |
| 6_8  | Anteil der SV-pflichtig Beschäftigten mit akademischem Abschluss an allen SV-pflichtig Beschäftigten (in %, Arbeitsort)               | 2023 | 8,4  | 10,7  | 18,7                    | 2,1                    | 24,2                   |
| 6_9  | Anteil Einpendler/innen an allen SV-pflichtig Beschäftigten (in %, Arbeitsort)  | 2023 | 48,4 | 17,3  | 8,8                     | 40,3                   | 95,7                   |
| 6_10 | Anteil Einpendler/innen an allen SV-pflichtig Beschäftigten desselben Geschlechts: Frauen (in %, Arbeitsort)                          | 2023 | 44,7 | 14,6  | 6,3                     | 34,8                   | 95,4                   |
| 6_11 | Anteil Einpendler/innen an allen SV-pflichtig Beschäftigten desselben Geschlechts: Männer (in %, Arbeitsort)                          | 2023 | 51,9 | 19,9  | 11,1                    | 44,1                   | 95,9                   |
| 6_12 | Anteil SV-pflichtig Beschäftigte im Primärsektor an allen SV-pflichtig Beschäftigten (in %, Arbeitsort)                               | 2023 | 2,0  | 1,5   | 1,1                     | –                      | 49,1                   |
| 6_13 | Anteil SV-pflichtig Beschäftigte im Sekundärsektor an allen SV-pflichtig Beschäftigten (in %, Arbeitsort)                             | 2023 | 40,5 | 40,9  | 27,5                    | 2,6                    | 89,8                   |
| 6_14 | Anteil SV-pflichtig Beschäftigte im Tertiärsektor an allen SV-pflichtig Beschäftigten (in %, Arbeitsort)                              | 2023 | 57,5 | 57,7  | 71,4                    | 16,1                   | 96,9                   |
| 6_15 | Anteil kurzfristig Beschäftigter an allen SV-pflichtig Beschäftigten (in %, Arbeitsort)   | 2023 | 0,1  | 0,3   | 0,6                     | –                      | 18,9                   |
| 6_16 | Anteil kurzfristig beschäftigter Frauen an allen SV-pflichtig beschäftigten Frauen (in %, Arbeitsort)                                 | 2023 | *    | 0,3   | 0,7                     | –                      | 31,6                   |
| 6_17 | Anteil kurzfristig beschäftigter Männer an allen SV-pflichtig beschäftigten Männern (in %, Arbeitsort)                                | 2023 | *    | 0,3   | 0,6                     | –                      | 14,6                   |
| 6_18 | Anteil kurzfristig Beschäftigter an allen SV-pflichtig Beschäftigten derselben Altersgruppe: 15 bis unter 25 Jahre (in %, Arbeitsort) | 2023 | *    | 2,1   | 3,7                     | –                      | 81,8                   |
| 6_19 | Anteil kurzfristig Beschäftigter an allen SV-pflichtig Beschäftigten derselben Altersgruppe: 25 bis unter 40 Jahre (in %, Arbeitsort) | 2023 | –    | 0,1   | 0,4                     | –                      | 20,7                   |
| 6_20 | Anteil kurzfristig Beschäftigter an allen SV-pflichtig Beschäftigten derselben Altersgruppe: 40 bis unter 55 Jahre (in %, Arbeitsort) | 2023 | *    | 0,1   | 0,2                     | –                      | 13,6                   |
| 6_21 | Anteil kurzfristig Beschäftigter an allen SV-pflichtig Beschäftigten derselben Altersgruppe: 55 bis unter 65 Jahre (in %, Arbeitsort) | 2023 | –    | 0,1   | 0,1                     | –                      | 16,9                   |

## 7. Erwerbslosigkeit & Nicht-Erwerbstätigkeit

| ID   | Inhalt des Indikators   | Jahr | Wert | Kreis | Sachsen<br>(inkl. KfS*) | Min SN<br>(exkl. KfS*) | Max SN<br>(exkl. KfS*) |
|------|---|------|------|-------|-------------------------|------------------------|------------------------|
| 7_1  | Arbeitslose je 100 Einwohner/innen im Alter von 15 bis unter 65 Jahren  | 2023 | 5,3  | 4,6   | 5,4                     | 1,3                    | 11,3                   |
| 7_2  | SGB II & SGB III: Anteil arbeitsloser Frauen an allen Frauen im Alter von 15 bis unter 65 Jahren (in %)   | 2023 | 4,9  | 4,2   | 5,0                     | 0,5                    | 10,4                   |
| 7_3  | SGB II & SGB III: Anteil arbeitsloser Männer an allen Männern im Alter von 15 bis unter 65 Jahren (in %)  | 2023 | 5,7  | 5,0   | 5,8                     | 1,1                    | 12,1                   |
| 7_4  | SGB II & SGB III: Anteil Arbeitslose an der Gesamtbevölkerung derselben Altersgruppe: 15 bis unter 25 Jahre (in %)  | 2023 | 3,7  | 3,1   | 3,3                     | 0,2                    | 8,3                    |
| 7_5  | SGB II & SGB III: Anteil Arbeitslose an der Gesamtbevölkerung derselben Altersgruppe: 25 bis unter 40 Jahre (in %)  | 2023 | 7,4  | 5,7   | 6,3                     | 0,3                    | 12,6                   |
| 7_6  | SGB II & SGB III: Anteil Arbeitslose an der Gesamtbevölkerung derselben Altersgruppe: 40 bis unter 55 Jahre (in %)  | 2023 | 4,2  | 4,3   | 5,2                     | 0,6                    | 11,4                   |
| 7_7  | SGB II & SGB III: Anteil Arbeitslose an der Gesamtbevölkerung derselben Altersgruppe: 55 bis unter 65 Jahre (in %)  | 2023 | 5,5  | 4,7   | 5,7                     | 1,3                    | 13,0                   |
| 7_8  | Anteil Langzeitarbeitslose (> 12 Monate) an allen Arbeitslosen (in %)   | 2023 | 39,0 | 37,5  | 35,2                    | 8,1                    | 53,8                   |
| 7_9  | Anteil der Personen im Alter von 15 bis unter 65 Jahren, die weder arbeitslos noch in SV-pflichtiger Beschäftigung sind, an der Gesamtbevölkerung im Erwerbsalter (in %, Wohnort) | 2023 | 21,4 | 24,9  | 27,4                    | 13,3                   | 43,2                   |
| 7_10 | SGB III: Anteil Arbeitslose an allen Arbeitslosen (in %)  | 2023 | 32,0 | 32,8  | 32,3                    | 19,1                   | 82,4                   |
| 7_11 | SGB III: Anteil arbeitsloser Frauen an allen Frauen im Alter von 15 bis unter 65 Jahren (in %)  | 2023 | 1,3  | 1,3   | 1,6                     | 0,1                    | 3,4                    |
| 7_12 | SGB III: Anteil arbeitsloser Männer an allen Männern im Alter von 15 bis unter 65 Jahren (in %)   | 2023 | 2,0  | 1,7   | 1,9                     | 0,7                    | 3,4                    |
| 7_13 | SGB III: Anteil Arbeitslose an der Gesamtbevölkerung derselben Altersgruppe: 15 bis unter 25 Jahre (in %)   | 2023 | 1,2  | 1,0   | 1,2                     | -                      | 3,3                    |
| 7_14 | SGB III: Anteil Arbeitslose an der Gesamtbevölkerung derselben Altersgruppe: 55 bis unter 65 Jahre (in %)   | 2023 | 2,5  | 2,3   | 2,3                     | 0,8                    | 6,8                    |

### Anteil Arbeitslose/Erwerbstätige an der Gesamtbevölkerung im Alter von 20 bis unter 65 Jahre (in %)

(2014–2023)

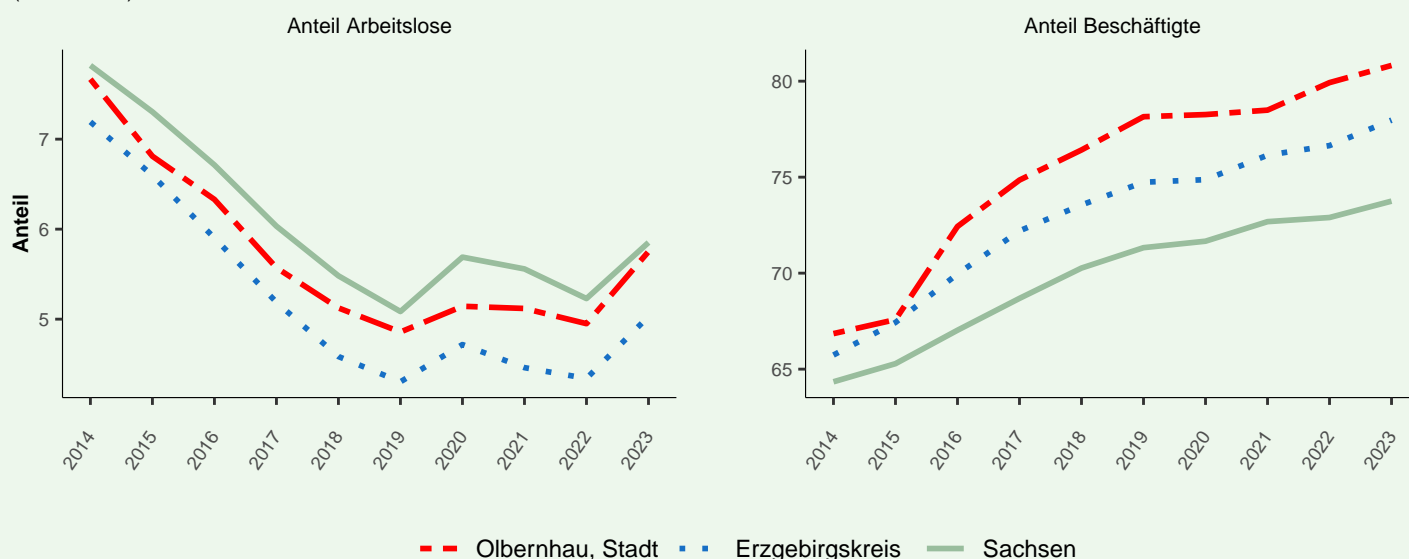

## 7. Erwerbslosigkeit & Nicht-Erwerbstätigkeit (Fortsetzung)

| ID   | Inhalt des Indikators   | Jahr | Wert | Kreis | Sachsen<br>(inkl. KfS*) | Min SN<br>(exkl. KfS*) | Max SN<br>(exkl. KfS*) |
|------|---|------|------|-------|-------------------------|------------------------|------------------------|
| 7_15 | SGB II: Anteil Arbeitslose an allen Arbeitslosen (in %)   | 2023 | 68,0 | 67,2  | 67,7                    | 17,6                   | 80,9                   |
| 7_16 | SGB II: Anteil arbeitsloser Frauen an allen Frauen im Alter von 15 bis unter 65 Jahren (in %)   | 2023 | 3,6  | 2,9   | 3,4                     | –                      | 7,8                    |
| 7_17 | SGB II: Anteil arbeitsloser Männer an allen Männern im Alter von 15 bis unter 65 Jahren (in %)  | 2023 | 3,6  | 3,3   | 3,9                     | 0,3                    | 9,0                    |
| 7_18 | SGB II: Anteil Arbeitslose an der Gesamtbevölkerung derselben Altersgruppe: 15 bis unter 25 Jahre (in %)                                    | 2023 | 2,5  | 2,1   | 2,1                     | –                      | 6,7                    |
| 7_19 | SGB II: Anteil Arbeitslose an der Gesamtbevölkerung derselben Altersgruppe: 55 bis unter 65 Jahre (in %)                                    | 2023 | 3,0  | 2,4   | 3,4                     | –                      | 9,4                    |
| 7_20 | SGB II: Anteil der Leistungsberechtigten (erwerbsfähig, nicht erwerbsfähig, sonstige) an allen Einwohner/innen unter 65 Jahren (in %)       | 2023 | 6,3  | 5,9   | 8,4                     | 0,4                    | 17,0                   |
| 7_21 | SGB II: Anteil der erwerbsfähigen Leistungsberechtigten an allen Leistungsberechtigten (in %)   | 2023 | 75,1 | 75,0  | 73,7                    | 59,2                   | 100,0                  |
| 7_22 | SGB II: Anteil der erwerbsfähigen leistungsberechtigten Frauen an allen erwerbsfähigen Leistungsberechtigten (in %)                         | 2023 | 50,0 | 49,6  | 50,1                    | 9,5                    | 74,0                   |
| 7_23 | SGB II: Anteil der erwerbstätigen erwerbsfähigen Leistungsberechtigten an allen erwerbsfähigen Leistungsberechtigten (in %)                 | 2023 | 25,4 | 20,7  | 20,2                    | –                      | 47,6                   |
| 7_24 | SGB II: Anteil der erwerbstätigen erwerbsfähigen leistungsberechtigten Frauen an allen erwerbsfähigen leistungsberechtigten Frauen (in %)   | 2023 | 28,1 | 21,8  | 20,2                    | –                      | 67,6                   |
| 7_25 | SGB II: Anteil der erwerbstätigen erwerbsfähigen leistungsberechtigten Männern an allen erwerbsfähigen leistungsberechtigten Männern (in %) | 2023 | 22,7 | 19,6  | 20,3                    | –                      | 52,1                   |
| 7_26 | SGB II: Anteil der nicht erwerbsfähigen Leistungsberechtigten (NEF) an allen Leistungsberechtigten (LB; in %).                              | 2023 | 20,0 | 22,0  | 24,3                    | –                      | 40,8                   |
| 7_27 | SGB II: Anteil der nicht erwerbsfähigen Leistungsberechtigten an der Gesamtbevölkerung derselben Altersgruppe: unter 15 Jahre (in %)        | 2023 | 7,4  | 6,9   | 10,9                    | –                      | 24,4                   |
| 7_28 | SGB II: Anteil der Personen in Bedarfsgemeinschaften an der Gesamtbevölkerung derselben Altersgruppe: unter 18 Jahren (in %)                | 2023 | 9,1  | 8,0   | 12,3                    | –                      | 26,4                   |

## 8. Bildung

| ID   | Inhalt des Indikators   | Jahr | Wert | Kreis  | Sachsen<br>(inkl. KfS*) | Min SN<br>(exkl. KfS*) | Max SN<br>(exkl. KfS*) |
|------|---|------|------|--------|-------------------------|------------------------|------------------------|
| 8_1  | Schüler/innen in Grundschulen am Schulort je Klasse für das im Berichtsjahr beginnende Schuljahr                                  | 2023 | 20,1 | 20,2   | 21,5                    | 10,0                   | 28,8                   |
| 8_2  | Schüler/innen in Grundschulen am Schulort je Lehrkraft (voll- & teilzeitbeschäftigt) für das im Berichtsjahr beginnende Schuljahr | 2023 | 13,4 | 14,5   | 14,9                    | 8,0                    | 23,6                   |
| 8_3  | Maximale Distanz, welche 50% der Gebäude bis zur nächsten Grundschule aufweisen (in km)   | 2021 | 1,7  | 1,4    | 1,4                     | 0,5                    | 10,9                   |
| 8_4  | Kindertageseinrichtungen  | 2023 | 9    | 247    | 3.067                   | –                      | 50                     |
| 8_5  | Genehmigte Plätze in Kindertageseinrichtungen   | 2023 | 773  | 28.207 | 374.976                 | –                      | 7.056                  |
| 8_6  | Auslastungsquote der Kindertageseinrichtungen   | 2023 | 81,6 | 81,9   | 86,1                    | 46,7                   | 100,0                  |
| 8_7  | Kinder in Kindertageseinrichtungen: unter 3 Jahre   | 2023 | 81   | 3.266  | 47.967                  | –                      | 900                    |
| 8_8  | Kinder in Kindertageseinrichtungen: 3 bis unter 6 Jahre   | 2023 | 209  | 7.623  | 105.209                 | –                      | 2.049                  |
| 8_9  | Kinder in Kindertageseinrichtungen: 6 bis unter 11 Jahre  | 2023 | 333  | 12.003 | 165.964                 | –                      | 2.918                  |
| 8_10 | Kinder in Kindertageseinrichtungen: 11 bis unter 14 Jahre   | 2023 | 8    | 215    | 3.614                   | –                      | 68                     |