

2. Sächsische Wanderungsanalyse

Ausgewählte Daten nach Landkreisen

Auftraggeber Sächsische Staatskanzlei

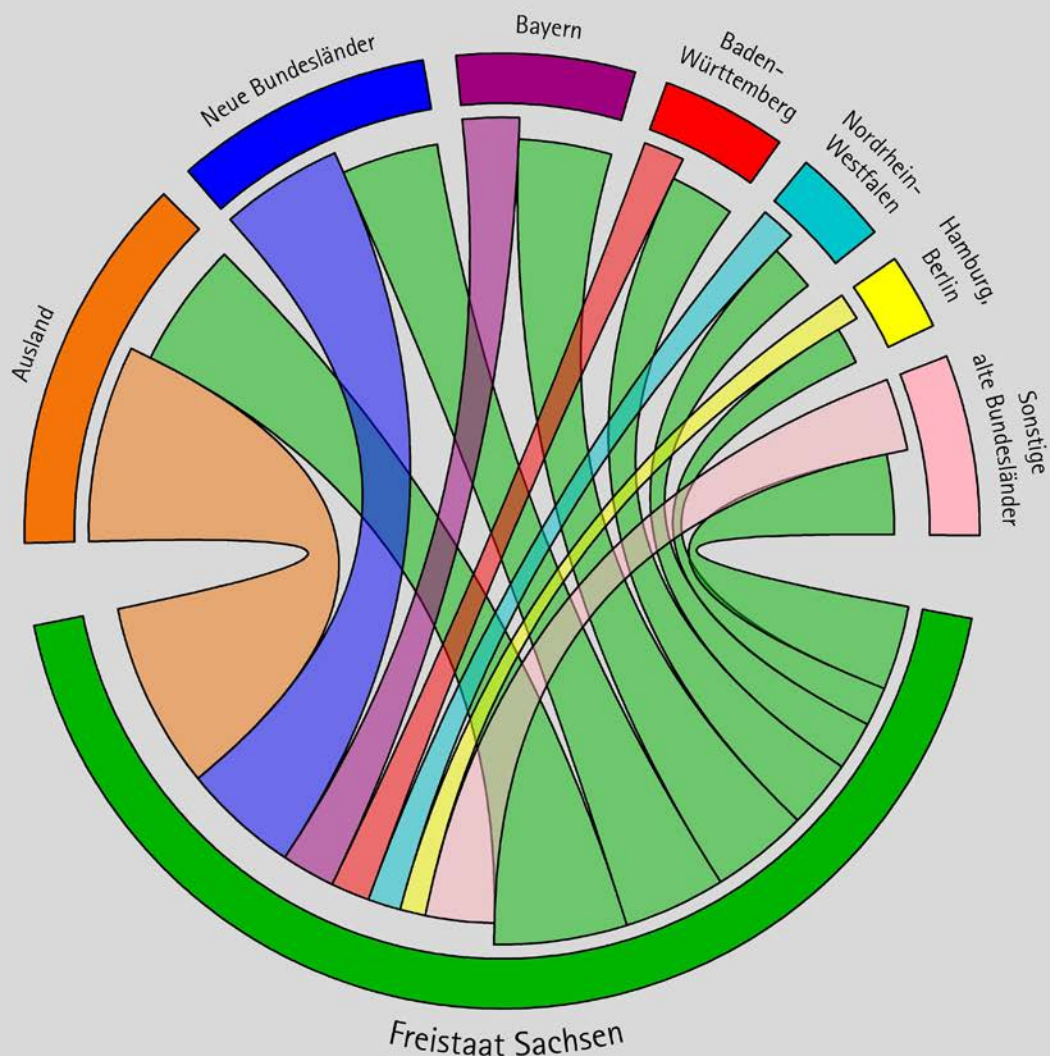

Wanderungsströme aus und nach Sachsen von 1991 bis 2015

Zeichenerklärung

- Nichts vorhanden (genau Null)
- 0 weniger als die Hälfte von 1 in der letzten besetzten Stelle, jedoch mehr als nichts
- ... Angabe fällt später an
- / Zahlenwert nicht sicher genug
- . Zahlenwert unbekannt oder geheim zu halten
- x Tabellenfach gesperrt, weil Aussage nicht sinnvoll
- () Aussagewert ist eingeschränkt
- p vorläufige Zahl
- r berichtigte Zahl
- s geschätzte Zahl

Inhalt

Seite

1	Vergleich des Wanderungsgeschehens mit ausgewählten Bundesländern.....	5
2	Vergleich des Wanderungsgeschehens mit ausgewählten Landkreisen.....	9

Abbildungen

Abb. 1	Wanderungen zwischen der Bundesrepublik Deutschland und dem Ausland sowie Wanderungen zwischen den Bundesländern 1991 bis 2015	5
Abb. 2	Zuzüge je 1 000 Einwohner 1991 bis 2015 nach ausgewählten Bundesländern	5
Abb. 3	Fortzüge je 1 000 Einwohner 1991 bis 2015 nach ausgewählten Bundesländern	6
Abb. 4	Überschuss der Zu- bzw. Fortzüge (-) je 1 000 Einwohner 1991 bis 2015 nach ausgewählten Bundesländern	6
Abb. 5	Wanderungseffizienz des Wanderungsaustausches mit dem Bundesgebiet 1991 bis 2015 nach ausgewählten Bundesländern	7
Abb. 6	Zuzüge aus dem Bundesgebiet je 1 000 Einwohner 1991 bis 2015 nach ausgewählten Bundesländern.....	7
Abb. 7	Fortzüge ins Bundesgebiet je 1 000 Einwohner 1991 bis 2015 nach ausgewählten Bundesländern.....	8
Abb. 8	Überschuss der Zu- bzw. Fortzüge (-) je 1 000 Einwohner gegenüber dem Bundesgebiet 1991 bis 2015 nach ausgewählten Bundesländern	8
Abb. 9	Ausgewählte Landkreise im früheren Bundesgebiet und sächsische Landkreise	9
Abb. 10	Bevölkerung, Fläche und Bevölkerungsdichte 2015 nach ausgewählten Landkreisen	10
Abb. 11	Überschuss der Zu- bzw. Fortzüge (-) je 1 000 Einwohner 1991 bis 2015 nach ausgewählten Landkreisen.....	11
Abb. 12	Zuzüge je 1 000 Einwohner 1991 bis 2015 nach ausgewählten Landkreisen	12
Abb. 13	Fortzüge je 1 000 Einwohner 1991 bis 2015 nach ausgewählten Landkreisen.....	13

Tabellen

Zu- und Fortzüge in ausgewählten Bundesländern

1.1	Zu- und Fortzüge über die Landesgrenze des Freistaates Bayern 1991 bis 2015 nach Herkunfts- und Zielgebieten	14
1.2	Zu- und Fortzüge über die Landesgrenze des Freistaates Bayern 1991 bis 2015 nach Herkunfts- und Zielgebieten je 1 000 Einwohner	16
2.1	Zu- und Fortzüge über die Landesgrenze Hessens 1991 bis 2015 nach Herkunfts- und Zielgebieten	18
2.2	Zu- und Fortzüge über die Landesgrenze Hessens 1991 bis 2015 nach Herkunfts- und Zielgebieten je 1 000 Einwohner	20

3.1	Zu- und Fortzüge über die Landesgrenze Niedersachsens 1991 bis 2015 nach Herkunfts- und Zielgebieten	22
3.2	Zu- und Fortzüge über die Landesgrenze Niedersachsens 1991 bis 2015 nach Herkunfts- und Zielgebieten je 1 000 Einwohner	24
4.1	Zu- und Fortzüge über die Landesgrenze von Rheinland-Pfalz 1991 bis 2015 nach Herkunfts- und Zielgebieten	26
4.2	Zu- und Fortzüge über die Landesgrenze von Rheinland-Pfalz 1991 bis 2015 nach Herkunfts- und Zielgebieten je 1 000 Einwohner	28
5.1	Zu- und Fortzüge über die Landesgrenze des Freistaates Sachsen 1991 bis 2015 nach Herkunfts- und Zielgebieten	30
5.2	Zu- und Fortzüge über die Landesgrenze des Freistaates Sachsen 1991 bis 2015 nach Herkunfts- und Zielgebieten je 1 000 Einwohner	32

Zu- und Fortzüge ausgewählter Landkreise der Bundesländer Bayern, Hessen, Niedersachsen und Rheinland-Pfalz

6.1	Zu- und Fortzüge des Landkreises Schwandorf (BY) über die Kreisgrenze 1991 bis 2015 nach Herkunfts- und Zielgebieten	34
6.2	Zu- und Fortzüge des Landkreises Schwandorf (BY) über die Kreisgrenze 1991 bis 2015 nach Herkunfts- und Zielgebieten je 1 000 Einwohner	36
7.1	Zu- und Fortzüge des Landkreises Rhön-Grabfeld (BY) über die Kreisgrenze 1991 bis 2015 nach Herkunfts- und Zielgebieten	38
7.2	Zu- und Fortzüge des Landkreises Rhön-Grabfeld (BY) über die Kreisgrenze 1991 bis 2015 nach Herkunfts- und Zielgebieten	40
8.1	Zu- und Fortzüge des Landkreises Wunsiedel i. Fichtelgebirge (BY) über die Kreisgrenze 1991 bis 2015 nach Herkunfts- und Zielgebieten	42
8.2	Zu- und Fortzüge des Landkreises Wunsiedel i. Fichtelgebirge (BY) über die Kreisgrenze 1991 bis 2015 nach Herkunfts- und Zielgebieten je 1 000 Einwohner	44
9.1	Zu- und Fortzüge des Landkreises Cham (BY) über die Kreisgrenze 1991 bis 2015 nach Herkunfts- und Zielgebieten.....	46
9.2	Zu- und Fortzüge des Landkreises Cham (BY) über die Kreisgrenze 1991 bis 2015 nach Herkunfts- und Zielgebieten je 1 000 Einwohner	48
10.1	Zu- und Fortzüge des Landkreises Tirschenreuth (BY) über die Kreisgrenze 1991 bis 2015 nach Herkunfts- und Zielgebieten	50
10.2	Zu- und Fortzüge des Landkreises Tirschenreuth (BY) über die Kreisgrenze 1991 bis 2015 nach Herkunfts- und Zielgebieten je 1 000 Einwohner	52
11.1	Zu- und Fortzüge des Landkreises Waldeck-Frankenberg (HE) über die Kreisgrenze 1991 bis 2015 nach Herkunfts- und Zielgebieten.....	54
11.2	Zu- und Fortzüge des Landkreises Waldeck-Frankenberg (HE) über die Kreisgrenze 1991 bis 2015 nach Herkunfts- und Zielgebieten je 1 000 Einwohner	56
12.1	Zu- und Fortzüge des Landkreises Ammerland (NI) über die Kreisgrenze 1991 bis 2015 nach Herkunfts- und Zielgebieten.....	58
12.2	Zu- und Fortzüge des Landkreises Ammerland (NI) über die Kreisgrenze 1991 bis 2015 nach Herkunfts- und Zielgebieten je 1 000 Einwohner	60

13.1	Zu- und Fortzüge des Landkreises Lüchow-Dannenberg (NI) über die Kreisgrenze 1991 bis 2015 nach Herkunfts- und Zielgebieten.....	62
13.2	Zu- und Fortzüge des Landkreises Lüchow-Dannenberg (NI) über die Kreisgrenze 1991 bis 2015 nach Herkunfts- und Zielgebieten je 1 000 Einwohner	64
14.1	Zu- und Fortzüge des Landkreises Emsland (NI) über die Kreisgrenze 1991 bis 2015 nach Herkunfts- und Zielgebieten.....	66
14.2	Zu- und Fortzüge des Landkreises Emsland (NI) über die Kreisgrenze 1991 bis 2015 nach Herkunfts- und Zielgebieten je 1 000 Einwohner	68
15.1	Zu- und Fortzüge des Landkreises Birkenfeld (RP) über die Kreisgrenze 1991 bis 2015 nach Herkunfts- und Zielgebieten.....	70
15.2	Zu- und Fortzüge des Landkreises Birkenfeld (RP) über die Kreisgrenze 1991 bis 2015 nach Herkunfts- und Zielgebieten je 1 000 Einwohner	72
16.1	Zu- und Fortzüge des Eifelkreises Bitburg-Prüm (RP) über die Kreisgrenze 1991 bis 2015 nach Herkunfts- und Zielgebieten	74
16.2	Zu- und Fortzüge des Eifelkreises Bitburg-Prüm (RP) über die Kreisgrenze 1991 bis 2015 nach Herkunfts- und Zielgebieten je 1 000 Einwohner	76

Zu- und Fortzüge der Kreisfreien Städte und Landkreise des Freistaates Sachsen

17.1	Zu- und Fortzüge der Kreisfreien Stadt Chemnitz (SN) über die Kreisgrenze 1991 bis 2015 nach Herkunfts- und Zielgebieten	78
17.2	Zu- und Fortzüge der Kreisfreien Stadt Chemnitz (SN) über die Kreisgrenze 1991 bis 2015 nach Herkunfts- und Zielgebieten je 1 000 Einwohner	80
18.1	Zu- und Fortzüge des Erzgebirgskreises (SN) über die Kreisgrenze 1991 bis 2015 nach Herkunfts- und Zielgebieten	82
18.2	Zu- und Fortzüge des Erzgebirgskreises (SN) über die Kreisgrenze 1991 bis 2015 nach Herkunfts- und Zielgebieten je 1 000 Einwohner	84
19.1	Zu- und Fortzüge des Landkreises Mittelsachsen (SN) über die Kreisgrenze 1991 bis 2015 nach Herkunfts- und Zielgebieten	86
19.2	Zu- und Fortzüge des Landkreises Mittelsachsen (SN) über die Kreisgrenze 1991 bis 2015 nach Herkunfts- und Zielgebieten je 1 000 Einwohner	88
20.1	Zu- und Fortzüge des Vogtlandkreises (SN) über die Kreisgrenze 1991 bis 2015 nach Herkunfts- und Zielgebieten	90
20.2	Zu- und Fortzüge des Vogtlandkreises (SN) über die Kreisgrenze 1991 bis 2015 nach Herkunfts- und Zielgebieten je 1 000 Einwohner	92
21.1	Zu- und Fortzüge des Landkreises Zwickau (SN) über die Kreisgrenze 1991 bis 2015 nach Herkunfts- und Zielgebieten.....	94
21.2	Zu- und Fortzüge des Landkreises Zwickau (SN) über die Kreisgrenze 1991 bis 2015 nach Herkunfts- und Zielgebieten je 1 000 Einwohner	96
22.1	Zu- und Fortzüge der Kreisfreien Stadt Dresden (SN) über die Kreisgrenze 1991 bis 2015 nach Herkunfts- und Zielgebieten	98
22.2	Zu- und Fortzüge der Kreisfreien Stadt Dresden (SN) über die Kreisgrenze 1991 bis 2015 nach Herkunfts- und Zielgebieten je 1 000 Einwohner	100

23.1	Zu- und Fortzüge des Landkreises Bautzen (SN) über die Kreisgrenze 1991 bis 2015 nach Herkunfts- und Zielgebieten.....	102
23.2	Zu- und Fortzüge des Landkreises Bautzen (SN) über die Kreisgrenze 1991 bis 2015 nach Herkunfts- und Zielgebieten je 1 000 Einwohner	104
24.1	Zu- und Fortzüge des Landkreises Görlitz (SN) über die Kreisgrenze 1991 bis 2015 nach Herkunfts- und Zielgebieten.....	106
24.2	Zu- und Fortzüge des Landkreises Görlitz (SN) über die Kreisgrenze 1991 bis 2015 nach Herkunfts- und Zielgebieten je 1 000 Einwohner	108
25.1	Zu- und Fortzüge des Landkreises Meißen (SN) über die Kreisgrenze 1991 bis 2015 nach Herkunfts- und Zielgebieten.....	110
25.2	Zu- und Fortzüge des Landkreises Meißen (SN) über die Kreisgrenze 1991 bis 2015 nach Herkunfts- und Zielgebieten je 1 000 Einwohner	112
26.1	Zu- und Fortzüge des Landkreises Sächsische Schweiz-Osterzgebirge (SN) über die Kreisgrenze 1991 bis 2015 nach Herkunfts- und Zielgebieten	114
26.2	Zu- und Fortzüge des Landkreises Sächsische Schweiz-Osterzgebirge (SN) über die Kreisgrenze 1991 bis 2015 nach Herkunfts- und Zielgebieten je 1 000 Einwohner	116
27.1	Zu- und Fortzüge der Kreisfreien Stadt Leipzig (SN) über die Kreisgrenze 1991 bis 2015 nach Herkunfts- und Zielgebieten	118
27.2	Zu- und Fortzüge der Kreisfreien Stadt Leipzig (SN) über die Kreisgrenze 1991 bis 2015 nach Herkunfts- und Zielgebieten je 1 000 Einwohner	120
28.1	Zu- und Fortzüge des Landkreises Leipzig (SN) über die Kreisgrenze 1991 bis 2015 nach Herkunfts- und Zielgebieten.....	122
28.2	Zu- und Fortzüge des Landkreises Leipzig (SN) über die Kreisgrenze 1991 bis 2015 nach Herkunfts- und Zielgebieten je 1 000 Einwohner	124
29.1	Zu- und Fortzüge des Landkreises Nordsachsen (SN) über die Kreisgrenze 1991 bis 2015 nach Herkunfts- und Zielgebieten	126
29.2	Zu- und Fortzüge des Landkreises Nordsachsen (SN) über die Kreisgrenze 1991 bis 2015 nach Herkunfts- und Zielgebieten je 1 000 Einwohner	128

1 Vergleich des Wanderungsgeschehens mit ausgewählten Bundesländern

Über 27 Millionen Menschen sind in den letzten 25 Jahren innerhalb Deutschlands in ein anderes Bundesland gezogen. Im gleichen Zeitraum wurden in der Bundesrepublik 25 Millionen Zuzüge aus dem und 18 Millionen Fortzüge in das Ausland registriert. Die folgende Grafik verdeutlicht die Relationen zwischen der Wanderung über die Bundesgrenze und dem Volumen des Wanderungsaustausches zwischen den Bundesländern.

Abb. 1 Wanderungen zwischen der Bundesrepublik Deutschland und dem Ausland sowie Wanderungen zwischen den Bundesländern 1991 bis 2015

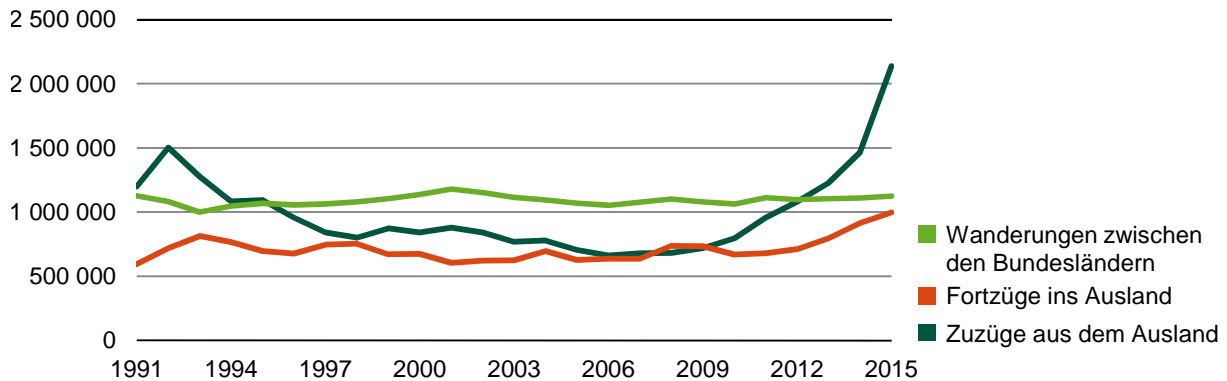

Quelle: Statistisches Bundesamt

Für einen Vergleich zwischen Sachsen und den vom Auftraggeber ausgewählten vier Bundesländern Niedersachsen, Hessen, Rheinland-Pfalz und Bayern werden zunächst (bezogen auf 1 000 Einwohner) die Zu- und die Fortzüge über die Grenze des jeweiligen Bundeslandes sowie die Wanderungssalden gegenübergestellt.

Abb. 2 Zuzüge je 1 000 Einwohner 1991 bis 2015 nach ausgewählten Bundesländern

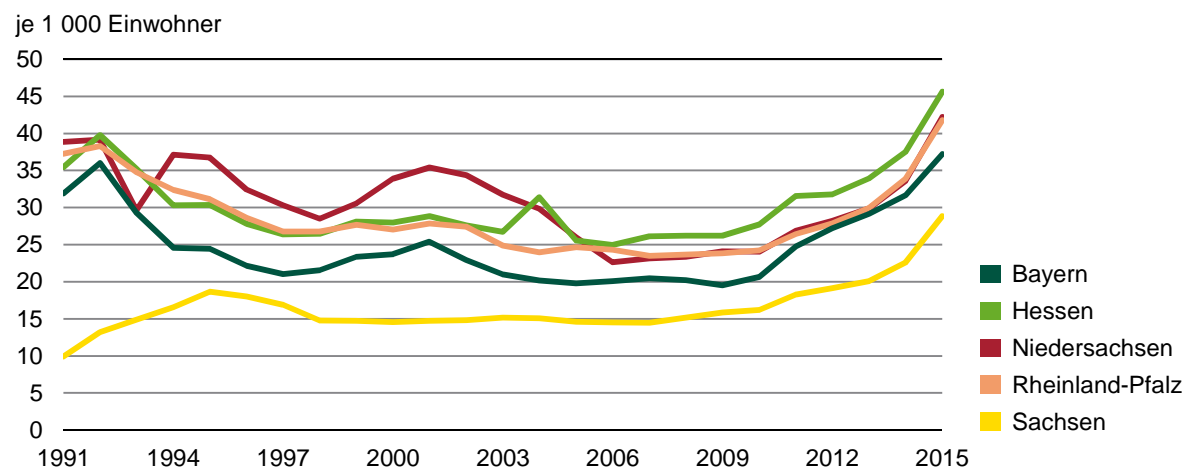

Quelle: Statistische Landesämter, eigene Berechnungen

Sachsen hatte dabei jeweils die niedrigsten Fortzugsraten und die niedrigsten Zuzugsraten. Lediglich Bayern wies zeitweise ähnliche Fortzugsraten auf. Deutlich sind bei allen dargestellten Bundesländern die Auswirkungen des Zuzugs aus dem Ausland am Ende des Betrachtungszeitraums erkennbar.

Die Verflechtung der Wanderungsströme von Sachsen mit diesen ausgewählten Bundesländern spiegelt sich in den Fortzugsraten aus Sachsen und den Zuzugsraten der anderen Bundesländer besonders um das Jahr 2001 wider.

Abb. 3 Fortzüge je 1 000 Einwohner 1991 bis 2015 nach ausgewählten Bundesländern



Abb. 4 Überschuss der Zu- bzw. Fortzüge (-) je 1 000 Einwohner 1991 bis 2015 nach ausgewählten Bundesländern



Der Wanderungsaustausch mit dem Ausland wird primär von der Gesetzgebung des Bundes, aber auch von der internationalen Entwicklung beeinflusst. Darüber hinaus hängt er aber auch von den wirtschaftlichen Gegebenheiten und nicht zuletzt von der Struktur und dem Anteil der nichtdeutschen Bevölkerung in einem Bundesland ab. In Sachsen ist der Einfluss der letztgenannten Faktoren im Vergleich zu den betrachteten Bundesländern von relativ geringer Bedeutung. Deshalb wurden in den folgenden Auswertungen die Zu- und Fortzüge über die Bundesgrenze nicht mehr berücksichtigt, sondern nur der Wanderungsaustausch der fünf Bundesländer mit der Gesamtheit der jeweils anderen Bundesländer betrachtet. Sachsen gehört zu den Bundesländern, die in der Bilanz der letzten 25 Jahre Wanderungsverluste gegenüber dem Bundesgebiet zu verzeichnen hatten. Von den vier ausgewählten Bundesländern

Niedersachsen, Hessen, Rheinland-Pfalz und Bayern weisen drei in der Bilanz der letzten 25 Jahre einen Wanderungsgewinn auf. Der statistisch ermittelte Wanderungsverlust für Niedersachsen ist zu einem wesentlichen Teil auf die in Verbindung mit dem Grenzdurchgangslager Friedland registrierten Zu- und Fortzüge zurückzuführen. Ohne diesen Einflussfaktor ergäbe sich in der Bilanz 1991 bis 2015 auch für Niedersachsen ein Wanderungsgewinn gegenüber dem Bundesgebiet. Die folgenden Auswertungen sind unter diesen Einschränkungen zu betrachten.

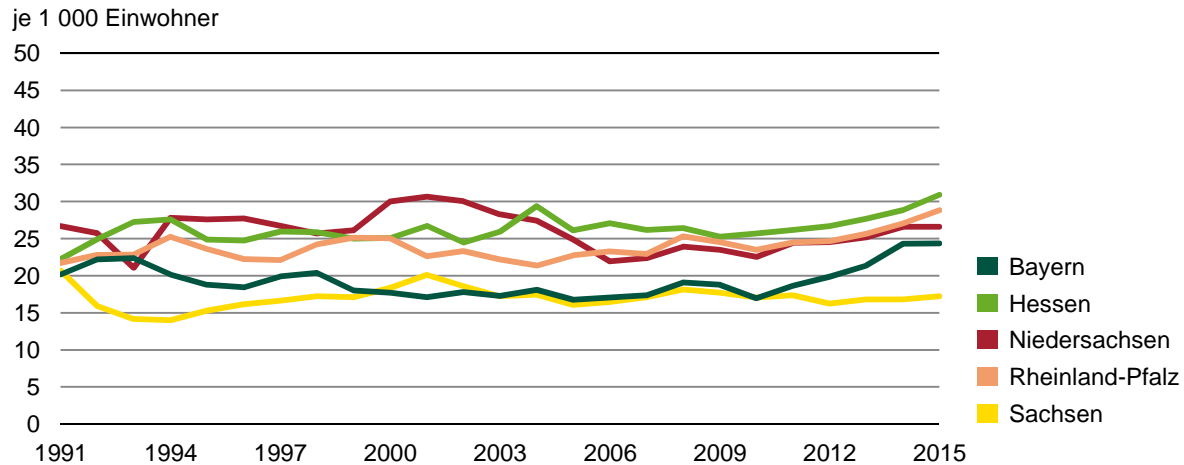
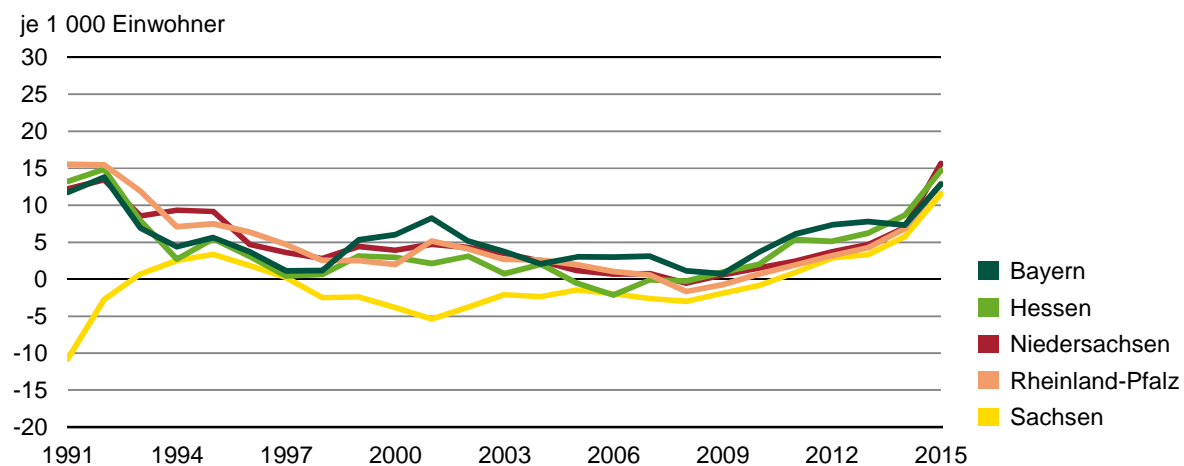
Für weitere Vergleiche der fünf Bundesländer wurde u. a. die Wanderungseffizienz berechnet. Die Wanderungseffizienz ist ein Maß dafür, wie das Zusammenspiel von Zuzügen aus und Fortzügen in die anderen Bundesländer zu einer (kurzfristigen) Veränderung der Bevölkerungszahl beitragen. Die Ziffer schwankt zwischen 1 und -1. Bei einem Wert von 0 ist der Wanderungssaldo ausgeglichen.

Abb. 5 Wanderungseffizienz des Wanderungsaustausches mit dem Bundesgebiet 1991 bis 2015 nach ausgewählten Bundesländern

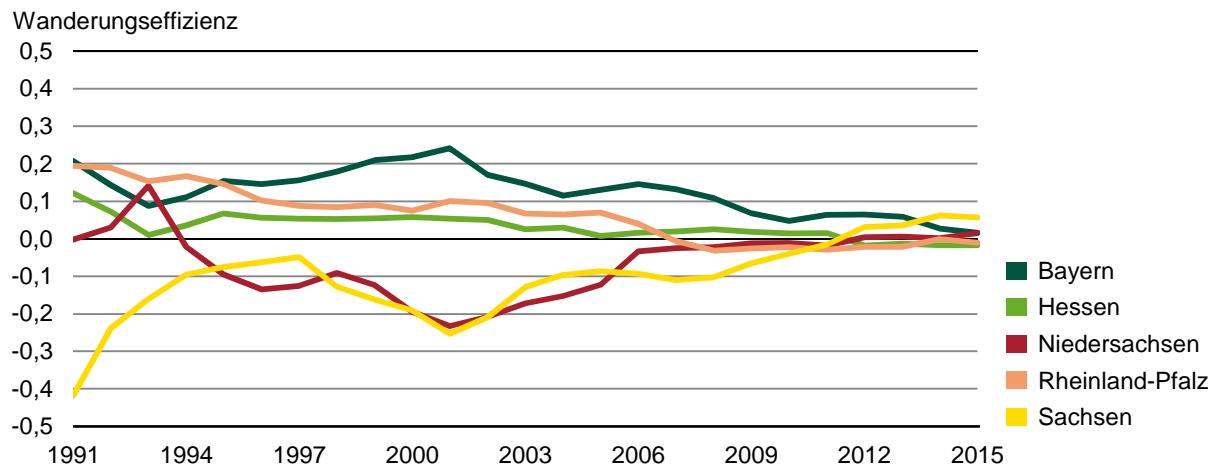

Quelle: Statistische Landesämter, eigene Berechnungen

Abb. 6 Zuzüge aus dem Bundesgebiet je 1 000 Einwohner 1991 bis 2015 nach ausgewählten Bundesländern

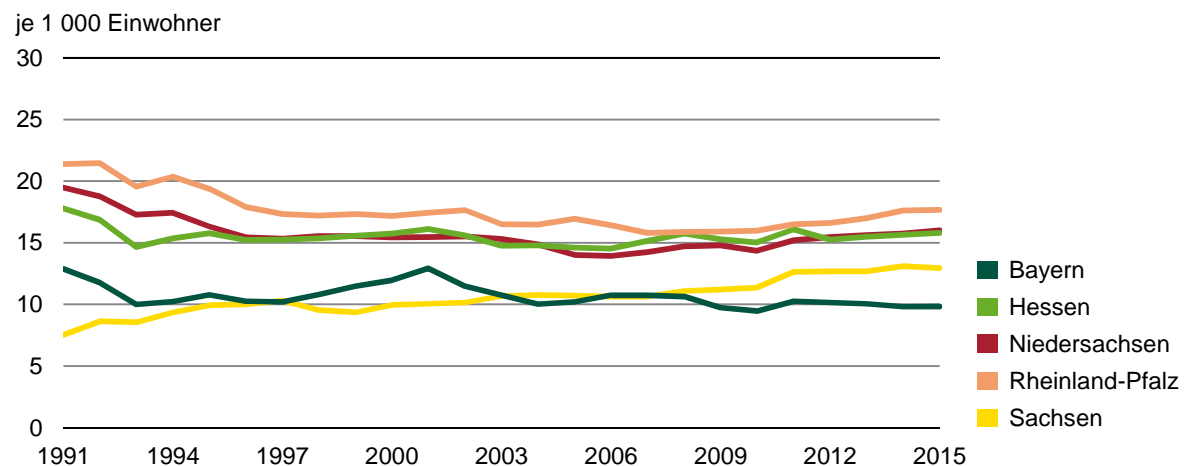

Quelle: Statistische Landesämter, eigene Berechnungen

Abb. 7 Fortzüge ins Bundesgebiet je 1 000 Einwohner 1991 bis 2015 nach ausgewählten Bundesländern



Abb. 8 Überschuss der Zu- bzw. Fortzüge (-) je 1 000 Einwohner gegenüber dem Bundesgebiet 1991 bis 2015 nach ausgewählten Bundesländern



2 Vergleich des Wanderungsgeschehens mit ausgewählten Landkreisen

Bei der Gegenüberstellung der Ergebnisse der Wanderungsstatistik der zehn sächsischen Landkreise mit elf ebenfalls vom Auftraggeber ausgewählten Landkreisen im Bundesgebiet zeigt sich, dass die geografische Lage der Landkreise und die grundsätzliche Kreisgebietsstruktur der Bundesländer eine sehr wesentliche Rahmenbedingung für die Bewertung der Daten ist.

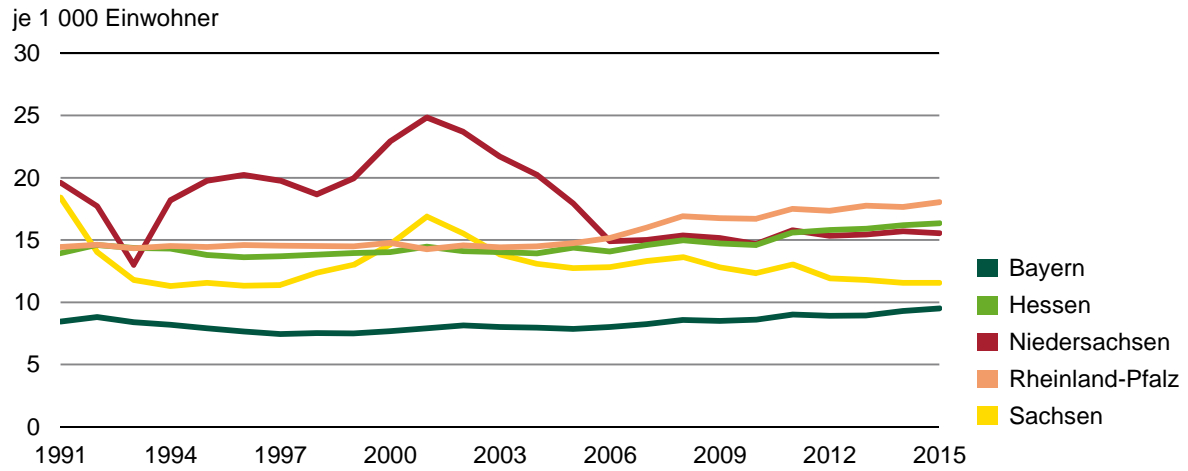
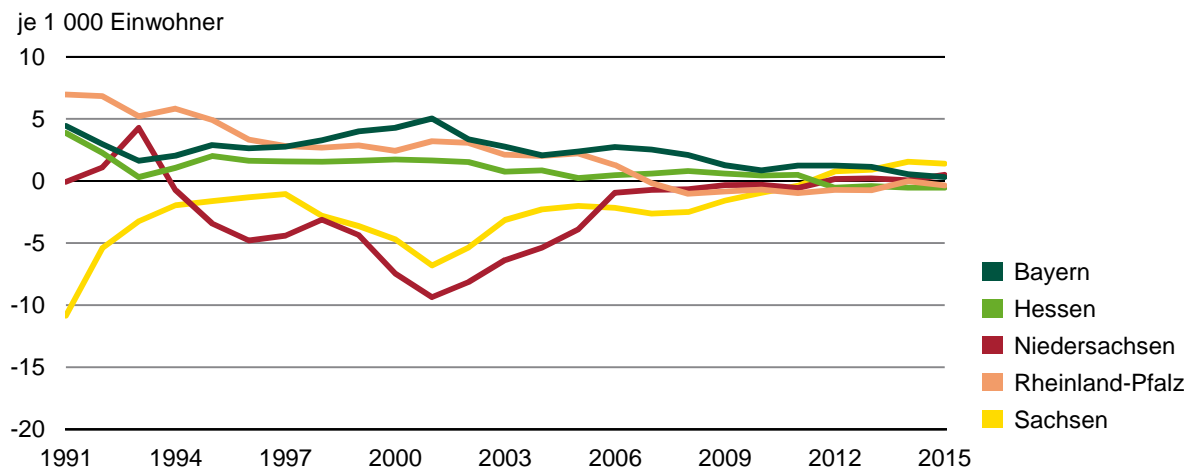
Abb. 9 Ausgewählte Landkreise im früheren Bundesgebiet und sächsische Landkreise

Bundesland Niedersachsen

- | Landkreis Ammerland
- | Landkreis Lüchow-Dannenberg
- | Landkreis Emsland

Bundesland Hessen

- | Landkreis Waldeck-Frankenberg

Bundesland Rheinland-Pfalz

- | Landkreis Birkenfeld
- | Eifelkreis Bitburg-Prüm

Bundesland Bayern

- | Landkreis Cham
- | Landkreis Schwandorf
- | Landkreis Rhön-Grabfeld
- | Landkreis Tirschenreuth
- | Landkreis Wunsiedel i. Fichtelgebirge



Acht der zehn sächsischen Landkreise grenzen an eine Kreisfreie Stadt. Das ist nur bei einem der elf Vergleichskreise der Fall. Acht der sächsischen Landkreise haben eine Grenze zu einem anderen Bundesland. Sechs sächsische Landkreise liegen an einer Bundesaußengrenze. Daraus lassen sich vier Gruppen beschreiben: Der Landkreis Görlitz und der Vogtlandkreis sind die beiden sächsischen Landkreise, die nicht direkt an eine der drei Kreisfreien Städte grenzen. Beide Landkreise liegen an der Bundesaußengrenze, grenzen aber auch an andere Bundesländer. Der Erzgebirgskreis und der Landkreis Sächsische Schweiz grenzen an eine Kreisfreie Stadt und an andere EU-Staaten. Die Landkreise Mittelsachsen und Bautzen haben eine Bundesaußengrenze und grenzen an eine Kreisfreie Stadt sowie ein anderes Bundesland. Die Landkreise Zwickau, Meißen, Leipzig und Nordsachsen grenzen an eine Kreisfreie Stadt und an mindestens ein anderes Bundesland. Bezüglich der o. g. Einordnung in die Kreisgebietsstruktur der betrachteten Bundesländer ist nur der Landkreis Emsland mit sächsischen Landkreisen vergleichbar. Er grenzt wie der Vogtlandkreis und der Landkreis Görlitz an ein anderes Bundesland und hat gleichzeitig eine Bundesaußengrenze. Der Landkreis Ammerland ist ein Binnenkreis, der an eine Kreisfreie Stadt grenzt. Die Landkreise Lüchow-Dannenberg, Waldeck-Frankenberg, Birkenfeld und

Rhön-Grabfeld grenzen an andere Bundesländer. Der Eifelkreis Bitburg-Prüm und die Landkreise Cham, Schwandorf, Tirschenreuth und Wunsiedel i. Fichtelgebirge haben eine Bundesaußengrenze. Die sächsischen Landkreise und der Landkreis Emsland zählen in Bezug auf die Einwohnerzahl am Jahresende 2015 bundesweit zu den einhundert größten Landkreisen.

Abb. 10 Bevölkerung, Fläche und Bevölkerungsdichte 2015 nach ausgewählten Landkreisen

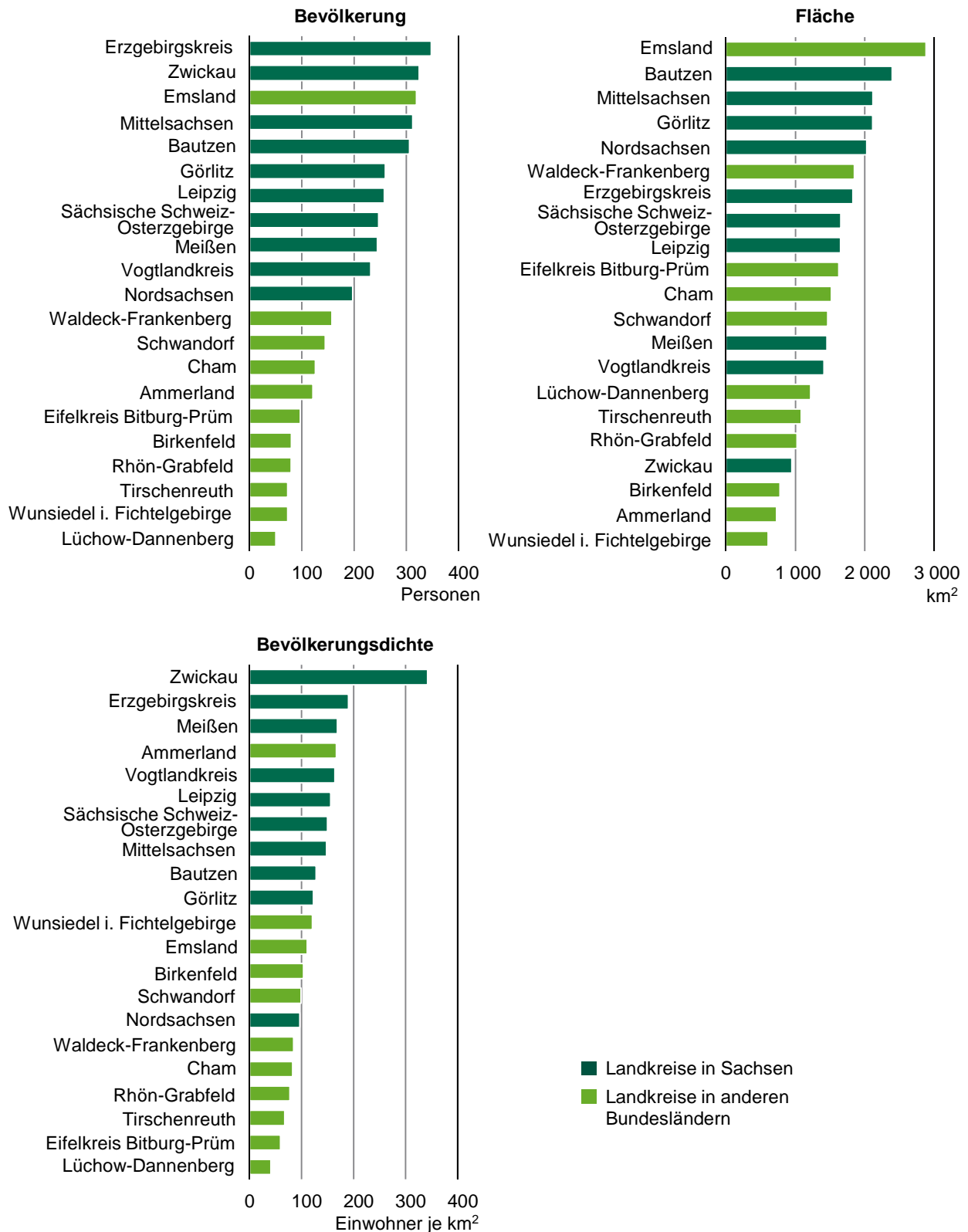

Für die vergleichenden Darstellungen werden die Zu- und die Fortzüge über die Kreisgrenze sowie der Wanderungssaldo für die Berichtsjahre 1991 bis 2015, jeweils bezogen auf 1 000 Einwohner, betrachtet. Zu- und Fortzüge innerhalb des Kreises sind demzufolge nicht berücksichtigt.

Für die sächsischen Landkreise ergibt sich besonders in Folge der starken Suburbanisierungsprozesse Mitte bis Ende der 1990er Jahre ein spezifisches Verlaufsmuster. Dieses findet sich bei den Vergleichsregionen im Bundesgebiet nicht wieder. In den sächsischen Landkreisen überwogen 1991 und 1992 noch die Wanderungsverluste. Ab 1993 zeigten sich in Sachsen die Effekte der Suburbanisierung. Besonders deutlich wurde das in den Landkreisen Leipzig, Sächsische Schweiz-Osterzgebirge, Bautzen, Nordsachsen, Mittelsachsen und Meißen. Von 1991 bis 1997 verzeichneten die elf Landkreise in den anderen Bundesländern fast ausschließlich Wanderungsgewinne.

In Phase III (1998 bis 2001) und Phase IV (2002 bis 2010) verstärkten sich die Wanderungsverluste der sächsischen Landkreise wieder. In abgeschwächter Form ist diese Entwicklung besonders ab Mitte der Phase III auch für die betrachteten bayerischen Landkreise Tirschenreuth, Wunsiedel und Rhön-Grabfeld sowie die Landkreise Birkenfeld und Waldeck-Frankenberg zu beobachten.

Abb. 11 Überschuss der Zu- bzw. Fortzüge (-) je 1 000 Einwohner 1991 bis 2015 nach ausgewählten Landkreisen

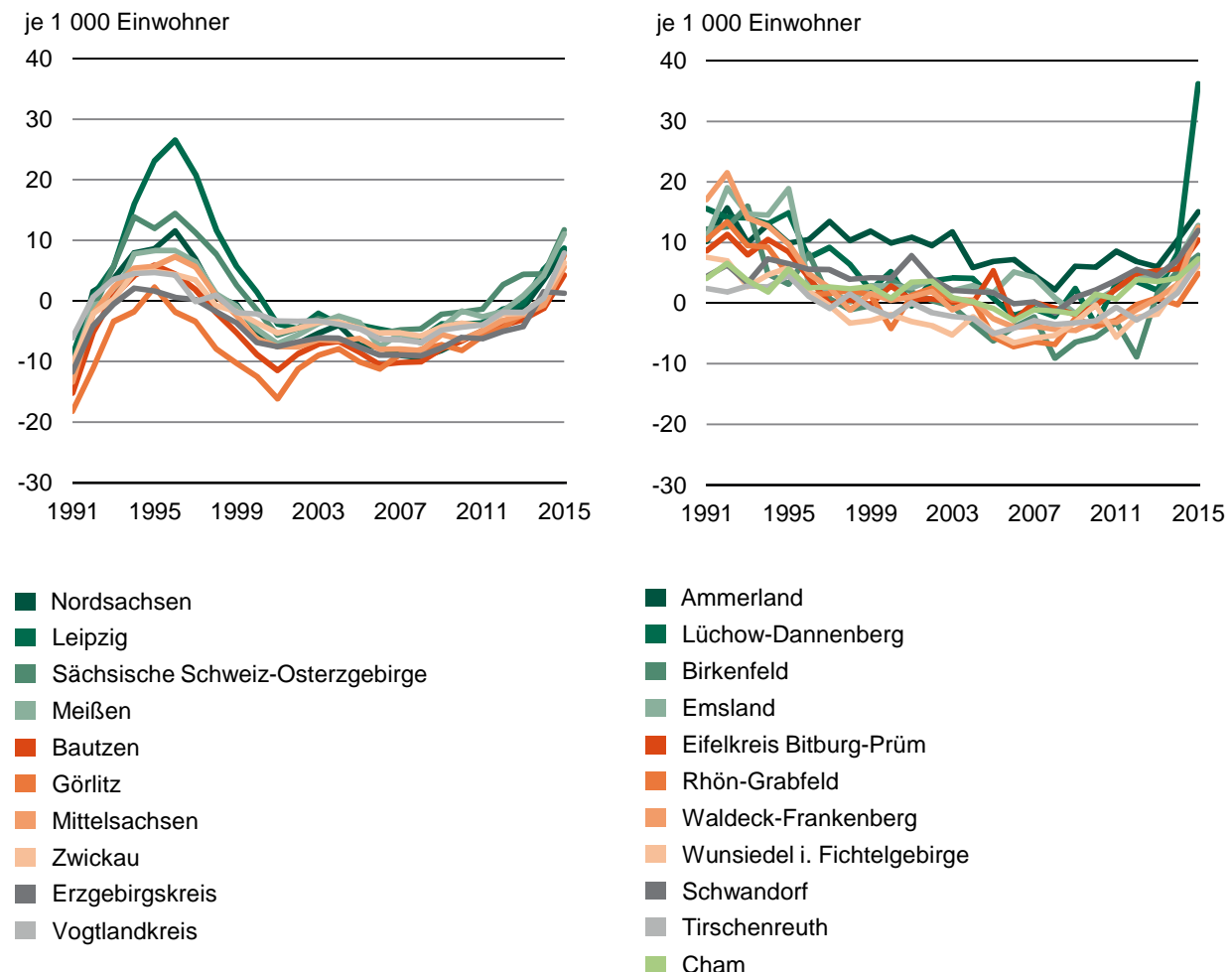

Quelle: Statistische Landesämter, eigene Berechnungen

Wanderungsverluste sind bei den Landkreisen in Sachsen noch bis in die Phase V (2011 bis 2015) hinein zu erkennen. Von den betrachteten elf Landkreisen im früheren Bundesgebiet waren die Landkreise in unterschiedlichem Maße von Abwanderung betroffen. Insgesamt wirkten sich wirtschaftliche Rahmenbedingungen später und in geringerer Intensität als in den Landkreisen in Sachsen aus. Im Fall des Landkreises Ammerland in Niedersachsen wurde von 1991 bis 2015 durchgehend hohe Zuwanderung, vor allem aus dem eigenen Bundesland, registriert.

Eine ähnlich positive Entwicklung konnte der Landkreis Emsland aufweisen, dort waren Wanderungsgewinne vor allem gegenüber dem Ausland und (geringfügig, aber durchgängig) mit den neuen Bundesländern zu beobachten.

Im Zeitverlauf die höchsten Wanderungsverluste je 1 000 Einwohner hatten die Beispielkreise in Bayern (außer Schwandorf), alle in Grenzlage zu Tschechien bzw. Thüringen, sowie der Landkreis Birkenfeld (Rheinland-Pfalz). Ursache für die Wanderungsverluste waren in den meisten Fällen verstärkte Fortzüge in das jeweilige Bundesland. Diese wurden in Phase V durch Wanderungsgewinne gegenüber dem Ausland zum Teil mehr als ausgeglichen.

Abb. 12 Zuzüge je 1 000 Einwohner 1991 bis 2015 nach ausgewählten Landkreisen

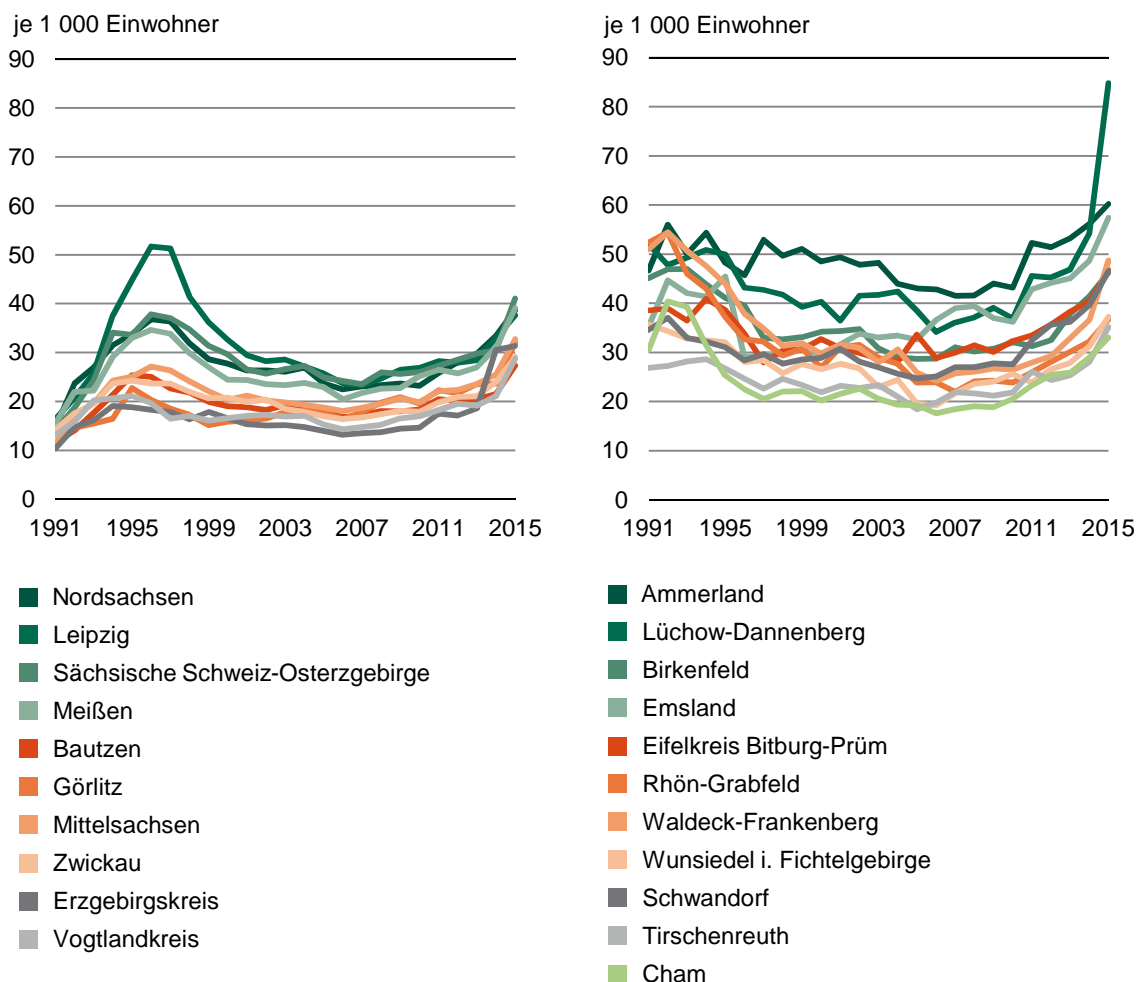

Quelle: Statistische Landesämter, eigene Berechnungen

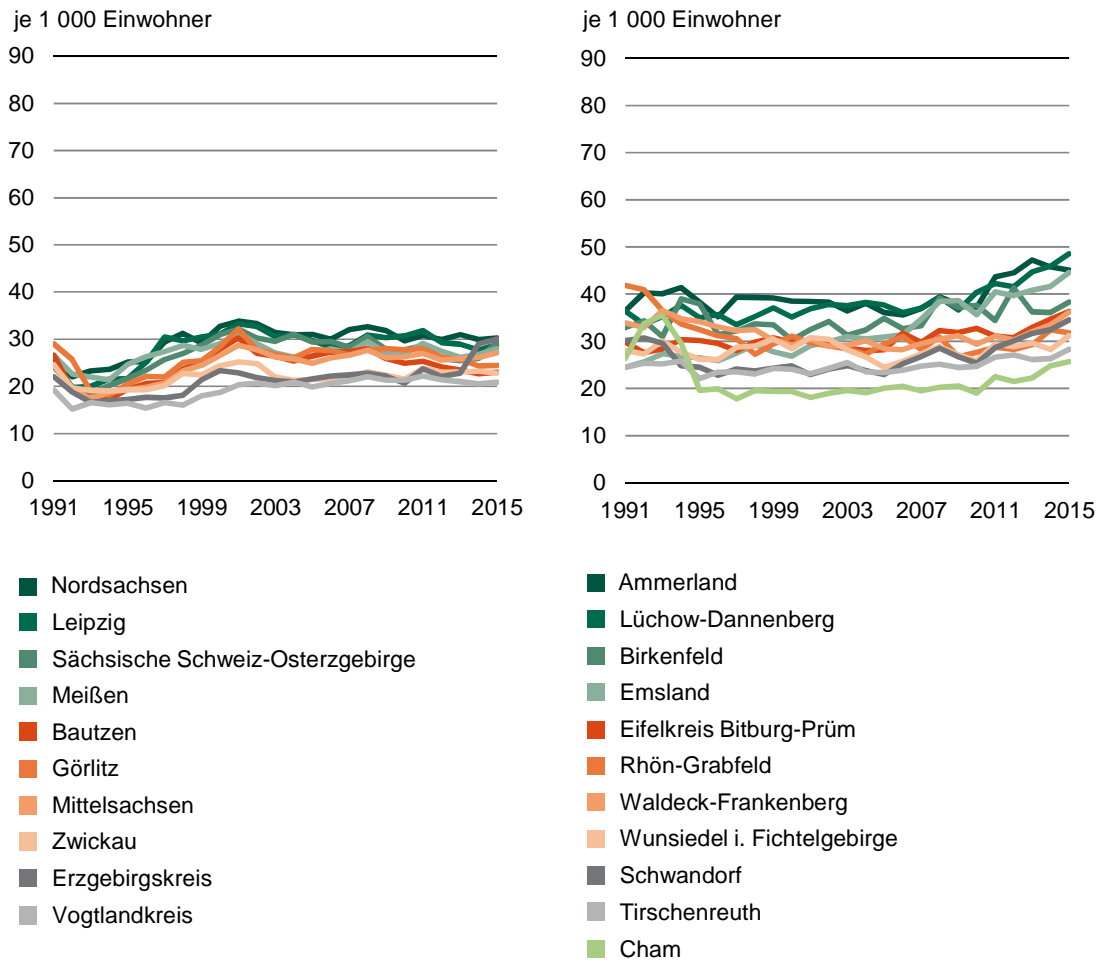
Abb. 13 Fortzüge je 1 000 Einwohner 1991 bis 2015 nach ausgewählten Landkreisen

Quelle: Statistische Landesämter, eigene Berechnungen

1.1 Zu- und Fortzüge über die Landesgrenze des Freistaates Bayern 1991 bis 2015 nach Herkunfts- und Zielgebieten

Jahr	Insgesamt	Bundes- gebiet	Früheres Bundes- gebiet und Berlin	Neue Bundesländer	Ausland
Zuzüge					
1991	367 553	148 429	97 663	50 766	219 124
1992	420 467	137 349	99 596	37 753	283 118
1993	345 974	118 236	89 428	28 808	227 738
1994	292 243	121 608	96 038	25 570	170 635
1995	292 325	128 927	101 673	27 254	163 398
1996	266 143	123 303	96 790	26 513	142 840
1997	253 580	123 020	96 318	26 702	130 560
1998	260 081	130 452	100 605	29 847	129 629
1999	283 052	139 055	104 802	34 253	143 997
2000	289 307	145 851	105 962	39 889	143 456
2001	311 556	158 913	110 649	48 264	152 643
2002	283 441	141 846	101 521	40 325	141 595
2003	260 570	133 409	99 002	34 407	127 161
2004	250 975	124 552	94 175	30 377	126 423
2005	246 500	127 151	97 565	29 586	119 349
2006	250 533	134 235	102 951	31 284	116 298
2007	256 167	134 529	104 076	30 453	121 638
2008	253 011	133 438	103 109	30 329	119 573
2009	244 071	121 939	96 534	25 405	122 132
2010	258 314	118 494	95 237	23 257	139 820
2011	309 070	128 035	103 815	24 220	181 035
2012	339 545	126 751	104 136	22 615	212 794
2013	366 329	126 163	104 738	21 425	240 166
2014	400 376	124 275	104 327	19 948	276 101
2015	475 004	125 296	105 750	19 546	349 708
Fortzüge					
1991	232 530	97 304	82 407	14 897	135 226
1992	259 373	102 912	83 714	19 198	156 461
1993	264 166	99 129	80 815	18 314	165 037
1994	239 859	97 328	79 147	18 181	142 531
1995	224 788	94 484	77 143	17 341	130 304
1996	221 805	91 892	76 197	15 695	129 913
1997	240 150	89 763	74 557	15 206	150 387
1998	245 990	90 907	76 787	14 120	155 083
1999	218 358	90 823	76 846	13 977	127 535
2000	215 938	93 702	79 370	14 332	122 236
2001	210 131	97 194	81 815	15 379	112 937
2002	219 867	100 469	83 801	16 668	119 398
2003	214 129	99 197	82 006	17 191	114 932
2004	225 223	98 857	81 158	17 699	126 366
2005	208 994	97 719	80 606	17 113	111 275
2006	213 197	100 082	83 304	16 778	113 115
2007	217 200	103 052	86 058	16 994	114 148
2008	238 962	107 287	89 698	17 589	131 675
2009	234 915	106 307	88 200	18 107	128 608
2010	212 699	107 748	89 619	18 129	104 951
2011	233 005	112 672	93 806	18 866	120 333
2012	247 959	111 265	92 660	18 605	136 694
2013	268 682	112 078	93 808	18 270	156 604
2014	307 669	117 598	98 636	18 962	190 071
2015	311 044	121 285	101 991	19 294	189 759

Noch: 1.1 Zu- und Fortzüge über die Landesgrenze des Freistaates Bayern 1991 bis 2015
nach Herkunfts- und Zielgebieten

Jahr	Insgesamt	Bundes- gebiet	Früheres Bundes- gebiet und Berlin	Neue Bundesländer	Ausland
Überschuss der Zu- bzw. Fortzüge (-)					
1991	135 023	51 125	15 256	35 869	83 898
1992	161 094	34 437	15 882	18 555	126 657
1993	81 808	19 107	8 613	10 494	62 701
1994	52 384	24 280	16 891	7 389	28 104
1995	67 537	34 443	24 530	9 913	33 094
1996	44 338	31 411	20 593	10 818	12 927
1997	13 430	33 257	21 761	11 496	-19 827
1998	14 091	39 545	23 818	15 727	-25 454
1999	64 694	48 232	27 956	20 276	16 462
2000	73 369	52 149	26 592	25 557	21 220
2001	101 425	61 719	28 834	32 885	39 706
2002	63 574	41 377	17 720	23 657	22 197
2003	46 441	34 212	16 996	17 216	12 229
2004	25 752	25 695	13 017	12 678	57
2005	37 506	29 432	16 959	12 473	8 074
2006	37 336	34 153	19 647	14 506	3 183
2007	38 967	31 477	18 018	13 459	7 490
2008	14 049	26 151	13 411	12 740	-12 102
2009	9 156	15 632	8 334	7 298	-6 476
2010	45 615	10 746	5 618	5 128	34 869
2011	76 065	15 363	10 009	5 354	60 702
2012	91 586	15 486	11 476	4 010	76 100
2013	97 647	14 085	10 930	3 155	83 562
2014	92 707	6 677	5 691	986	86 030
2015	163 960	4 011	3 759	252	159 949

Quelle: Bayerisches Landesamt für Statistik; eigene Berechnungen

1.2 Zu- und Fortzüge über die Landesgrenze des Freistaates Bayern 1991 bis 2015 nach Herkunfts- und Zielgebieten je 1 000 Einwohner

Jahr	Insgesamt	Bundes- gebiet	Früheres Bundes- gebiet und Berlin	Neue Bundesländer	Ausland
Zuzüge					
1991	31,9	12,9	8,5	4,4	19,0
1992	35,9	11,7	8,5	3,2	24,2
1993	29,3	10,0	7,6	2,4	19,3
1994	24,6	10,2	8,1	2,2	14,3
1995	24,4	10,8	8,5	2,3	13,7
1996	22,1	10,2	8,0	2,2	11,9
1997	21,0	10,2	8,0	2,2	10,8
1998	21,5	10,8	8,3	2,5	10,7
1999	23,4	11,5	8,6	2,8	11,9
2000	23,7	11,9	8,7	3,3	11,7
2001	25,4	12,9	9,0	3,9	12,4
2002	22,9	11,5	8,2	3,3	11,5
2003	21,0	10,8	8,0	2,8	10,3
2004	20,1	10,0	7,6	2,4	10,1
2005	19,8	10,2	7,8	2,4	9,6
2006	20,1	10,8	8,2	2,5	9,3
2007	20,5	10,8	8,3	2,4	9,7
2008	20,2	10,6	8,2	2,4	9,5
2009	19,5	9,7	7,7	2,0	9,8
2010	20,6	9,5	7,6	1,9	11,2
2011	24,7	10,3	8,3	1,9	14,5
2012	27,1	10,1	8,3	1,8	17,0
2013	29,2	10,0	8,3	1,7	19,1
2014	31,7	9,8	8,2	1,6	21,8
2015	37,2	9,8	8,3	1,5	27,4
Fortzüge					
1991	20,2	8,4	7,2	1,3	11,7
1992	22,1	8,8	7,1	1,6	13,4
1993	22,4	8,4	6,8	1,5	14,0
1994	20,2	8,2	6,7	1,5	12,0
1995	18,8	7,9	6,5	1,5	10,9
1996	18,4	7,6	6,3	1,3	10,8
1997	19,9	7,4	6,2	1,3	12,5
1998	20,4	7,5	6,4	1,2	12,8
1999	18,0	7,5	6,3	1,2	10,5
2000	17,7	7,7	6,5	1,2	10,0
2001	17,1	7,9	6,7	1,3	9,2
2002	17,8	8,1	6,8	1,3	9,7
2003	17,3	8,0	6,6	1,4	9,3
2004	18,1	7,9	6,5	1,4	10,1
2005	16,8	7,8	6,5	1,4	8,9
2006	17,1	8,0	6,7	1,3	9,1
2007	17,4	8,2	6,9	1,4	9,1
2008	19,0	8,5	7,1	1,4	10,5
2009	18,8	8,5	7,0	1,4	10,3
2010	17,0	8,6	7,2	1,4	8,4
2011	18,7	9,0	7,5	1,5	9,6
2012	19,8	8,9	7,4	1,5	10,9
2013	21,4	8,9	7,5	1,5	12,5
2014	24,3	9,3	7,8	1,5	15,0
2015	24,4	9,5	8,0	1,5	14,9

Noch: 1.2 Zu- und Fortzüge über die Landesgrenze des Freistaates Bayern 1991 bis 2015
nach Herkunfts- und Zielgebieten je 1 000 Einwohner

Jahr	Insgesamt	Bundes- gebiet	Früheres Bundes- gebiet und Berlin	Neue Bundesländer	Ausland
Überschuss der Zu- bzw. Fortzüge (-)					
1991	11,7	4,4	1,3	3,1	7,3
1992	13,8	2,9	1,4	1,6	10,8
1993	6,9	1,6	0,7	0,9	5,3
1994	4,4	2,0	1,4	0,6	2,4
1995	5,6	2,9	2,1	0,8	2,8
1996	3,7	2,6	1,7	0,9	1,1
1997	1,1	2,8	1,8	1,0	-1,6
1998	1,2	3,3	2,0	1,3	-2,1
1999	5,3	4,0	2,3	1,7	1,4
2000	6,0	4,3	2,2	2,1	1,7
2001	8,3	5,0	2,3	2,7	3,2
2002	5,1	3,3	1,4	1,9	1,8
2003	3,7	2,8	1,4	1,4	1,0
2004	2,1	2,1	1,0	1,0	0,0
2005	3,0	2,4	1,4	1,0	0,6
2006	3,0	2,7	1,6	1,2	0,3
2007	3,1	2,5	1,4	1,1	0,6
2008	1,1	2,1	1,1	1,0	-1,0
2009	0,7	1,2	0,7	0,6	-0,5
2010	3,6	0,9	0,4	0,4	2,8
2011	6,1	1,2	0,8	0,4	4,9
2012	7,3	1,2	0,9	0,3	6,1
2013	7,8	1,1	0,9	0,3	6,7
2014	7,3	0,5	0,4	0,1	6,8
2015	12,8	0,3	0,3	0,0	12,5

Quelle: Bayerisches Landesamt für Statistik, eigene Berechnungen

2.1 Zu- und Fortzüge über die Landesgrenze Hessens 1991 bis 2015 nach Herkunfts- und Zielgebieten

Jahr	Insgesamt	Bundes- gebiet	Früheres Bundes- gebiet und Berlin	Neue Bundesländer	Ausland
Zuzüge					
1991	205 693	103 192	81 207	21 985	102 501
1992	233 878	99 100	81 604	17 496	134 778
1993	209 161	87 164	72 595	14 569	121 997
1994	181 065	91 850	78 450	13 400	89 215
1995	181 870	94 662	81 713	12 949	87 208
1996	167 417	91 681	79 430	12 251	75 736
1997	159 054	92 071	79 560	12 511	66 983
1998	159 786	92 706	79 253	13 453	67 080
1999	169 973	94 074	80 433	13 641	75 899
2000	169 602	95 469	80 016	15 453	74 133
2001	175 180	97 880	80 309	17 571	77 300
2002	167 916	94 963	78 287	16 676	72 953
2003	162 700	89 952	75 071	14 881	72 748
2004	191 402	90 080	75 979	14 101	101 322
2005	155 942	89 100	75 166	13 934	66 842
2006	151 846	88 362	74 672	13 690	63 484
2007	158 613	92 072	78 388	13 684	66 541
2008	159 065	95 672	82 027	13 645	63 393
2009	158 960	92 749	80 184	12 565	66 211
2010	168 165	91 126	79 540	11 586	77 039
2011	190 264	97 017	85 200	11 817	93 247
2012	190 871	91 612	80 965	10 647	99 259
2013	204 551	93 461	83 326	10 135	111 090
2014	227 665	95 009	85 067	9 942	132 656
2015	279 903	96 920	86 933	9 987	182 983
Fortzüge					
1991	128 984	80 716	74 828	5 888	48 268
1992	146 422	85 745	77 316	8 429	60 677
1993	162 077	85 384	76 288	9 096	76 693
1994	164 857	85 523	76 010	9 513	79 334
1995	149 162	82 669	73 478	9 191	66 493
1996	149 050	81 870	73 368	8 502	67 180
1997	156 396	82 624	74 455	8 169	73 772
1998	155 941	83 442	75 568	7 874	72 499
1999	151 086	84 308	76 678	7 630	66 778
2000	151 911	85 042	77 414	7 628	66 869
2001	162 341	87 828	80 183	7 645	74 513
2002	149 072	85 784	77 994	7 790	63 288
2003	158 122	85 494	77 158	8 336	72 628
2004	179 067	84 875	76 608	8 267	94 192
2005	159 161	87 705	79 156	8 549	71 456
2006	164 833	85 597	77 193	8 404	79 236
2007	159 017	88 556	80 095	8 461	70 461
2008	160 474	90 905	82 034	8 871	69 569
2009	153 268	89 247	80 484	8 763	64 021
2010	155 797	88 442	79 672	8 770	67 355
2011	157 809	94 058	84 588	9 470	63 751
2012	160 230	94 883	85 404	9 479	65 347
2013	166 887	95 937	86 574	9 363	70 950
2014	175 143	98 287	88 459	9 828	76 856
2015	189 591	100 303	90 235	10 068	89 288

Noch: 2.1 Zu- und Fortzüge über die Landesgrenze Hessens 1991 bis 2015
nach Herkunfts- und Zielgebieten

Jahr	Insgesamt	Bundes- gebiet	Früheres Bundes- gebiet und Berlin	Neue Bundesländer	Ausland
Überschuss der Zu- bzw. Fortzüge (-)					
1991	76 709	22 476	6 379	16 097	54 233
1992	87 456	13 355	4 288	9 067	74 101
1993	47 084	1 780	-3 693	5 473	45 304
1994	16 208	6 327	2 440	3 887	9 881
1995	32 708	11 993	8 235	3 758	20 715
1996	18 367	9 811	6 062	3 749	8 556
1997	2 658	9 447	5 105	4 342	-6 789
1998	3 845	9 264	3 685	5 579	-5 419
1999	18 887	9 766	3 755	6 011	9 121
2000	17 691	10 427	2 602	7 825	7 264
2001	12 839	10 052	126	9 926	2 787
2002	18 844	9 179	293	8 886	9 665
2003	4 578	4 458	-2 087	6 545	120
2004	12 335	5 205	-629	5 834	7 130
2005	-3 219	1 395	-3 990	5 385	-4 614
2006	-12 987	2 765	-2 521	5 286	-15 752
2007	-404	3 516	-1 707	5 223	-3 920
2008	-1 409	4 767	-7	4 774	-6 176
2009	5 692	3 502	-300	3 802	2 190
2010	12 368	2 684	-132	2 816	9 684
2011	32 455	2 959	612	2 347	29 496
2012	30 641	-3 271	-4 439	1 168	33 912
2013	37 664	-2 476	-3 248	772	40 140
2014	52 522	-3 278	-3 392	114	55 800
2015	90 312	-3 383	-3 302	-81	93 695

Quelle: Hessisches Statistisches Landesamt, eigene Berechnungen

2.2 Zu- und Fortzüge über die Landesgrenze Hessens 1991 bis 2015 nach Herkunfts- und Zielgebieten je 1 000 Einwohner

Jahr	Insgesamt	Bundes- gebiet	Früheres Bundes- gebiet und Berlin	Neue Bundesländer	Ausland
Zuzüge					
1991	35,5	17,8	14,0	3,8	17,7
1992	39,7	16,8	13,8	3,0	22,9
1993	35,2	14,7	12,2	2,5	20,5
1994	30,3	15,4	13,1	2,2	14,9
1995	30,3	15,8	13,6	2,2	14,5
1996	27,7	15,2	13,2	2,0	12,5
1997	26,4	15,3	13,2	2,1	11,1
1998	26,5	15,4	13,1	2,2	11,1
1999	28,1	15,6	13,3	2,3	12,6
2000	27,9	15,7	13,2	2,5	12,2
2001	28,8	16,1	13,2	2,9	12,7
2002	27,6	15,6	12,9	2,7	12,0
2003	26,7	14,8	12,3	2,4	11,9
2004	31,3	14,7	12,4	2,3	16,6
2005	25,6	14,6	12,3	2,3	11,0
2006	25,0	14,5	12,3	2,3	10,4
2007	26,1	15,2	12,9	2,3	11,0
2008	26,1	15,7	13,5	2,2	10,4
2009	26,2	15,3	13,2	2,1	10,9
2010	27,7	15,0	13,1	1,9	12,7
2011	31,6	16,1	14,1	2,0	15,5
2012	31,7	15,2	13,4	1,8	16,5
2013	33,9	15,5	13,8	1,7	18,4
2014	37,5	15,7	14,0	1,6	21,9
2015	45,6	15,8	14,2	1,6	29,8
Fortzüge					
1991	22,2	13,9	12,9	1,0	8,3
1992	24,8	14,5	13,1	1,4	10,3
1993	27,3	14,4	12,8	1,5	12,9
1994	27,6	14,3	12,7	1,6	13,3
1995	24,9	13,8	12,3	1,5	11,1
1996	24,7	13,6	12,2	1,4	11,1
1997	25,9	13,7	12,3	1,4	12,2
1998	25,8	13,8	12,5	1,3	12,0
1999	25,0	14,0	12,7	1,3	11,0
2000	25,0	14,0	12,7	1,3	11,0
2001	26,7	14,5	13,2	1,3	12,3
2002	24,5	14,1	12,8	1,3	10,4
2003	26,0	14,0	12,7	1,4	11,9
2004	29,3	13,9	12,5	1,4	15,4
2005	26,1	14,4	13,0	1,4	11,7
2006	27,1	14,1	12,7	1,4	13,0
2007	26,2	14,6	13,2	1,4	11,6
2008	26,4	14,9	13,5	1,5	11,4
2009	25,3	14,7	13,3	1,4	10,6
2010	25,7	14,6	13,1	1,4	11,1
2011	26,2	15,6	14,0	1,6	10,6
2012	26,6	15,8	14,2	1,6	10,9
2013	27,7	15,9	14,4	1,6	11,8
2014	28,9	16,2	14,6	1,6	12,7
2015	30,9	16,3	14,7	1,6	14,6

Noch: 2.2. Zu- und Fortzüge über die Landesgrenze Hessens 1991 bis 2015
nach Herkunfts- und Zielgebieten je 1 000 Einwohner

Jahr	Insgesamt	Bundes- gebiet	Früheres Bundes- gebiet und Berlin	Neue Bundesländer	Ausland
Überschuss der Zu- bzw. Fortzüge (-)					
1991	13,2	3,9	1,1	2,8	9,4
1992	14,8	2,3	0,7	1,5	12,6
1993	7,9	0,3	-0,6	0,9	7,6
1994	2,7	1,1	0,4	0,7	1,7
1995	5,5	2,0	1,4	0,6	3,5
1996	3,0	1,6	1,0	0,6	1,4
1997	0,4	1,6	0,8	0,7	-1,1
1998	0,6	1,5	0,6	0,9	-0,9
1999	3,1	1,6	0,6	1,0	1,5
2000	2,9	1,7	0,4	1,3	1,2
2001	2,1	1,7	0,0	1,6	0,5
2002	3,1	1,5	0,0	1,5	1,6
2003	0,8	0,7	-0,3	1,1	0,0
2004	2,0	0,9	-0,1	1,0	1,2
2005	-0,5	0,2	-0,7	0,9	-0,8
2006	-2,1	0,5	-0,4	0,9	-2,6
2007	-0,1	0,6	-0,3	0,9	-0,6
2008	-0,2	0,8	-0,0	0,8	-1,0
2009	0,9	0,6	-0,0	0,6	0,4
2010	2,0	0,4	-0,0	0,5	1,6
2011	5,4	0,5	0,1	0,4	4,9
2012	5,1	-0,5	-0,7	0,2	5,6
2013	6,2	-0,4	-0,5	0,1	6,7
2014	8,7	-0,5	-0,6	0,0	9,2
2015	14,7	-0,6	-0,5	-0,0	15,3

Quelle: Hessisches Statistisches Landesamt, eigene Berechnungen

3.1 Zu- und Fortzüge über die Landesgrenze Niedersachsens 1991 bis 2015 nach Herkunfts- und Zielgebieten

Jahr	Insgesamt	Bundes- gebiet	Früheres Bundes- gebiet und Berlin	Neue Bundesländer	Ausland
Zuzüge					
1991	288 826	144 869	105 304	39 565	143 957
1992	294 843	141 266	110 296	30 970	153 577
1993	225 681	131 592	105 277	26 315	94 089
1994	285 259	134 000	107 673	26 327	151 259
1995	284 565	126 472	101 738	24 734	158 093
1996	252 962	120 409	97 610	22 799	132 553
1997	237 470	120 116	97 717	22 399	117 354
1998	223 739	122 142	98 259	23 883	101 597
1999	241 042	122 613	97 730	24 883	118 429
2000	268 216	122 137	94 532	27 605	146 079
2001	281 052	122 806	94 893	27 913	158 246
2002	273 824	123 678	95 907	27 771	150 146
2003	253 538	122 336	96 014	26 322	131 202
2004	238 722	118 934	93 262	25 672	119 788
2005	208 026	112 133	89 420	22 713	95 893
2006	180 775	111 289	89 023	22 266	69 486
2007	184 522	113 768	91 276	22 492	70 754
2008	186 112	117 048	94 703	22 345	69 064
2009	191 385	117 460	96 107	21 353	73 925
2010	190 586	113 803	93 976	19 827	76 783
2011	210 891	119 384	99 044	20 340	91 507
2012	219 311	120 310	100 514	19 796	99 001
2013	232 602	121 681	102 582	19 099	110 921
2014	262 159	122 978	104 678	18 300	139 181
2015	332 720	126 070	107 227	18 843	206 650
Fortzüge					
1991	198 179	145 523	135 288	10 235	52 656
1992	193 596	133 148	119 974	13 174	60 448
1993	160 484	99 020	85 121	13 899	61 464
1994	213 720	139 824	121 658	18 166	73 896
1995	213 673	153 106	131 152	21 954	60 567
1996	216 317	157 746	128 703	29 043	58 571
1997	209 169	154 627	126 616	28 011	54 542
1998	201 827	146 638	121 831	24 807	55 189
1999	205 953	157 070	130 219	26 851	48 883
2000	237 318	181 179	150 469	30 710	56 139
2001	243 553	197 159	163 334	33 825	46 394
2002	239 448	188 530	156 253	32 277	50 918
2003	225 803	173 126	143 536	29 590	52 677
2004	219 122	161 857	134 788	27 069	57 265
2005	198 760	143 384	122 329	21 055	55 376
2006	175 301	118 964	102 771	16 193	56 337
2007	178 617	119 590	103 728	15 862	59 027
2008	190 449	122 335	106 429	15 906	68 114
2009	186 533	120 251	103 917	16 334	66 282
2010	178 619	116 294	100 089	16 205	62 325
2011	191 655	123 818	106 419	17 399	67 837
2012	190 658	119 177	102 111	17 066	71 481
2013	196 127	120 141	103 625	16 516	75 986
2014	207 783	122 645	104 944	17 701	85 138
2015	209 373	122 322	104 904	17 418	87 051

Noch: 3.1. Zu- und Fortzüge über die Landesgrenze Niedersachsens 1991 bis 2015
nach Herkunfts- und Zielgebieten

Jahr	Insgesamt	Bundes- gebiet	Früheres Bundes- gebiet und Berlin	Neue Bundesländer	Ausland
Überschuss der Zu- bzw. Fortzüge (-)					
1991	90 647	-654	-29 984	29 330	91 301
1992	101 247	8 118	-9 678	17 796	93 129
1993	65 197	32 572	20 156	12 416	32 625
1994	71 539	-5 824	-13 985	8 161	77 363
1995	70 892	-26 634	-29 414	2 780	97 526
1996	36 645	-37 337	-31 093	-6 244	73 982
1997	28 301	-34 511	-28 899	-5 612	62 812
1998	21 912	-24 496	-23 572	-924	46 408
1999	35 089	-34 457	-32 489	-1 968	69 546
2000	30 898	-59 042	-55 937	-3 105	89 940
2001	37 499	-74 353	-68 441	-5 912	111 852
2002	34 376	-64 852	-60 346	-4 506	99 228
2003	27 735	-50 790	-47 522	-3 268	78 525
2004	19 600	-42 923	-41 526	-1 397	62 523
2005	9 266	-31 251	-32 909	1 658	40 517
2006	5 474	-7 675	-13 748	6 073	13 149
2007	5 905	-5 822	-12 452	6 630	11 727
2008	-4 337	-5 287	-11 726	6 439	950
2009	4 852	-2 791	-7 810	5 019	7 643
2010	11 967	-2 491	-6 113	3 622	14 458
2011	19 236	-4 434	-7 375	2 941	23 670
2012	28 653	1 133	-1 597	2 730	27 520
2013	36 475	1 540	-1 043	2 583	34 935
2014	54 376	333	-266	599	54 043
2015	123 347	3 748	2 323	1 425	119 599

Quelle: Landesamt für Statistik Niedersachsen (LSN), eigene Berechnungen

3.2 Zu- und Fortzüge über die Landesgrenze Niedersachsens 1991 bis 2015 nach Herkunfts- und Zielgebieten je 1 000 Einwohner

Jahr	Insgesamt	Bundes- gebiet	Früheres Bundes- gebiet und Berlin	Neue Bundesländer	Ausland
Zuzüge					
1991	38,9	19,5	14,2	5,3	19,4
1992	39,1	18,7	14,6	4,1	20,3
1993	29,6	17,3	13,8	3,5	12,4
1994	37,1	17,4	14,0	3,4	19,7
1995	36,7	16,3	13,1	3,2	20,4
1996	32,4	15,4	12,5	2,9	17,0
1997	30,3	15,3	12,5	2,9	15,0
1998	28,5	15,5	12,5	3,0	12,9
1999	30,6	15,6	12,4	3,2	15,0
2000	33,8	15,4	11,9	3,5	18,4
2001	35,4	15,5	11,9	3,5	19,9
2002	34,4	15,5	12,0	3,5	18,8
2003	31,7	15,3	12,0	3,3	16,4
2004	29,8	14,8	11,6	3,2	14,9
2005	26,0	14,0	11,2	2,8	12,0
2006	22,6	13,9	11,1	2,8	8,7
2007	23,1	14,3	11,4	2,8	8,9
2008	23,3	14,7	11,9	2,8	8,7
2009	24,1	14,8	12,1	2,7	9,3
2010	24,1	14,4	11,9	2,5	9,7
2011	26,9	15,2	12,6	2,6	11,7
2012	28,1	15,4	12,9	2,5	12,7
2013	29,9	15,6	13,2	2,5	14,2
2014	33,6	15,7	13,4	2,3	17,8
2015	42,2	16,0	13,6	2,4	26,2
Fortzüge					
1991	26,7	19,6	18,2	1,4	7,1
1992	25,7	17,6	15,9	1,7	8,0
1993	21,1	13,0	11,2	1,8	8,1
1994	27,8	18,2	15,8	2,4	9,6
1995	27,6	19,8	16,9	2,8	7,8
1996	27,7	20,2	16,5	3,7	7,5
1997	26,7	19,7	16,2	3,6	7,0
1998	25,7	18,7	15,5	3,2	7,0
1999	26,1	19,9	16,5	3,4	6,2
2000	29,9	22,8	19,0	3,9	7,1
2001	30,7	24,8	20,6	4,3	5,8
2002	30,0	23,7	19,6	4,1	6,4
2003	28,3	21,7	18,0	3,7	6,6
2004	27,3	20,2	16,8	3,4	7,1
2005	24,9	17,9	15,3	2,6	6,9
2006	21,9	14,9	12,9	2,0	7,1
2007	22,4	15,0	13,0	2,0	7,4
2008	23,9	15,3	13,3	2,0	8,5
2009	23,5	15,1	13,1	2,1	8,3
2010	22,5	14,7	12,6	2,0	7,9
2011	24,4	15,8	13,6	2,2	8,6
2012	24,4	15,3	13,1	2,2	9,2
2013	25,2	15,4	13,3	2,1	9,8
2014	26,6	15,7	13,4	2,3	10,9
2015	26,6	15,5	13,3	2,2	11,1

Noch: 3.2 Zu- und Fortzüge über die Landesgrenze Niedersachsens 1991 bis 2015
nach Herkunfts- und Zielgebieten je 1 000 Einwohner

Jahr	Insgesamt	Bundes- gebiet	Früheres Bundes- gebiet und Berlin	Neue Bundesländer	Ausland
Überschuss der Zu- bzw. Fortzüge (-)					
1991	12,2	-0,1	-4,0	3,9	12,3
1992	13,4	1,1	-1,3	2,4	12,3
1993	8,6	4,3	2,6	1,6	4,3
1994	9,3	-0,8	-1,8	1,1	10,1
1995	9,1	-3,4	-3,8	0,4	12,6
1996	4,7	-4,8	-4,0	-0,8	9,5
1997	3,6	-4,4	-3,7	-0,7	8,0
1998	2,8	-3,1	-3,0	-0,1	5,9
1999	4,5	-4,4	-4,1	-0,2	8,8
2000	3,9	-7,4	-7,1	-0,4	11,3
2001	4,7	-9,4	-8,6	-0,7	14,1
2002	4,3	-8,1	-7,6	-0,6	12,5
2003	3,5	-6,4	-5,9	-0,4	9,8
2004	2,4	-5,4	-5,2	-0,2	7,8
2005	1,2	-3,9	-4,1	0,2	5,1
2006	0,7	-1,0	-1,7	0,8	1,6
2007	0,7	-0,7	-1,6	0,8	1,5
2008	-0,5	-0,7	-1,5	0,8	0,1
2009	0,6	-0,4	-1,0	0,6	1,0
2010	1,5	-0,3	-0,8	0,5	1,8
2011	2,5	-0,6	-0,9	0,4	3,0
2012	3,7	0,1	-0,2	0,4	3,5
2013	4,7	0,2	-0,1	0,3	4,5
2014	7,0	0,0	-0,0	0,1	6,9
2015	15,7	0,5	0,3	0,2	15,2

Quelle: Landesamt für Statistik Niedersachsen (LSN), eigene Berechnungen

4.1 Zu- und Fortzüge über die Landesgrenze von Rheinland-Pfalz 1991 bis 2015 nach Herkunfts- und Zielgebieten

Jahr	Insgesamt	Bundes- gebiet	Früheres Bundes- gebiet und Berlin	Neue Bundesländer	Ausland
Zuzüge					
1991	141 305	81 049	69 192	11 857	60 256
1992	147 484	82 582	73 095	9 487	64 902
1993	135 586	76 309	68 057	8 252	59 277
1994	127 608	80 180	72 928	7 252	47 428
1995	123 371	76 823	70 526	6 297	46 548
1996	114 240	71 399	65 602	5 797	42 841
1997	107 372	69 487	64 311	5 176	37 885
1998	107 598	69 215	63 147	6 068	38 383
1999	111 409	69 857	63 217	6 640	41 552
2000	108 973	69 316	62 197	7 119	39 657
2001	112 497	70 471	62 719	7 752	42 026
2002	111 090	71 522	64 099	7 423	39 568
2003	100 869	67 025	60 721	6 304	33 844
2004	97 285	66 895	60 976	5 919	30 390
2005	100 168	68 840	62 972	5 868	31 328
2006	98 637	66 640	60 957	5 683	31 997
2007	95 169	64 023	58 844	5 179	31 146
2008	95 561	64 125	59 171	4 954	31 436
2009	95 871	63 978	59 699	4 279	31 893
2010	97 050	64 079	59 753	4 326	32 971
2011	105 680	65 998	61 843	4 155	39 682
2012	111 147	66 280	62 356	3 924	44 867
2013	119 547	67 891	64 123	3 768	51 656
2014	135 634	70 496	66 716	3 780	65 138
2015	168 468	71 192	67 425	3 767	97 276
Fortzüge					
1991	82 349	54 711	51 398	3 313	27 638
1992	87 841	56 277	52 103	4 174	31 564
1993	89 108	55 965	51 756	4 209	33 143
1994	99 580	57 207	52 692	4 515	42 373
1995	93 716	57 280	53 164	4 116	36 436
1996	88 766	58 169	54 210	3 959	30 597
1997	88 577	58 250	54 661	3 589	30 327
1998	97 388	58 414	55 026	3 388	38 974
1999	101 271	58 311	55 083	3 228	42 960
2000	100 927	59 613	56 349	3 264	41 314
2001	91 547	57 613	54 593	3 020	33 934
2002	94 501	59 069	55 913	3 156	35 432
2003	90 064	58 510	54 949	3 561	31 554
2004	86 840	58 790	55 477	3 313	28 050
2005	92 313	59 842	56 499	3 343	32 471
2006	94 454	61 453	58 101	3 352	33 001
2007	92 803	64 742	61 250	3 492	28 061
2008	102 206	68 271	64 798	3 473	33 935
2009	98 684	67 382	63 800	3 582	31 302
2010	94 211	66 925	63 359	3 566	27 286
2011	97 833	69 930	66 238	3 692	27 903
2012	98 364	69 202	65 490	3 712	29 162
2013	102 455	70 891	66 969	3 922	31 564
2014	108 314	70 621	66 729	3 892	37 693
2015	116 339	72 694	68 793	3 901	43 645

Noch: 4.1 Zu- und Fortzüge über die Landesgrenze von Rheinland-Pfalz 1991 bis 2015
nach Herkunfts- und Zielgebieten

Jahr	Insgesamt	Bundes- gebiet	Früheres Bundes- gebiet und Berlin	Neue Bundesländer	Ausland
Überschuss der Zu- bzw. Fortzüge (-)					
1991	58 956	26 338	17 794	8 544	32 618
1992	59 643	26 305	20 992	5 313	33 338
1993	46 478	20 344	16 301	4 043	26 134
1994	28 028	22 973	20 236	2 737	5 055
1995	29 655	19 543	17 362	2 181	10 112
1996	25 474	13 230	11 392	1 838	12 244
1997	18 795	11 237	9 650	1 587	7 558
1998	10 210	10 801	8 121	2 680	-591
1999	10 138	11 546	8 134	3 412	-1 408
2000	8 046	9 703	5 848	3 855	-1 657
2001	20 950	12 858	8 126	4 732	8 092
2002	16 589	12 453	8 186	4 267	4 136
2003	10 805	8 515	5 772	2 743	2 290
2004	10 445	8 105	5 499	2 606	2 340
2005	7 855	8 998	6 473	2 525	-1 143
2006	4 183	5 187	2 856	2 331	-1 004
2007	2 366	-719	-2 406	1 687	3 085
2008	-6 645	-4 146	-5 627	1 481	-2 499
2009	-2 813	-3 404	-4 101	697	591
2010	2 839	-2 846	-3 606	760	5 685
2011	7 847	-3 932	-4 395	463	11 779
2012	12 783	-2 922	-3 134	212	15 705
2013	17 092	-3 000	-2 846	-154	20 092
2014	27 320	-125	-13	-112	27 445
2015	52 129	-1 502	-1 368	-134	53 631

Quelle: Statistisches Landesamt Rheinland-Pfalz, eigene Berechnungen

4.2 Zu- und Fortzüge über die Landesgrenze von Rheinland-Pfalz 1991 bis 2015 nach Herkunfts- und Zielgebieten je 1 000 Einwohner

Jahr	Insgesamt	Bundes- gebiet	Früheres Bundes- gebiet und Berlin	Neue Bundesländer	Ausland
Zuzüge					
1991	37,3	21,4	18,2	3,1	15,9
1992	38,2	21,4	18,9	2,5	16,8
1993	34,7	19,5	17,4	2,1	15,2
1994	32,4	20,4	18,5	1,8	12,0
1995	31,1	19,4	17,8	1,6	11,7
1996	28,6	17,8	16,4	1,4	10,7
1997	26,8	17,3	16,0	1,3	9,4
1998	26,8	17,2	15,7	1,5	9,5
1999	27,7	17,3	15,7	1,6	10,3
2000	26,9	17,1	15,4	1,8	9,8
2001	27,8	17,4	15,5	1,9	10,4
2002	27,4	17,6	15,8	1,8	9,8
2003	24,9	16,5	15,0	1,6	8,3
2004	23,9	16,4	15,0	1,5	7,5
2005	24,7	17,0	15,5	1,4	7,7
2006	24,3	16,4	15,0	1,4	7,9
2007	23,5	15,8	14,5	1,3	7,7
2008	23,6	15,8	14,6	1,2	7,8
2009	23,8	15,9	14,8	1,1	7,9
2010	24,2	16,0	14,9	1,1	8,2
2011	26,4	16,5	15,5	1,0	9,9
2012	27,8	16,6	15,6	1,0	11,2
2013	29,9	17,0	16,1	0,9	12,9
2014	33,9	17,6	16,7	0,9	16,3
2015	41,8	17,7	16,7	0,9	24,1
Fortzüge					
1991	21,7	14,4	13,6	0,9	7,3
1992	22,7	14,6	13,5	1,1	8,2
1993	22,8	14,3	13,3	1,1	8,5
1994	25,3	14,5	13,4	1,1	10,8
1995	23,6	14,4	13,4	1,0	9,2
1996	22,2	14,5	13,6	1,0	7,6
1997	22,1	14,5	13,6	0,9	7,6
1998	24,2	14,5	13,7	0,8	9,7
1999	25,1	14,5	13,7	0,8	10,7
2000	25,0	14,7	13,9	0,8	10,2
2001	22,6	14,3	13,5	0,7	8,4
2002	23,3	14,6	13,8	0,8	8,7
2003	22,2	14,4	13,5	0,9	7,8
2004	21,3	14,4	13,6	0,8	6,9
2005	22,7	14,7	13,9	0,8	8,0
2006	23,3	15,2	14,3	0,8	8,1
2007	22,9	16,0	15,1	0,9	6,9
2008	25,2	16,9	16,0	0,9	8,4
2009	24,5	16,8	15,9	0,9	7,8
2010	23,5	16,7	15,8	0,9	6,8
2011	24,5	17,5	16,6	0,9	7,0
2012	24,6	17,3	16,4	0,9	7,3
2013	25,7	17,8	16,8	1,0	7,9
2014	27,1	17,6	16,7	1,0	9,4
2015	28,9	18,0	17,1	1,0	10,8

Noch: 4.2 Zu- und Fortzüge über die Landesgrenze von Rheinland-Pfalz 1991 bis 2015
nach Herkunfts- und Zielgebieten je 1 000 Einwohner

Jahr	Insgesamt	Bundes- gebiet	Früheres Bundes- gebiet und Berlin	Neue Bundesländer	Ausland
Überschuss der Zu- bzw. Fortzüge (-)					
1991	15,5	6,9	4,7	2,3	8,6
1992	15,4	6,8	5,4	1,4	8,6
1993	11,9	5,2	4,2	1,0	6,7
1994	7,1	5,8	5,1	0,7	1,3
1995	7,5	4,9	4,4	0,6	2,6
1996	6,4	3,3	2,8	0,5	3,1
1997	4,7	2,8	2,4	0,4	1,9
1998	2,5	2,7	2,0	0,7	-0,1
1999	2,5	2,9	2,0	0,8	-0,3
2000	2,0	2,4	1,4	1,0	-0,4
2001	5,2	3,2	2,0	1,2	2,0
2002	4,1	3,1	2,0	1,1	1,0
2003	2,7	2,1	1,4	0,7	0,6
2004	2,6	2,0	1,4	0,6	0,6
2005	1,9	2,2	1,6	0,6	-0,3
2006	1,0	1,3	0,7	0,6	-0,2
2007	0,6	-0,2	-0,6	0,4	0,8
2008	-1,6	-1,0	-1,4	0,4	-0,6
2009	-0,7	-0,8	-1,0	0,2	0,1
2010	0,7	-0,7	-0,9	0,2	1,4
2011	2,0	-1,0	-1,1	0,1	2,9
2012	3,2	-0,7	-0,8	0,1	3,9
2013	4,3	-0,8	-0,7	-0,0	5,0
2014	6,8	-0,0	-0,0	-0,0	6,9
2015	12,9	-0,4	-0,3	-0,0	13,3

Quelle: Statistisches Landesamt Rheinland-Pfalz, eigene Berechnungen

5.1 Zu- und Fortzüge über die Landesgrenze des Freistaates Sachsen 1991 bis 2015 nach Herkunfts- und Zielgebieten

Jahr	Insgesamt	Bundes- gebiet	Früheres Bundes- gebiet und Berlin	Neue Bundesländer	Ausland
Zuzüge					
1991	46 935	35 745	23 390	12 355	11 190
1992	61 523	40 232	30 004	10 228	21 291
1993	68 678	39 529	29 713	9 816	29 149
1994	75 951	42 954	32 120	10 834	32 997
1995	85 420	45 463	33 224	12 239	39 957
1996	82 098	45 556	32 432	13 124	36 542
1997	76 518	46 806	32 280	14 526	29 712
1998	66 475	43 021	28 717	14 304	23 454
1999	65 918	41 918	27 639	14 279	24 000
2000	64 737	44 177	29 614	14 563	20 560
2001	64 840	44 312	29 912	14 400	20 528
2002	64 785	44 315	30 431	13 884	20 470
2003	65 650	46 264	31 376	14 888	19 386
2004	64 958	46 467	30 863	15 604	18 491
2005	62 607	45 954	28 446	17 508	16 653
2006	61 799	45 371	27 159	18 212	16 428
2007	61 299	45 131	27 249	17 882	16 168
2008	63 799	46 672	27 942	18 730	17 127
2009	66 244	46 938	28 162	18 776	19 306
2010	67 439	47 273	28 592	18 681	20 166
2011	74 188	51 325	31 027	20 298	22 863
2012	77 519	51 476	31 254	20 222	26 043
2013	81 364	51 370	31 116	20 254	29 994
2014	91 481	53 068	32 799	20 269	38 413
2015	117 324	52 683	32 547	20 136	64 641
Fortzüge					
1991	97 954	87 107	75 656	11 451	10 847
1992	74 377	65 459	55 174	10 285	8 918
1993	65 538	54 562	43 657	10 905	10 976
1994	64 279	51 982	40 009	11 973	12 297
1995	69 952	52 870	39 678	13 192	17 082
1996	73 574	51 595	38 726	12 869	21 979
1997	75 421	51 583	38 608	12 975	23 838
1998	77 721	55 674	42 893	12 781	22 047
1999	76 580	58 150	46 172	11 978	18 430
2000	81 630	65 066	53 482	11 584	16 564
2001	88 604	74 297	62 259	12 038	14 307
2002	81 290	67 719	55 798	11 921	13 571
2003	74 648	59 890	47 234	12 656	14 758
2004	75 102	56 336	43 505	12 831	18 766
2005	68 860	54 619	41 635	12 984	14 241
2006	70 109	54 655	41 930	12 725	15 454
2007	72 446	56 318	42 545	13 773	16 128
2008	76 318	57 253	42 893	14 360	19 065
2009	74 111	53 519	38 579	14 940	20 592
2010	70 994	51 229	36 180	15 049	19 765
2011	70 536	52 914	37 490	15 424	17 622
2012	65 791	48 326	33 342	14 984	17 465
2013	67 935	47 772	32 609	15 163	20 163
2014	68 079	46 819	31 404	15 415	21 260
2015	70 228	47 022	31 433	15 589	23 206

Noch: 5.1 Zu- und Fortzüge über die Landesgrenze des Freistaates Sachsen 1991 bis 2015
nach Herkunfts- und Zielgebieten

Jahr	Insgesamt	Bundes- gebiet	Früheres Bundes- gebiet und Berlin	Neue Bundesländer	Ausland
Überschuss der Zu- bzw. Fortzüge (-)					
1991	-51 019	-51 362	-52 266	904	343
1992	-12 854	-25 227	-25 170	-57	12 373
1993	3 140	-15 033	-13 944	-1 089	18 173
1994	11 672	-9 028	-7 889	-1 139	20 700
1995	15 468	-7 407	-6 454	-953	22 875
1996	8 524	-6 039	-6 294	255	14 563
1997	1 097	-4 777	-6 328	1 551	5 874
1998	-11 246	-12 653	-14 176	1 523	1 407
1999	-10 662	-16 232	-18 533	2 301	5 570
2000	-16 893	-20 889	-23 868	2 979	3 996
2001	-23 764	-29 985	-32 347	2 362	6 221
2002	-16 505	-23 404	-25 367	1 963	6 899
2003	-8 998	-13 626	-15 858	2 232	4 628
2004	-10 144	-9 869	-12 642	2 773	-275
2005	-6 253	-8 665	-13 189	4 524	2 412
2006	-8 310	-9 284	-14 771	5 487	974
2007	-11 147	-11 187	-15 296	4 109	40
2008	-12 519	-10 581	-14 951	4 370	-1 938
2009	-7 867	-6 581	-10 417	3 836	-1 286
2010	-3 555	-3 956	-7 588	3 632	401
2011	3 652	-1 589	-6 463	4 874	5 241
2012	11 728	3 150	-2 088	5 238	8 578
2013	13 429	3 598	-1 493	5 091	9 831
2014	23 402	6 249	1 395	4 854	17 153
2015	47 096	5 661	1 114	4 547	41 435

5.2 Zu- und Fortzüge über die Landesgrenze des Freistaates Sachsen 1991 bis 2015 nach Herkunfts- und Zielgebieten je 1 000 Einwohner

Jahr	Insgesamt	Bundes- gebiet	Früheres Bundes- gebiet und Berlin	Neue Bundesländer	Ausland
Zuzüge					
1991	9,9	7,6	4,9	2,6	2,4
1992	13,2	8,6	6,4	2,2	4,6
1993	14,9	8,5	6,4	2,1	6,3
1994	16,5	9,3	7,0	2,4	7,2
1995	18,7	9,9	7,3	2,7	8,7
1996	18,0	10,0	7,1	2,9	8,0
1997	16,9	10,3	7,1	3,2	6,6
1998	14,8	9,5	6,4	3,2	5,2
1999	14,7	9,4	6,2	3,2	5,4
2000	14,5	9,9	6,6	3,3	4,6
2001	14,7	10,1	6,8	3,3	4,7
2002	14,8	10,1	7,0	3,2	4,7
2003	15,1	10,7	7,2	3,4	4,5
2004	15,0	10,8	7,1	3,6	4,3
2005	14,6	10,7	6,6	4,1	3,9
2006	14,5	10,6	6,4	4,3	3,9
2007	14,5	10,7	6,4	4,2	3,8
2008	15,1	11,1	6,6	4,4	4,1
2009	15,8	11,2	6,7	4,5	4,6
2010	16,2	11,4	6,9	4,5	4,8
2011	18,3	12,6	7,6	5,0	5,6
2012	19,1	12,7	7,7	5,0	6,4
2013	20,1	12,7	7,7	5,0	7,4
2014	22,6	13,1	8,1	5,0	9,5
2015	28,8	12,9	8,0	4,9	15,9
Fortzüge					
1991	20,7	18,4	16,0	2,4	2,3
1992	15,9	14,0	11,8	2,2	1,9
1993	14,2	11,8	9,4	2,4	2,4
1994	14,0	11,3	8,7	2,6	2,7
1995	15,3	11,6	8,7	2,9	3,7
1996	16,1	11,3	8,5	2,8	4,8
1997	16,6	11,4	8,5	2,9	5,3
1998	17,2	12,4	9,5	2,8	4,9
1999	17,1	13,0	10,3	2,7	4,1
2000	18,3	14,6	12,0	2,6	3,7
2001	20,1	16,9	14,1	2,7	3,2
2002	18,6	15,5	12,8	2,7	3,1
2003	17,2	13,8	10,9	2,9	3,4
2004	17,4	13,0	10,1	3,0	4,3
2005	16,1	12,7	9,7	3,0	3,3
2006	16,5	12,8	9,8	3,0	3,6
2007	17,1	13,3	10,0	3,3	3,8
2008	18,1	13,6	10,2	3,4	4,5
2009	17,7	12,8	9,2	3,6	4,9
2010	17,1	12,3	8,7	3,6	4,8
2011	17,4	13,0	9,2	3,8	4,3
2012	16,2	11,9	8,2	3,7	4,3
2013	16,8	11,8	8,1	3,7	5,0
2014	16,8	11,6	7,8	3,8	5,2
2015	17,3	11,6	7,7	3,8	5,7

Noch: 5.2 Zu- und Fortzüge über die Landesgrenze des Freistaates Sachsen 1991 bis 2015
nach Herkunfts- und Zielgebieten je 1 000 Einwohner

Jahr	Insgesamt	Bundes- gebiet	Früheres Bundes- gebiet und Berlin	Neue Bundesländer	Ausland
Überschuss der Zu- bzw. Fortzüge (-)					
1991	-10,8	-10,9	-11,0	0,2	0,1
1992	-2,7	-5,4	-5,4	-0,0	2,6
1993	0,7	-3,3	-3,0	-0,2	3,9
1994	2,5	-2,0	-1,7	-0,2	4,5
1995	3,4	-1,6	-1,4	-0,2	5,0
1996	1,9	-1,3	-1,4	0,1	3,2
1997	0,2	-1,1	-1,4	0,3	1,3
1998	-2,5	-2,8	-3,1	0,3	0,3
1999	-2,4	-3,6	-4,1	0,5	1,2
2000	-3,8	-4,7	-5,4	0,7	0,9
2001	-5,4	-6,8	-7,3	0,5	1,4
2002	-3,8	-5,4	-5,8	0,4	1,6
2003	-2,1	-3,1	-3,7	0,5	1,1
2004	-2,3	-2,3	-2,9	0,6	-0,1
2005	-1,5	-2,0	-3,1	1,1	0,6
2006	-1,9	-2,2	-3,5	1,3	0,2
2007	-2,6	-2,6	-3,6	1,0	0,0
2008	-3,0	-2,5	-3,5	1,0	-0,5
2009	-1,9	-1,6	-2,5	0,9	-0,3
2010	-0,9	-1,0	-1,8	0,9	0,1
2011	0,9	-0,4	-1,6	1,2	1,3
2012	2,9	0,8	-0,5	1,3	2,1
2013	3,3	0,9	-0,4	1,3	2,4
2014	5,8	1,5	0,3	1,2	4,2
2015	11,6	1,4	0,3	1,1	10,2

6.1 Zu- und Fortzüge des Landkreises Schwandorf (BY) über die Kreisgrenze 1991 bis 2015 nach Herkunfts- und Zielgebieten

Jahr	Insgesamt	Bayern	Bundes- gebiet	Früheres Bundes- gebiet und Berlin	Neue Bundesländer	Ausland
Zuzüge						
1991	4 693	2 356	1 279	736	543	1 058
1992	5 060	2 433	1 076	694	382	1 551
1993	4 532	2 788	697	448	249	1 047
1994	4 453	2 955	721	470	251	777
1995	4 330	2 617	830	499	331	883
1996	3 988	2 474	769	453	316	745
1997	4 189	2 575	771	465	306	843
1998	3 932	2 451	812	421	391	669
1999	4 070	2 508	929	454	475	633
2000	4 134	2 469	952	457	495	713
2001	4 426	2 548	1 119	580	539	759
2002	4 072	2 577	868	488	380	627
2003	3 904	2 457	751	444	307	696
2004	3 722	2 419	725	492	233	578
2005	3 579	2 248	656	374	282	675
2006	3 632	2 331	600	355	245	701
2007	3 889	2 238	616	373	243	1 035
2008	3 874	2 241	659	430	229	974
2009	3 970	2 462	591	381	210	917
2010	3 936	2 360	532	351	181	1 044
2011	4 632	2 422	612	420	192	1 598
2012	5 090	2 555	677	493	184	1 858
2013	5 175	2 604	643	463	180	1 928
2014	5 679	2 852	656	490	166	2 171
2015	6 716	2 657	604	425	179	3 455
Fortzüge						
1991	4 093	2 674	813	597	216	606
1992	4 198	2 726	680	441	239	792
1993	4 070	2 644	540	362	178	886
1994	3 438	2 282	554	398	156	602
1995	3 422	2 269	619	393	226	534
1996	3 206	2 240	453	316	137	513
1997	3 405	2 201	512	382	130	692
1998	3 368	2 214	525	391	134	629
1999	3 471	2 327	498	352	146	646
2000	3 542	2 267	488	352	136	787
2001	3 300	2 193	541	362	179	566
2002	3 491	2 369	541	393	148	581
2003	3 597	2 271	574	411	163	752
2004	3 444	2 287	573	390	183	584
2005	3 322	2 284	536	358	178	502
2006	3 646	2 584	501	357	144	561
2007	3 857	2 426	553	390	163	878
2008	4 101	2 427	567	420	147	1 107
2009	3 828	2 426	555	380	175	847
2010	3 625	2 472	580	406	174	573
2011	4 093	2 514	650	479	171	929
2012	4 292	2 726	572	424	148	994
2013	4 529	2 653	614	457	157	1 262
2014	4 651	2 595	609	426	183	1 447
2015	4 986	2 672	683	545	138	1 631

Noch: 6.1 Zu- und Fortzüge des Landkreises Schwandorf (BY) über die Kreisgrenze 1991 bis 2015
nach Herkunfts- und Zielgebieten

Jahr	Insgesamt	Bayern	Bundes- gebiet	Früheres Bundes- gebiet und Berlin	Neue Bundesländer	Ausland
Überschuss der Zu- bzw. Fortzüge (-)						
1991	600	-318	466	139	327	452
1992	862	-293	396	253	143	759
1993	462	144	157	86	71	161
1994	1 015	673	167	72	95	175
1995	908	348	211	106	105	349
1996	782	234	316	137	179	232
1997	784	374	259	83	176	151
1998	564	237	287	30	257	40
1999	599	181	431	102	329	-13
2000	592	202	464	105	359	-74
2001	1 126	355	578	218	360	193
2002	581	208	327	95	232	46
2003	307	186	177	33	144	-56
2004	278	132	152	102	50	-6
2005	257	-36	120	16	104	173
2006	-14	-253	99	-2	101	140
2007	32	-188	63	-17	80	157
2008	-227	-186	92	10	82	-133
2009	142	36	36	1	35	70
2010	311	-112	-48	-55	7	471
2011	539	-92	-38	-59	21	669
2012	798	-171	105	69	36	864
2013	646	-49	29	6	23	666
2014	1 028	257	47	64	-17	724
2015	1 730	-15	-79	-120	41	1 824

Quelle: Bayerisches Landesamt für Statistik, eigene Berechnungen

6.2 Zu- und Fortzüge des Landkreises Schwandorf (BY) über die Kreisgrenze 1991 bis 2015 nach Herkunfts- und Zielgebieten je 1 000 Einwohner

Jahr	Insgesamt	Bayern	Bundes- gebiet	Früheres Bundes- gebiet und Berlin	Neue Bundesländer	Ausland
Zuzüge						
1991	34,6	17,4	9,4	5,4	4,0	7,8
1992	37,0	17,8	7,9	5,1	2,8	11,3
1993	33,0	20,3	5,1	3,3	1,8	7,6
1994	32,2	21,4	5,2	3,4	1,8	5,6
1995	31,1	18,8	6,0	3,6	2,4	6,3
1996	28,3	17,6	5,5	3,2	2,2	5,3
1997	29,7	18,2	5,5	3,3	2,2	6,0
1998	27,7	17,3	5,7	3,0	2,8	4,7
1999	28,6	17,6	6,5	3,2	3,3	4,4
2000	28,8	17,2	6,6	3,2	3,5	5,0
2001	30,8	17,7	7,8	4,0	3,7	5,3
2002	28,2	17,8	6,0	3,4	2,6	4,3
2003	27,0	17,0	5,2	3,1	2,1	4,8
2004	25,6	16,7	5,0	3,4	1,6	4,0
2005	24,7	15,5	4,5	2,6	1,9	4,7
2006	25,1	16,1	4,1	2,5	1,7	4,8
2007	27,0	15,5	4,3	2,6	1,7	7,2
2008	26,9	15,6	4,6	3,0	1,6	6,8
2009	27,7	17,2	4,1	2,7	1,5	6,4
2010	27,5	16,5	3,7	2,5	1,3	7,3
2011	32,5	17,0	4,3	2,9	1,3	11,2
2012	35,5	17,8	4,7	3,4	1,3	13,0
2013	36,2	18,2	4,5	3,2	1,3	13,5
2014	39,6	19,9	4,6	3,4	1,2	15,1
2015	46,6	18,4	4,2	2,9	1,2	24,0
Fortzüge						
1991	30,2	19,7	6,0	4,4	1,6	4,5
1992	30,7	19,9	5,0	3,2	1,7	5,8
1993	29,6	19,2	3,9	2,6	1,3	6,4
1994	24,8	16,5	4,0	2,9	1,1	4,3
1995	24,5	16,3	4,4	2,8	1,6	3,8
1996	22,8	15,9	3,2	2,2	1,0	3,6
1997	24,1	15,6	3,6	2,7	0,9	4,9
1998	23,7	15,6	3,7	2,8	0,9	4,4
1999	24,4	16,3	3,5	2,5	1,0	4,5
2000	24,7	15,8	3,4	2,5	0,9	5,5
2001	22,9	15,2	3,8	2,5	1,2	3,9
2002	24,1	16,4	3,7	2,7	1,0	4,0
2003	24,8	15,7	4,0	2,8	1,1	5,2
2004	23,7	15,7	3,9	2,7	1,3	4,0
2005	22,9	15,8	3,7	2,5	1,2	3,5
2006	25,2	17,9	3,5	2,5	1,0	3,9
2007	26,7	16,8	3,8	2,7	1,1	6,1
2008	28,5	16,8	3,9	2,9	1,0	7,7
2009	26,7	16,9	3,9	2,7	1,2	5,9
2010	25,4	17,3	4,1	2,8	1,2	4,0
2011	28,7	17,6	4,6	3,4	1,2	6,5
2012	30,0	19,0	4,0	3,0	1,0	6,9
2013	31,7	18,6	4,3	3,2	1,1	8,8
2014	32,4	18,1	4,2	3,0	1,3	10,1
2015	34,6	18,5	4,7	3,8	1,0	11,3

Noch: 6.2 Zu- und Fortzüge des Landkreises Schwandorf (BY) über die Kreisgrenze 1991 bis 2015
nach Herkunfts- und Zielgebieten je 1 000 Einwohner

Jahr	Insgesamt	Bayern	Bundes- gebiet	Früheres Bundes- gebiet und Berlin	Neue Bundesländer	Ausland
Überschuss der Zu- bzw. Fortzüge (-)						
1991	4,4	-2,3	3,4	1,0	2,4	3,3
1992	6,3	-2,1	2,9	1,8	1,0	5,5
1993	3,4	1,0	1,1	0,6	0,5	1,2
1994	7,3	4,9	1,2	0,5	0,7	1,3
1995	6,5	2,5	1,5	0,8	0,8	2,5
1996	5,6	1,7	2,2	1,0	1,3	1,6
1997	5,6	2,6	1,8	0,6	1,2	1,1
1998	4,0	1,7	2,0	0,2	1,8	0,3
1999	4,2	1,3	3,0	0,7	2,3	-0,1
2000	4,1	1,4	3,2	0,7	2,5	-0,5
2001	7,8	2,5	4,0	1,5	2,5	1,3
2002	4,0	1,4	2,3	0,7	1,6	0,3
2003	2,1	1,3	1,2	0,2	1,0	-0,4
2004	1,9	0,9	1,0	0,7	0,3	-0,0
2005	1,8	-0,2	0,8	0,1	0,7	1,2
2006	-0,1	-1,7	0,7	-0,0	0,7	1,0
2007	0,2	-1,3	0,4	-0,1	0,6	1,1
2008	-1,6	-1,3	0,6	0,1	0,6	-0,9
2009	1,0	0,3	0,3	0,0	0,2	0,5
2010	2,2	-0,8	-0,3	-0,4	0,0	3,3
2011	3,8	-0,6	-0,3	-0,4	0,1	4,7
2012	5,6	-1,2	0,7	0,5	0,3	6,0
2013	4,5	-0,3	0,2	0,0	0,2	4,7
2014	7,2	1,8	0,3	0,4	-0,1	5,1
2015	12,0	-0,1	-0,5	-0,8	0,3	12,6

Quelle: Bayerisches Landesamt für Statistik, eigene Berechnungen

7.1. Zu- und Fortzüge des Landkreises Rhön-Grabfeld (BY) über die Kreisgrenze 1991 bis 2015 nach Herkunfts- und Zielgebieten

Jahr	Insgesamt	Bayern	Bundes- gebiet	Früheres Bundes- gebiet und Berlin	Neue Bundesländer	Ausland
Zuzüge						
1991	4 294	1 780	1 775	1 200	575	739
1992	4 528	1 442	1 912	1 315	597	1 174
1993	3 882	1 388	1 319	849	470	1 175
1994	3 667	1 392	1 308	853	455	967
1995	3 194	1 118	1 381	980	401	695
1996	2 821	1 114	1 182	762	420	525
1997	2 788	1 117	1 343	966	377	328
1998	2 553	1 151	1 156	806	350	246
1999	2 680	1 258	1 145	853	292	277
2000	2 337	991	1 131	789	342	215
2001	2 690	1 173	1 196	895	301	321
2002	2 737	1 241	1 206	895	311	290
2003	2 513	1 168	1 110	785	325	235
2004	2 404	1 114	1 059	764	295	231
2005	2 064	905	914	596	318	245
2006	2 051	1 057	801	485	316	193
2007	1 866	1 023	668	398	270	175
2008	2 035	1 083	799	532	267	153
2009	2 027	1 040	789	488	301	198
2010	1 982	1 069	708	448	260	205
2011	2 121	1 070	776	430	346	275
2012	2 256	1 154	747	463	284	355
2013	2 413	1 249	830	509	321	334
2014	2 569	1 250	796	483	313	523
2015	2 930	1 078	835	544	291	1 017
Fortzüge						
1991	3 431	1 819	1 364	1 080	284	248
1992	3 407	1 870	1 223	943	280	314
1993	3 077	1 596	1 108	815	293	373
1994	2 876	1 568	1 026	751	275	282
1995	2 792	1 607	1 007	768	239	178
1996	2 694	1 455	990	727	263	249
1997	2 648	1 447	919	648	271	282
1998	2 366	1 294	847	587	260	225
1999	2 560	1 360	905	654	251	295
2000	2 700	1 520	851	598	253	329
2001	2 576	1 533	848	593	255	195
2002	2 520	1 474	850	604	246	196
2003	2 466	1 407	832	627	205	227
2004	2 366	1 376	757	531	226	233
2005	2 541	1 474	818	589	229	249
2006	2 662	1 530	872	569	303	260
2007	2 407	1 392	824	571	253	191
2008	2 605	1 544	856	626	230	205
2009	2 237	1 253	826	607	219	158
2010	2 302	1 361	724	539	185	217
2011	2 351	1 354	827	599	228	170
2012	2 274	1 270	806	578	228	198
2013	2 344	1 309	800	579	221	235
2014	2 589	1 295	897	610	287	397
2015	2 538	1 267	796	502	294	475

Noch: 7.1. Zu- und Fortzüge des Landkreises Rhön-Grabfeld (BY) über die Kreisgrenze 1991 bis 2015 nach Herkunfts- und Zielgebieten

Jahr	Insgesamt	Bayern	Bundesgebiet	Früheres Bundesgebiet und Berlin	Neue Bundesländer	Ausland
Überschuss der Zu- bzw. Fortzüge (-)						
1991	863	-39	411	120	291	491
1992	1 121	-428	689	372	317	860
1993	805	-208	211	34	177	802
1994	791	-176	282	102	180	685
1995	402	-489	374	212	162	517
1996	127	-341	192	35	157	276
1997	140	-330	424	318	106	46
1998	187	-143	309	219	90	21
1999	120	-102	240	199	41	-18
2000	-363	-529	280	191	89	-114
2001	114	-360	348	302	46	126
2002	217	-233	356	291	65	94
2003	47	-239	278	158	120	8
2004	38	-262	302	233	69	-2
2005	-477	-569	96	7	89	-4
2006	-611	-473	-71	-84	13	-67
2007	-541	-369	-156	-173	17	-16
2008	-570	-461	-57	-94	37	-52
2009	-210	-213	-37	-119	82	40
2010	-320	-292	-16	-91	75	-12
2011	-230	-284	-51	-169	118	105
2012	-18	-116	-59	-115	56	157
2013	69	-60	30	-70	100	99
2014	-20	-45	-101	-127	26	126
2015	392	-189	39	42	-3	542

Quelle: Bayerisches Landesamt für Statistik, eigene Berechnungen

7.2 Zu- und Fortzüge des Landkreises Rhön-Grabfeld (BY) über die Kreisgrenze 1991 bis 2015 nach Herkunfts- und Zielgebieten je 1 000 Einwohner

Jahr	Insgesamt	Bayern	Bundes- gebiet	Früheres Bundes- gebiet und Berlin	Neue Bundesländer	Ausland
Zuzüge						
1991	52,4	21,7	21,7	14,6	7,0	9,0
1992	54,3	17,3	22,9	15,8	7,2	14,1
1993	46,0	16,5	15,6	10,1	5,6	13,9
1994	43,0	16,3	15,3	10,0	5,3	11,3
1995	37,1	13,0	16,1	11,4	4,7	8,1
1996	32,6	12,9	13,6	8,8	4,9	6,1
1997	32,2	12,9	15,5	11,2	4,4	3,8
1998	29,4	13,2	13,3	9,3	4,0	2,8
1999	30,8	14,5	13,2	9,8	3,4	3,2
2000	26,8	11,4	13,0	9,1	3,9	2,5
2001	31,0	13,5	13,8	10,3	3,5	3,7
2002	31,5	14,3	13,9	10,3	3,6	3,3
2003	28,9	13,5	12,8	9,0	3,7	2,7
2004	27,6	12,8	12,2	8,8	3,4	2,7
2005	23,9	10,5	10,6	6,9	3,7	2,8
2006	23,9	12,3	9,3	5,7	3,7	2,3
2007	22,0	12,0	7,9	4,7	3,2	2,1
2008	24,1	12,8	9,5	6,3	3,2	1,8
2009	24,2	12,4	9,4	5,8	3,6	2,4
2010	23,8	12,9	8,5	5,4	3,1	2,5
2011	26,0	13,1	9,5	5,3	4,2	3,4
2012	28,0	14,3	9,3	5,7	3,5	4,4
2013	30,1	15,6	10,4	6,4	4,0	4,2
2014	32,2	15,7	10,0	6,1	3,9	6,6
2015	36,8	13,5	10,5	6,8	3,7	12,8
Fortzüge						
1991	41,9	22,2	16,6	13,2	3,5	3,0
1992	40,8	22,4	14,7	11,3	3,4	3,8
1993	36,5	18,9	13,1	9,7	3,5	4,4
1994	33,7	18,4	12,0	8,8	3,2	3,3
1995	32,5	18,7	11,7	8,9	2,8	2,1
1996	31,1	16,8	11,4	8,4	3,0	2,9
1997	30,6	16,7	10,6	7,5	3,1	3,3
1998	27,2	14,9	9,7	6,8	3,0	2,6
1999	29,4	15,6	10,4	7,5	2,9	3,4
2000	31,0	17,5	9,8	6,9	2,9	3,8
2001	29,7	17,7	9,8	6,8	2,9	2,3
2002	29,0	17,0	9,8	7,0	2,8	2,3
2003	28,4	16,2	9,6	7,2	2,4	2,6
2004	27,2	15,8	8,7	6,1	2,6	2,7
2005	29,4	17,1	9,5	6,8	2,7	2,9
2006	31,1	17,9	10,2	6,6	3,5	3,0
2007	28,3	16,4	9,7	6,7	3,0	2,2
2008	30,8	18,3	10,1	7,4	2,7	2,4
2009	26,7	15,0	9,9	7,3	2,6	1,9
2010	27,7	16,4	8,7	6,5	2,2	2,6
2011	28,8	16,6	10,1	7,3	2,8	2,1
2012	28,2	15,8	10,0	7,2	2,8	2,5
2013	29,3	16,3	10,0	7,2	2,8	2,9
2014	32,4	16,2	11,2	7,6	3,6	5,0
2015	31,8	15,9	10,0	6,3	3,7	6,0

Noch: 7.2 Zu- und Fortzüge des Landkreises Rhön-Grabfeld (BY) über die Kreisgrenze 1991 bis 2015 nach Herkunfts- und Zielgebieten je 1 000 Einwohner

Jahr	Insgesamt	Bayern	Bundesgebiet	Früheres Bundesgebiet und Berlin	Neue Bundesländer	Ausland
Überschuss der Zu- bzw. Fortzüge (-)						
1991	10,5	-0,5	5,0	1,5	3,5	6,0
1992	13,4	-5,1	8,3	4,5	3,8	10,3
1993	9,5	-2,5	2,5	0,4	2,1	9,5
1994	9,3	-2,1	3,3	1,2	2,1	8,0
1995	4,7	-5,7	4,3	2,5	1,9	6,0
1996	1,5	-3,9	2,2	0,4	1,8	3,2
1997	1,6	-3,8	4,9	3,7	1,2	0,5
1998	2,2	-1,6	3,6	2,5	1,0	0,2
1999	1,4	-1,2	2,8	2,3	0,5	-0,2
2000	-4,2	-6,1	3,2	2,2	1,0	-1,3
2001	1,3	-4,2	4,0	3,5	0,5	1,5
2002	2,5	-2,7	4,1	3,4	0,7	1,1
2003	0,5	-2,8	3,2	1,8	1,4	0,1
2004	0,4	-3,0	3,5	2,7	0,8	-0,0
2005	-5,5	-6,6	1,1	0,1	1,0	-0,0
2006	-7,1	-5,5	-0,8	-1,0	0,2	-0,8
2007	-6,4	-4,3	-1,8	-2,0	0,2	-0,2
2008	-6,7	-5,5	-0,7	-1,1	0,4	-0,6
2009	-2,5	-2,5	-0,4	-1,4	1,0	0,5
2010	-3,8	-3,5	-0,2	-1,1	0,9	-0,1
2011	-2,8	-3,5	-0,6	-2,1	1,4	1,3
2012	-0,2	-1,4	-0,7	-1,4	0,7	1,9
2013	0,9	-0,7	0,4	-0,9	1,2	1,2
2014	-0,3	-0,6	-1,3	-1,6	0,3	1,6
2015	4,9	-2,4	0,5	0,5	-0,0	6,8

Quelle: Bayerisches Landesamt für Statistik, eigene Berechnungen

8.1. Zu- und Fortzüge des Landkreises Wunsiedel i. Fichtelgebirge (BY) über die Kreisgrenze 1991 bis 2015 nach Herkunfts- und Zielgebieten

Jahr	Insgesamt	Bayern	Bundes- gebiet	Früheres Bundes- gebiet und Berlin	Neue Bundesländer	Ausland
Zuzüge						
1991	3 193	1 345	1 098	498	600	750
1992	3 079	1 293	927	500	427	859
1993	2 941	1 250	768	423	345	923
1994	2 899	1 327	807	532	275	765
1995	2 861	1 309	950	651	299	602
1996	2 499	1 258	764	480	284	473
1997	2 518	1 355	726	515	211	437
1998	2 262	1 267	638	447	191	357
1999	2 410	1 377	642	414	228	391
2000	2 295	1 189	746	555	191	360
2001	2 374	1 265	791	598	193	318
2002	2 269	1 171	810	603	207	288
2003	1 931	1 132	581	420	161	218
2004	2 031	1 112	630	479	151	289
2005	1 609	892	518	370	148	199
2006	1 559	993	379	211	168	187
2007	1 735	1 078	450	293	157	207
2008	1 860	1 188	429	284	145	243
2009	1 877	1 241	412	265	147	224
2010	1 975	1 309	453	292	161	213
2011	1 818	1 173	399	256	143	246
2012	1 996	1 244	408	271	137	344
2013	2 069	1 282	446	310	136	341
2014	2 298	1 377	446	320	126	475
2015	2 731	1 294	507	370	137	930
Fortzüge						
1991	2 515	1 320	662	447	215	533
1992	2 451	1 467	655	379	276	329
1993	2 693	1 599	702	419	283	392
1994	2 478	1 469	611	413	198	398
1995	2 339	1 548	511	328	183	280
1996	2 329	1 438	569	377	192	322
1997	2 552	1 563	527	394	133	462
1998	2 552	1 534	552	406	146	466
1999	2 659	1 593	550	393	157	516
2000	2 455	1 635	433	333	100	387
2001	2 634	1 690	631	466	165	313
2002	2 581	1 595	649	515	134	337
2003	2 368	1 491	574	430	144	303
2004	2 216	1 356	490	383	107	370
2005	2 007	1 358	447	291	156	202
2006	2 090	1 432	441	325	116	217
2007	2 192	1 494	492	370	122	206
2008	2 279	1 472	507	366	141	300
2009	2 119	1 390	432	271	161	297
2010	1 997	1 377	399	279	120	221
2011	2 241	1 504	516	343	173	221
2012	2 166	1 489	473	316	157	204
2013	2 203	1 490	467	313	154	246
2014	2 079	1 360	427	283	144	292
2015	2 287	1 332	548	366	182	407

Noch: 8.1 Zu- und Fortzüge des Landkreises Wunsiedel i. Fichtelgebirge (BY) über die Kreisgrenze
1991 bis 2015 nach Herkunfts- und Zielgebieten

Jahr	Insgesamt	Bayern	Bundes- gebiet	Früheres Bundes- gebiet und Berlin	Neue Bundesländer	Ausland
Überschuss der Zu- bzw. Fortzüge (-)						
1991	678	25	436	51	385	217
1992	628	-174	272	121	151	530
1993	248	-349	66	4	62	531
1994	421	-142	196	119	77	367
1995	522	-239	439	323	116	322
1996	170	-180	195	103	92	151
1997	-34	-208	199	121	78	-25
1998	-290	-267	86	41	45	-109
1999	-249	-216	92	21	71	-125
2000	-160	-446	313	222	91	-27
2001	-260	-425	160	132	28	5
2002	-312	-424	161	88	73	-49
2003	-437	-359	7	-10	17	-85
2004	-185	-244	140	96	44	-81
2005	-398	-466	71	79	-8	-3
2006	-531	-439	-62	-114	52	-30
2007	-457	-416	-42	-77	35	1
2008	-419	-284	-78	-82	4	-57
2009	-242	-149	-20	-6	-14	-73
2010	-22	-68	54	13	41	-8
2011	-423	-331	-117	-87	-30	25
2012	-170	-245	-65	-45	-20	140
2013	-134	-208	-21	-3	-18	95
2014	219	17	19	37	-18	183
2015	444	-38	-41	4	-45	523

Quelle: Bayerisches Landesamt für Statistik, eigene Berechnungen

8.2 Zu- und Fortzüge des Landkreises Wunsiedel i. Fichtelgebirge (BY) über die Kreisgrenze 1991 bis 2015 nach Herkunfts- und Zielgebieten je 1 000 Einwohner

Jahr	Insgesamt	Bayern	Bundes- gebiet	Früheres Bundes- gebiet und Berlin	Neue Bundesländer	Ausland
Zuzüge						
1991	35,7	15,0	12,3	5,6	6,7	8,4
1992	34,3	14,4	10,3	5,6	4,8	9,6
1993	32,8	13,9	8,6	4,7	3,8	10,3
1994	32,4	14,8	9,0	5,9	3,1	8,6
1995	32,0	14,7	10,6	7,3	3,3	6,7
1996	28,0	14,1	8,6	5,4	3,2	5,3
1997	28,4	15,3	8,2	5,8	2,4	4,9
1998	25,7	14,4	7,3	5,1	2,2	4,1
1999	27,7	15,8	7,4	4,8	2,6	4,5
2000	26,5	13,7	8,6	6,4	2,2	4,2
2001	27,7	14,8	9,2	7,0	2,3	3,7
2002	26,7	13,8	9,5	7,1	2,4	3,4
2003	23,0	13,5	6,9	5,0	1,9	2,6
2004	24,4	13,4	7,6	5,8	1,8	3,5
2005	19,6	10,9	6,3	4,5	1,8	2,4
2006	19,2	12,2	4,7	2,6	2,1	2,3
2007	21,7	13,5	5,6	3,7	2,0	2,6
2008	23,5	15,0	5,4	3,6	1,8	3,1
2009	24,1	15,9	5,3	3,4	1,9	2,9
2010	25,6	17,0	5,9	3,8	2,1	2,8
2011	23,9	15,4	5,2	3,4	1,9	3,2
2012	26,5	16,5	5,4	3,6	1,8	4,6
2013	27,9	17,3	6,0	4,2	1,8	4,6
2014	31,2	18,7	6,1	4,3	1,7	6,5
2015	37,3	17,7	6,9	5,0	1,9	12,7
Fortzüge						
1991	28,1	14,8	7,4	5,0	2,4	6,0
1992	27,3	16,3	7,3	4,2	3,1	3,7
1993	30,1	17,8	7,8	4,7	3,2	4,4
1994	27,7	16,4	6,8	4,6	2,2	4,5
1995	26,2	17,3	5,7	3,7	2,0	3,1
1996	26,1	16,1	6,4	4,2	2,1	3,6
1997	28,8	17,6	5,9	4,4	1,5	5,2
1998	29,0	17,4	6,3	4,6	1,7	5,3
1999	30,5	18,3	6,3	4,5	1,8	5,9
2000	28,3	18,9	5,0	3,8	1,2	4,5
2001	30,7	19,7	7,4	5,4	1,9	3,7
2002	30,4	18,8	7,7	6,1	1,6	4,0
2003	28,2	17,8	6,8	5,1	1,7	3,6
2004	26,6	16,3	5,9	4,6	1,3	4,4
2005	24,4	16,5	5,4	3,5	1,9	2,5
2006	25,8	17,7	5,4	4,0	1,4	2,7
2007	27,4	18,7	6,2	4,6	1,5	2,6
2008	28,8	18,6	6,4	4,6	1,8	3,8
2009	27,2	17,8	5,5	3,5	2,1	3,8
2010	25,9	17,8	5,2	3,6	1,6	2,9
2011	29,4	19,8	6,8	4,5	2,3	2,9
2012	28,8	19,8	6,3	4,2	2,1	2,7
2013	29,7	20,1	6,3	4,2	2,1	3,3
2014	28,2	18,5	5,8	3,8	2,0	4,0
2015	31,2	18,2	7,5	5,0	2,5	5,6

Noch: 8.2 Zu- und Fortzüge des Landkreises Wunsiedel i. Fichtelgebirge (BY) über die Kreisgrenze
1991 bis 2015 nach Herkunfts- und Zielgebieten je 1 000 Einwohner

Jahr	Insgesamt	Bayern	Bundes- gebiet	Früheres Bundes- gebiet und Berlin	Neue Bundesländer	Ausland
Überschuss der Zu- bzw. Fortzüge (-)						
1991	7,6	0,3	4,9	0,6	4,3	2,4
1992	7,0	-1,9	3,0	1,3	1,7	5,9
1993	2,8	-3,9	0,7	0,0	0,7	5,9
1994	4,7	-1,6	2,2	1,3	0,9	4,1
1995	5,8	-2,7	4,9	3,6	1,3	3,6
1996	1,9	-2,0	2,2	1,2	1,0	1,7
1997	-0,4	-2,3	2,2	1,4	0,9	-0,3
1998	-3,3	-3,0	1,0	0,5	0,5	-1,2
1999	-2,9	-2,5	1,1	0,2	0,8	-1,4
2000	-1,8	-5,1	3,6	2,6	1,1	-0,3
2001	-3,0	-5,0	1,9	1,5	0,3	0,1
2002	-3,7	-5,0	1,9	1,0	0,9	-0,6
2003	-5,2	-4,3	0,1	-0,1	0,2	-1,0
2004	-2,2	-2,9	1,7	1,2	0,5	-1,0
2005	-4,8	-5,7	0,9	1,0	-0,1	-0,0
2006	-6,6	-5,4	-0,8	-1,4	0,6	-0,4
2007	-5,7	-5,2	-0,5	-1,0	0,4	0,0
2008	-5,3	-3,6	-1,0	-1,0	0,1	-0,7
2009	-3,1	-1,9	-0,3	-0,1	-0,2	-0,9
2010	-0,3	-0,9	0,7	0,2	0,5	-0,1
2011	-5,6	-4,3	-1,5	-1,1	-0,4	0,3
2012	-2,3	-3,3	-0,9	-0,6	-0,3	1,9
2013	-1,8	-2,8	-0,3	-0,0	-0,2	1,3
2014	3,0	0,2	0,3	0,5	-0,2	2,5
2015	6,1	-0,5	-0,6	0,1	-0,6	7,1

Quelle: Bayerisches Landesamt für Statistik, eigene Berechnungen

9.1 Zu- und Fortzüge des Landkreises Cham (BY) über die Kreisgrenze 1991 bis 2015 nach Herkunfts- und Zielgebieten

Jahr	Insgesamt	Bayern	Bundes- gebiet	Früheres Bundes- gebiet und Berlin	Neue Bundesländer	Ausland
Zuzüge						
1991	3 859	1 491	842	548	294	1 526
1992	5 139	1 525	1 092	808	284	2 522
1993	5 027	1 776	762	522	240	2 489
1994	4 046	1 699	768	580	188	1 579
1995	3 265	1 613	840	615	225	812
1996	2 918	1 674	630	455	175	614
1997	2 671	1 558	619	452	167	494
1998	2 872	1 650	655	463	192	567
1999	2 890	1 526	770	531	239	594
2000	2 644	1 408	757	539	218	479
2001	2 835	1 487	753	520	233	595
2002	2 975	1 558	888	675	213	529
2003	2 703	1 510	744	565	179	449
2004	2 547	1 457	670	530	140	420
2005	2 526	1 426	687	531	156	413
2006	2 299	1 363	508	356	152	428
2007	2 394	1 459	532	352	180	403
2008	2 462	1 528	484	322	162	450
2009	2 426	1 521	444	335	109	461
2010	2 637	1 599	424	317	107	614
2011	2 951	1 605	473	339	134	873
2012	3 192	1 752	495	353	142	945
2013	3 248	1 790	469	338	131	989
2014	3 645	1 979	441	357	84	1 225
2015	4 161	1 674	447	335	112	2 040
Fortzüge						
1991	3 337	2 246	736	561	175	355
1992	4 298	2 786	754	616	138	758
1993	4 545	3 279	647	532	115	619
1994	3 806	2 687	510	391	119	609
1995	2 535	1 669	436	311	125	430
1996	2 590	1 697	431	346	85	462
1997	2 318	1 536	406	326	80	376
1998	2 557	1 633	385	307	78	539
1999	2 530	1 656	371	276	95	503
2000	2 539	1 590	445	323	122	504
2001	2 377	1 536	425	305	120	416
2002	2 495	1 586	425	329	96	484
2003	2 583	1 727	454	352	102	402
2004	2 513	1 701	416	319	97	396
2005	2 636	1 887	420	313	107	329
2006	2 670	1 953	419	296	123	298
2007	2 530	1 790	401	285	116	339
2008	2 625	1 690	449	342	107	486
2009	2 649	1 797	500	365	135	352
2010	2 447	1 628	437	341	96	382
2011	2 858	1 811	478	364	114	569
2012	2 703	1 719	450	348	102	534
2013	2 797	1 726	441	321	120	630
2014	3 121	1 786	431	309	122	904
2015	3 240	1 732	410	311	99	1 098

Noch: 9.1 Zu- und Fortzüge des Landkreises Cham (BY) über die Kreisgrenze 1991 bis 2015
nach Herkunfts- und Zielgebieten

Jahr	Insgesamt	Bayern	Bundes- gebiet	Früheres Bundes- gebiet und Berlin	Neue Bundesländer	Ausland
Überschuss der Zu- bzw. Fortzüge (-)						
1991	522	-755	106	-13	119	1 171
1992	841	-1 261	338	192	146	1 764
1993	482	-1 503	115	-10	125	1 870
1994	240	-988	258	189	69	970
1995	730	-56	404	304	100	382
1996	328	-23	199	109	90	152
1997	353	22	213	126	87	118
1998	315	17	270	156	114	28
1999	360	-130	399	255	144	91
2000	105	-182	312	216	96	-25
2001	458	-49	328	215	113	179
2002	480	-28	463	346	117	45
2003	120	-217	290	213	77	47
2004	34	-244	254	211	43	24
2005	-110	-461	267	218	49	84
2006	-371	-590	89	60	29	130
2007	-136	-331	131	67	64	64
2008	-163	-162	35	-20	55	-36
2009	-223	-276	-56	-30	-26	109
2010	190	-29	-13	-24	11	232
2011	93	-206	-5	-25	20	304
2012	489	33	45	5	40	411
2013	451	64	28	17	11	359
2014	524	193	10	48	-38	321
2015	921	-58	37	24	13	942

Quelle: Bayerisches Landesamt für Statistik, eigene Berechnungen

9.2 Zu- und Fortzüge des Landkreises Cham (BY) über die Kreisgrenze 1991 bis 2015 nach Herkunfts- und Zielgebieten je 1 000 Einwohner

Jahr	Insgesamt	Bayern	Bundes- gebiet	Früheres Bundes- gebiet und Berlin	Neue Bundesländer	Ausland
Zuzüge						
1991	30,5	11,8	6,7	4,3	2,3	12,1
1992	40,3	11,9	8,6	6,3	2,2	19,8
1993	39,3	13,9	6,0	4,1	1,9	19,4
1994	31,5	13,2	6,0	4,5	1,5	12,3
1995	25,3	12,5	6,5	4,8	1,7	6,3
1996	22,4	12,9	4,8	3,5	1,3	4,7
1997	20,5	12,0	4,8	3,5	1,3	3,8
1998	22,0	12,6	5,0	3,5	1,5	4,3
1999	22,1	11,7	5,9	4,1	1,8	4,5
2000	20,1	10,7	5,8	4,1	1,7	3,6
2001	21,6	11,3	5,7	4,0	1,8	4,5
2002	22,6	11,8	6,8	5,1	1,6	4,0
2003	20,5	11,5	5,7	4,3	1,4	3,4
2004	19,3	11,1	5,1	4,0	1,1	3,2
2005	19,3	10,9	5,2	4,1	1,2	3,2
2006	17,6	10,4	3,9	2,7	1,2	3,3
2007	18,4	11,2	4,1	2,7	1,4	3,1
2008	19,0	11,8	3,7	2,5	1,2	3,5
2009	18,8	11,8	3,4	2,6	0,8	3,6
2010	20,5	12,5	3,3	2,5	0,8	4,8
2011	23,3	12,6	3,7	2,7	1,1	6,9
2012	25,4	13,9	3,9	2,8	1,1	7,5
2013	25,9	14,3	3,7	2,7	1,0	7,9
2014	29,0	15,7	3,5	2,8	0,7	9,7
2015	33,0	13,3	3,5	2,7	0,9	16,2
Fortzüge						
1991	26,4	17,8	5,8	4,4	1,4	2,8
1992	33,7	21,8	5,9	4,8	1,1	5,9
1993	35,5	25,6	5,1	4,2	0,9	4,8
1994	29,6	20,9	4,0	3,0	0,9	4,7
1995	19,6	12,9	3,4	2,4	1,0	3,3
1996	19,9	13,1	3,3	2,7	0,7	3,6
1997	17,8	11,8	3,1	2,5	0,6	2,9
1998	19,6	12,5	3,0	2,4	0,6	4,1
1999	19,3	12,7	2,8	2,1	0,7	3,8
2000	19,3	12,1	3,4	2,5	0,9	3,8
2001	18,1	11,7	3,2	2,3	0,9	3,2
2002	19,0	12,1	3,2	2,5	0,7	3,7
2003	19,6	13,1	3,5	2,7	0,8	3,1
2004	19,1	12,9	3,2	2,4	0,7	3,0
2005	20,1	14,4	3,2	2,4	0,8	2,5
2006	20,5	15,0	3,2	2,3	0,9	2,3
2007	19,5	13,8	3,1	2,2	0,9	2,6
2008	20,2	13,0	3,5	2,6	0,8	3,7
2009	20,6	14,0	3,9	2,8	1,0	2,7
2010	19,1	12,7	3,4	2,7	0,7	3,0
2011	22,5	14,3	3,8	2,9	0,9	4,5
2012	21,5	13,7	3,6	2,8	0,8	4,2
2013	22,3	13,7	3,5	2,6	1,0	5,0
2014	24,8	14,2	3,4	2,5	1,0	7,2
2015	25,7	13,7	3,3	2,5	0,8	8,7

Noch: 9.2 Zu- und Fortzüge des Landkreises Cham (BY) über die Kreisgrenze 1991 bis 2015
nach Herkunfts- und Zielgebieten je 1 000 Einwohner

Jahr	Insgesamt	Bayern	Bundes- gebiet	Früheres Bundes- gebiet und Berlin	Neue Bundesländer	Ausland
Überschuss der Zu- bzw. Fortzüge (-)						
1991	4,1	-6,0	0,8	-0,1	0,9	9,3
1992	6,6	-9,9	2,6	1,5	1,1	13,8
1993	3,8	-11,7	0,9	-0,1	1,0	14,6
1994	1,9	-7,7	2,0	1,5	0,5	7,5
1995	5,7	-0,4	3,1	2,4	0,8	3,0
1996	2,5	-0,2	1,5	0,8	0,7	1,2
1997	2,7	0,2	1,6	1,0	0,7	0,9
1998	2,4	0,1	2,1	1,2	0,9	0,2
1999	2,8	-1,0	3,1	1,9	1,1	0,7
2000	0,8	-1,4	2,4	1,6	0,7	-0,2
2001	3,5	-0,4	2,5	1,6	0,9	1,4
2002	3,6	-0,2	3,5	2,6	0,9	0,3
2003	0,9	-1,6	2,2	1,6	0,6	0,4
2004	0,3	-1,9	1,9	1,6	0,3	0,2
2005	-0,8	-3,5	2,0	1,7	0,4	0,6
2006	-2,8	-4,5	0,7	0,5	0,2	1,0
2007	-1,0	-2,5	1,0	0,5	0,5	0,5
2008	-1,3	-1,2	0,3	-0,2	0,4	-0,3
2009	-1,7	-2,1	-0,4	-0,2	-0,2	0,8
2010	1,5	-0,2	-0,1	-0,2	0,1	1,8
2011	0,7	-1,6	-0,0	-0,2	0,2	2,4
2012	3,9	0,3	0,4	0,0	0,3	3,3
2013	3,6	0,5	0,2	0,1	0,1	2,9
2014	4,2	1,5	0,1	0,4	-0,3	2,6
2015	7,3	-0,5	0,3	0,2	0,1	7,5

Quelle: Bayerisches Landesamt für Statistik, eigene Berechnungen

10.1 Zu- und Fortzüge des Landkreises Tirschenreuth (BY) über die Kreisgrenze 1991 bis 2015 nach Herkunfts- und Zielgebieten

Jahr	Insgesamt	Bayern	Bundes- gebiet	Früheres Bundes- gebiet und Berlin	Neue Bundesländer	Ausland
Zuzüge						
1991	2 137	1 144	553	224	329	440
1992	2 172	1 123	395	189	206	654
1993	2 249	1 423	384	219	165	442
1994	2 290	1 529	404	244	160	357
1995	2 146	1 382	436	283	153	328
1996	1 983	1 384	334	206	128	265
1997	1 825	1 237	308	205	103	280
1998	1 985	1 393	319	213	106	273
1999	1 886	1 320	277	181	96	289
2000	1 757	1 207	263	152	111	287
2001	1 855	1 289	259	150	109	307
2002	1 812	1 256	254	150	104	302
2003	1 847	1 248	254	172	82	345
2004	1 653	1 158	257	147	110	238
2005	1 440	970	252	191	61	218
2006	1 528	987	264	157	107	277
2007	1 684	1 150	281	195	86	253
2008	1 652	1 160	292	202	90	200
2009	1 604	1 170	207	143	64	227
2010	1 639	1 204	235	166	69	200
2011	1 946	1 332	220	139	81	394
2012	1 807	1 314	236	160	76	257
2013	1 869	1 343	252	159	93	274
2014	2 061	1 395	284	194	90	382
2015	2 577	1 293	262	201	61	1 022
Fortzüge						
1991	1 944	1 330	378	234	144	236
1992	2 021	1 283	337	172	165	401
1993	2 018	1 237	324	213	111	457
1994	2 072	1 467	290	166	124	315
1995	1 777	1 193	282	155	127	302
1996	1 891	1 343	281	190	91	267
1997	1 896	1 333	233	159	74	330
1998	1 860	1 216	264	171	93	380
1999	1 953	1 348	266	189	77	339
2000	1 929	1 364	248	194	54	317
2001	1 849	1 330	263	194	69	256
2002	1 933	1 345	272	209	63	316
2003	2 018	1 345	286	210	76	387
2004	1 850	1 346	243	169	74	261
2005	1 829	1 298	275	206	69	256
2006	1 846	1 390	220	150	70	236
2007	1 902	1 389	285	213	72	228
2008	1 918	1 379	308	237	71	231
2009	1 848	1 350	269	200	69	229
2010	1 857	1 357	250	196	54	250
2011	1 993	1 462	317	231	86	214
2012	2 011	1 524	251	162	89	236
2013	1 928	1 453	254	169	85	221
2014	1 931	1 365	253	166	87	313
2015	2 073	1 381	281	194	87	411

Noch: 10.1 Zu- und Fortzüge des Landkreises Tirschenreuth (BY) über die Kreisgrenze 1991 bis 2015
nach Herkunfts- und Zielgebieten

Jahr	Insgesamt	Bayern	Bundes- gebiet	Früheres Bundes- gebiet und Berlin	Neue Bundesländer	Ausland
Überschuss der Zu- bzw. Fortzüge (-)						
1991	193	-186	175	-10	185	204
1992	151	-160	58	17	41	253
1993	231	186	60	6	54	-15
1994	218	62	114	78	36	42
1995	369	189	154	128	26	26
1996	92	41	53	16	37	-2
1997	-71	-96	75	46	29	-50
1998	125	177	55	42	13	-107
1999	-67	-28	11	-8	19	-50
2000	-172	-157	15	-42	57	-30
2001	6	-41	-4	-44	40	51
2002	-121	-89	-18	-59	41	-14
2003	-171	-97	-32	-38	6	-42
2004	-197	-188	14	-22	36	-23
2005	-389	-328	-23	-15	-8	-38
2006	-318	-403	44	7	37	41
2007	-218	-239	-4	-18	14	25
2008	-266	-219	-16	-35	19	-31
2009	-244	-180	-62	-57	-5	-2
2010	-218	-153	-15	-30	15	-50
2011	-47	-130	-97	-92	-5	180
2012	-204	-210	-15	-2	-13	21
2013	-59	-110	-2	-10	8	53
2014	130	30	31	28	3	69
2015	504	-88	-19	7	-26	611

Quelle: Bayerisches Landesamt für Statistik, eigene Berechnungen

10.2 Zu- und Fortzüge des Landkreises Tirschenreuth (BY) über die Kreisgrenze 1991 bis 2015 nach Herkunfts- und Zielgebieten je 1 000 Einwohner

Jahr	Insgesamt	Bayern	Bundes- gebiet	Früheres Bundes- gebiet und Berlin	Neue Bundesländer	Ausland
Zuzüge						
1991	26,9	14,4	6,9	2,8	4,1	5,5
1992	27,2	14,0	4,9	2,4	2,6	8,2
1993	28,1	17,8	4,8	2,7	2,1	5,5
1994	28,6	19,1	5,0	3,0	2,0	4,5
1995	26,7	17,2	5,4	3,5	1,9	4,1
1996	24,5	17,1	4,1	2,5	1,6	3,3
1997	22,6	15,4	3,8	2,5	1,3	3,5
1998	24,6	17,3	4,0	2,6	1,3	3,4
1999	23,4	16,4	3,4	2,2	1,2	3,6
2000	21,8	15,0	3,3	1,9	1,4	3,6
2001	23,2	16,1	3,2	1,9	1,4	3,8
2002	22,8	15,8	3,2	1,9	1,3	3,8
2003	23,3	15,8	3,2	2,2	1,0	4,4
2004	21,0	14,7	3,3	1,9	1,4	3,0
2005	18,4	12,4	3,2	2,4	0,8	2,8
2006	19,7	12,8	3,4	2,0	1,4	3,6
2007	21,9	15,0	3,7	2,5	1,1	3,3
2008	21,6	15,2	3,8	2,6	1,2	2,6
2009	21,2	15,5	2,7	1,9	0,8	3,0
2010	21,8	16,0	3,1	2,2	0,9	2,7
2011	26,1	17,8	2,9	1,9	1,1	5,3
2012	24,3	17,7	3,2	2,2	1,0	3,5
2013	25,4	18,2	3,4	2,2	1,3	3,7
2014	28,1	19,0	3,9	2,6	1,2	5,2
2015	35,2	17,6	3,6	2,7	0,8	13,9
Fortzüge						
1991	24,4	16,7	4,8	2,9	1,8	3,0
1992	25,3	16,0	4,2	2,2	2,1	5,0
1993	25,2	15,5	4,1	2,7	1,4	5,7
1994	25,9	18,3	3,6	2,1	1,5	3,9
1995	22,1	14,8	3,5	1,9	1,6	3,8
1996	23,4	16,6	3,5	2,4	1,1	3,3
1997	23,5	16,5	2,9	2,0	0,9	4,1
1998	23,1	15,1	3,3	2,1	1,2	4,7
1999	24,3	16,7	3,3	2,3	1,0	4,2
2000	24,0	17,0	3,1	2,4	0,7	3,9
2001	23,1	16,6	3,3	2,4	0,9	3,2
2002	24,3	16,9	3,4	2,6	0,8	4,0
2003	25,5	17,0	3,6	2,7	1,0	4,9
2004	23,5	17,1	3,1	2,1	0,9	3,3
2005	23,4	16,6	3,5	2,6	0,9	3,3
2006	23,8	18,0	2,8	1,9	0,9	3,0
2007	24,8	18,1	3,7	2,8	0,9	3,0
2008	25,1	18,0	4,0	3,1	0,9	3,0
2009	24,4	17,8	3,6	2,6	0,9	3,0
2010	24,7	18,1	3,3	2,6	0,7	3,3
2011	26,7	19,6	4,2	3,1	1,2	2,9
2012	27,0	20,5	3,4	2,2	1,2	3,2
2013	26,2	19,7	3,4	2,3	1,2	3,0
2014	26,3	18,6	3,4	2,3	1,2	4,3
2015	28,3	18,8	3,8	2,6	1,2	5,6

Noch: 10.2 Zu- und Fortzüge des Landkreises Tirschenreuth (BY) über die Kreisgrenze 1991 bis 2015
nach Herkunfts- und Zielgebieten je 1 000 Einwohner

Jahr	Insgesamt	Bayern	Bundes- gebiet	Früheres Bundes- gebiet und Berlin	Neue Bundesländer	Ausland
Überschuss der Zu- bzw. Fortzüge (-)						
1991	2,4	-2,3	2,2	-0,1	2,3	2,6
1992	1,9	-2,0	0,7	0,2	0,5	3,2
1993	2,9	2,3	0,8	0,1	0,7	-0,2
1994	2,7	0,8	1,4	1,0	0,4	0,5
1995	4,6	2,4	1,9	1,6	0,3	0,3
1996	1,1	0,5	0,7	0,2	0,5	-0,0
1997	-0,9	-1,2	0,9	0,6	0,4	-0,6
1998	1,6	2,2	0,7	0,5	0,2	-1,3
1999	-0,8	-0,3	0,1	-0,1	0,2	-0,6
2000	-2,1	-2,0	0,2	-0,5	0,7	-0,4
2001	0,1	-0,5	-0,1	-0,6	0,5	0,6
2002	-1,5	-1,1	-0,2	-0,7	0,5	-0,2
2003	-2,2	-1,2	-0,4	-0,5	0,1	-0,5
2004	-2,5	-2,4	0,2	-0,3	0,5	-0,3
2005	-5,0	-4,2	-0,3	-0,2	-0,1	-0,5
2006	-4,1	-5,2	0,6	0,1	0,5	0,5
2007	-2,8	-3,1	-0,1	-0,2	0,2	0,3
2008	-3,5	-2,9	-0,2	-0,5	0,2	-0,4
2009	-3,2	-2,4	-0,8	-0,8	-0,1	-0,0
2010	-2,9	-2,0	-0,2	-0,4	0,2	-0,7
2011	-0,6	-1,7	-1,3	-1,2	-0,1	2,4
2012	-2,7	-2,8	-0,2	-0,0	-0,2	0,3
2013	-0,8	-1,5	-0,0	-0,1	0,1	0,7
2014	1,8	0,4	0,4	0,4	0,0	0,9
2015	6,9	-1,2	-0,3	0,1	-0,4	8,3

Quelle: Bayerisches Landesamt für Statistik, eigene Berechnungen

11.1 Zu- und Fortzüge des Landkreises Waldeck-Frankenberg (HE) über die Kreisgrenze 1991 bis 2015 nach Herkunfts- und Zielgebieten

Jahr	Insgesamt	Hessen	Bundes- gebiet	Früheres Bundes- gebiet und Berlin	Neue Bundesländer	Ausland
Zuzüge						
1991	8 148	1 919	4 159	2 995	1 164	2 070
1992	8 862	1 754	4 119	3 219	900	2 989
1993	8 382	1 746	3 225	2 463	762	3 411
1994	7 978	1 682	3 790	3 173	617	2 506
1995	7 451	1 681	4 107	3 446	661	1 663
1996	6 463	1 684	3 553	3 098	455	1 226
1997	5 964	1 558	3 306	2 885	421	1 100
1998	5 354	1 597	2 846	2 471	375	911
1999	5 435	1 589	2 775	2 352	423	1 071
2000	5 073	1 470	2 733	2 294	439	870
2001	5 382	1 541	2 779	2 382	397	1 062
2002	5 267	1 751	2 611	2 179	432	905
2003	4 768	1 516	2 300	1 955	345	952
2004	5 190	1 550	2 394	2 017	377	1 246
2005	4 369	1 523	2 121	1 796	325	725
2006	4 065	1 434	2 007	1 748	259	624
2007	4 288	1 437	2 037	1 794	243	814
2008	4 313	1 533	2 078	1 840	238	702
2009	4 375	1 621	2 087	1 857	230	667
2010	4 305	1 610	1 987	1 787	200	708
2011	4 472	1 572	2 073	1 862	211	827
2012	4 615	1 715	1 999	1 773	226	901
2013	5 165	1 843	2 158	1 934	224	1 164
2014	5 728	2 205	2 222	2 036	186	1 301
2015	7 646	3 302	2 252	2 076	176	2 092
Fortzüge						
1991	5 414	2 040	2 552	2 317	235	822
1992	5 359	1 967	2 514	2 213	301	878
1993	6 047	2 078	2 630	2 304	326	1 339
1994	5 836	2 043	2 726	2 423	303	1 067
1995	5 789	2 119	2 766	2 423	343	904
1996	5 636	1 983	2 773	2 437	336	880
1997	5 524	2 041	2 554	2 305	249	929
1998	5 548	1 970	2 580	2 278	302	998
1999	5 160	1 737	2 523	2 282	241	900
2000	4 985	1 719	2 311	2 083	228	955
2001	5 198	1 725	2 620	2 397	223	853
2002	4 935	1 768	2 465	2 253	212	702
2003	4 951	1 730	2 430	2 172	258	791
2004	5 110	1 659	2 333	2 113	220	1 118
2005	4 799	1 572	2 482	2 217	265	745
2006	4 732	1 569	2 356	2 126	230	807
2007	4 920	1 622	2 449	2 218	231	849
2008	5 030	1 828	2 414	2 187	227	788
2009	5 113	1 856	2 525	2 249	276	732
2010	4 781	1 918	2 259	2 067	192	604
2011	4 977	1 935	2 460	2 231	229	582
2012	4 781	1 807	2 373	2 154	219	601
2013	5 037	1 865	2 402	2 177	225	770
2014	5 242	1 918	2 527	2 321	206	797
2015	5 678	1 908	2 577	2 354	223	1 193

Noch: 11.1 Zu- und Fortzüge des Landkreises Waldeck-Frankenberg (HE) über die Kreisgrenze
1991 bis 2015 nach Herkunfts- und Zielgebieten

Jahr	Insgesamt	Hessen	Bundes- gebiet	Früheres Bundes- gebiet und Berlin	Neue Bundesländer	Ausland
Überschuss der Zu- bzw. Fortzüge (-)						
1991	2 734	-121	1 607	678	929	1 248
1992	3 503	-213	1 605	1 006	599	2 111
1993	2 335	-332	595	159	436	2 072
1994	2 142	-361	1 064	750	314	1 439
1995	1 662	-438	1 341	1 023	318	759
1996	827	-299	780	661	119	346
1997	440	-483	752	580	172	171
1998	-194	-373	266	193	73	-87
1999	275	-148	252	70	182	171
2000	88	-249	422	211	211	-85
2001	184	-184	159	-15	174	209
2002	332	-17	146	-74	220	203
2003	-183	-214	-130	-217	87	161
2004	80	-109	61	-96	157	128
2005	-430	-49	-361	-421	60	-20
2006	-667	-135	-349	-378	29	-183
2007	-632	-185	-412	-424	12	-35
2008	-717	-295	-336	-347	11	-86
2009	-738	-235	-438	-392	-46	-65
2010	-476	-308	-272	-280	8	104
2011	-505	-363	-387	-369	-18	245
2012	-166	-92	-374	-381	7	300
2013	128	-22	-244	-243	-1	394
2014	486	287	-305	-285	-20	504
2015	1 968	1 394	-325	-278	-47	899

Quelle: Hessisches Statistisches Landesamt, eigene Berechnungen

11.2 Zu- und Fortzüge des Landkreises Waldeck-Frankenberg (HE) über die Kreisgrenze 1991 bis 2015 nach Herkunfts- und Zielgebieten je 1 000 Einwohner

Jahr	Insgesamt	Hessen	Bundes- gebiet	Früheres Bundes- gebiet und Berlin	Neue Bundesländer	Ausland
Zuzüge						
1991	51,0	12,0	26,0	18,7	7,3	13,0
1992	54,3	10,7	25,2	19,7	5,5	18,3
1993	50,6	10,5	19,5	14,9	4,6	20,6
1994	47,6	10,0	22,6	18,9	3,7	14,9
1995	44,0	9,9	24,2	20,3	3,9	9,8
1996	37,8	9,8	20,8	18,1	2,7	7,2
1997	34,9	9,1	19,3	16,9	2,5	6,4
1998	31,3	9,3	16,6	14,5	2,2	5,3
1999	31,8	9,3	16,3	13,8	2,5	6,3
2000	29,6	8,6	16,0	13,4	2,6	5,1
2001	31,6	9,0	16,3	14,0	2,3	6,2
2002	30,9	10,3	15,3	12,8	2,5	5,3
2003	28,0	8,9	13,5	11,5	2,0	5,6
2004	30,5	9,1	14,1	11,9	2,2	7,3
2005	25,9	9,0	12,6	10,6	1,9	4,3
2006	24,2	8,6	12,0	10,4	1,5	3,7
2007	25,7	8,6	12,2	10,8	1,5	4,9
2008	26,0	9,2	12,5	11,1	1,4	4,2
2009	26,7	9,9	12,7	11,3	1,4	4,1
2010	26,5	9,9	12,2	11,0	1,2	4,4
2011	27,9	9,8	13,0	11,6	1,3	5,2
2012	29,2	10,8	12,6	11,2	1,4	5,7
2013	32,9	11,7	13,7	12,3	1,4	7,4
2014	36,6	14,1	14,2	13,0	1,2	8,3
2015	48,7	21,0	14,3	13,2	1,1	13,3
Fortzüge						
1991	33,9	12,8	16,0	14,5	1,5	5,1
1992	32,8	12,0	15,4	13,6	1,8	5,4
1993	36,5	12,6	15,9	13,9	2,0	8,1
1994	34,8	12,2	16,3	14,4	1,8	6,4
1995	34,2	12,5	16,3	14,3	2,0	5,3
1996	33,0	11,6	16,2	14,2	2,0	5,1
1997	32,3	11,9	14,9	13,5	1,5	5,4
1998	32,5	11,5	15,1	13,3	1,8	5,8
1999	30,2	10,2	14,8	13,4	1,4	5,3
2000	29,1	10,0	13,5	12,2	1,3	5,6
2001	30,5	10,1	15,4	14,1	1,3	5,0
2002	29,0	10,4	14,5	13,2	1,2	4,1
2003	29,1	10,2	14,3	12,8	1,5	4,7
2004	30,1	9,8	13,7	12,4	1,3	6,6
2005	28,4	9,3	14,7	13,1	1,6	4,4
2006	28,2	9,4	14,0	12,7	1,4	4,8
2007	29,5	9,7	14,7	13,3	1,4	5,1
2008	30,3	11,0	14,6	13,2	1,4	4,8
2009	31,2	11,3	15,4	13,7	1,7	4,5
2010	29,4	11,8	13,9	12,7	1,2	3,7
2011	31,1	12,1	15,4	13,9	1,4	3,6
2012	30,2	11,4	15,0	13,6	1,4	3,8
2013	32,1	11,9	15,3	13,9	1,4	4,9
2014	33,5	12,3	16,1	14,8	1,3	5,1
2015	36,2	12,2	16,4	15,0	1,4	7,6

Noch: 11.2 Zu- und Fortzüge des Landkreises Waldeck-Frankenberg (HE) über die Kreisgrenze
1991 bis 2015 nach Herkunfts- und Zielgebieten je 1 000 Einwohner

Jahr	Insgesamt	Hessen	Bundes- gebiet	Früheres Bundes- gebiet und Berlin	Neue Bundesländer	Ausland
Überschuss der Zu- bzw. Fortzüge (-)						
1991	17,1	-0,8	10,1	4,2	5,8	7,8
1992	21,5	-1,3	9,8	6,2	3,7	12,9
1993	14,1	-2,0	3,6	1,0	2,6	12,5
1994	12,8	-2,2	6,3	4,5	1,9	8,6
1995	9,8	-2,6	7,9	6,0	1,9	4,5
1996	4,8	-1,7	4,6	3,9	0,7	2,0
1997	2,6	-2,8	4,4	3,4	1,0	1,0
1998	-1,1	-2,2	1,6	1,1	0,4	-0,5
1999	1,6	-0,9	1,5	0,4	1,1	1,0
2000	0,5	-1,5	2,5	1,2	1,2	-0,5
2001	1,1	-1,1	0,9	-0,1	1,0	1,2
2002	1,9	-0,1	0,9	-0,4	1,3	1,2
2003	-1,1	-1,3	-0,8	-1,3	0,5	0,9
2004	0,5	-0,6	0,4	-0,6	0,9	0,8
2005	-2,5	-0,3	-2,1	-2,5	0,4	-0,1
2006	-4,0	-0,8	-2,1	-2,3	0,2	-1,1
2007	-3,8	-1,1	-2,5	-2,5	0,1	-0,2
2008	-4,3	-1,8	-2,0	-2,1	0,1	-0,5
2009	-4,5	-1,4	-2,7	-2,4	-0,3	-0,4
2010	-2,9	-1,9	-1,7	-1,7	0,0	0,6
2011	-3,2	-2,3	-2,4	-2,3	-0,1	1,5
2012	-1,0	-0,6	-2,4	-2,4	0,0	1,9
2013	0,8	-0,1	-1,6	-1,5	-0,0	2,5
2014	3,1	1,8	-1,9	-1,8	-0,1	3,2
2015	12,5	8,9	-2,1	-1,8	-0,3	5,7

Quelle: Hessisches Statistisches Landesamt, eigene Berechnungen

12.1 Zu- und Fortzüge des Landkreises Ammerland (NI) über die Kreisgrenze 1991 bis 2015 nach Herkunfts- und Zielgebieten

Jahr	Insgesamt	Nieder- sachsen	Bundes- gebiet	Früheres Bundes- gebiet und Berlin	Neue Bundesländer	Ausland
Zuzüge						
1991	4 546	2 641	1 464	990	474	441
1992	5 535	3 130	1 286	1 034	252	1 119
1993	5 028	3 053	1 255	1 044	211	720
1994	5 532	3 583	1 411	1 157	254	538
1995	4 974	3 315	1 244	1 014	230	415
1996	4 771	3 373	1 068	896	172	330
1997	5 600	4 327	990	816	174	283
1998	5 333	3 927	1 139	924	215	267
1999	5 553	4 223	1 047	832	215	283
2000	5 336	3 947	1 097	886	211	292
2001	5 496	3 967	1 226	986	240	303
2002	5 387	3 785	1 220	966	254	382
2003	5 490	3 838	1 252	1 014	238	400
2004	5 049	3 575	1 051	842	209	423
2005	4 973	3 453	1 056	837	219	464
2006	4 978	3 305	1 177	997	180	496
2007	4 857	3 189	1 128	960	168	540
2008	4 875	3 292	1 147	997	150	436
2009	5 166	3 429	1 254	1 087	167	483
2010	5 083	3 348	1 198	1 034	164	537
2011	6 168	3 788	1 160	983	177	1 220
2012	6 082	3 549	1 156	977	179	1 377
2013	6 323	3 810	1 144	1 023	121	1 369
2014	6 708	3 994	1 160	1 031	129	1 554
2015	7 268	4 417	1 186	1 033	153	1 665
Fortzüge						
1991	3 554	2 462	769	665	104	323
1992	3 982	2 593	857	752	105	532
1993	4 023	2 480	813	689	124	730
1994	4 210	2 955	821	684	137	434
1995	3 947	2 818	848	719	129	281
1996	3 671	2 664	754	657	97	253
1997	4 168	3 005	786	680	106	377
1998	4 219	2 928	929	803	126	362
1999	4 262	3 078	834	725	109	350
2000	4 243	2 956	918	833	85	369
2001	4 282	3 071	916	800	116	295
2002	4 315	3 011	1 014	902	112	290
2003	4 148	2 952	887	779	108	309
2004	4 370	2 947	950	822	128	473
2005	4 174	2 849	922	796	126	403
2006	4 137	2 753	922	789	133	462
2007	4 320	2 853	932	851	81	535
2008	4 615	3 088	978	878	100	549
2009	4 447	3 047	1 021	905	116	379
2010	4 381	2 980	954	850	104	447
2011	5 154	3 206	1 133	986	147	815
2012	5 265	3 220	1 015	911	104	1 030
2013	5 609	3 265	1 109	1 002	107	1 235
2014	5 466	3 224	1 000	894	106	1 242
2015	5 448	3 162	1 054	928	126	1 232

Noch: 12.1 Zu- und Fortzüge des Landkreises Ammerland (NI) über die Kreisgrenze 1991 bis 2015
nach Herkunfts- und Zielgebieten

Jahr	Insgesamt	Nieder- sachsen	Bundes- gebiet	Früheres Bundes- gebiet und Berlin	Neue Bundesländer	Ausland
Überschuss der Zu- bzw. Fortzüge (-)						
1991	992	179	695	325	370	118
1992	1 553	537	429	282	147	587
1993	1 005	573	442	355	87	-10
1994	1 322	628	590	473	117	104
1995	1 027	497	396	295	101	134
1996	1 100	709	314	239	75	77
1997	1 432	1 322	204	136	68	-94
1998	1 114	999	210	121	89	-95
1999	1 291	1 145	213	107	106	-67
2000	1 093	991	179	53	126	-77
2001	1 214	896	310	186	124	8
2002	1 072	774	206	64	142	92
2003	1 342	886	365	235	130	91
2004	679	628	101	20	81	-50
2005	799	604	134	41	93	61
2006	841	552	255	208	47	34
2007	537	336	196	109	87	5
2008	260	204	169	119	50	-113
2009	719	382	233	182	51	104
2010	702	368	244	184	60	90
2011	1 014	582	27	-3	30	405
2012	817	329	141	66	75	347
2013	714	545	35	21	14	134
2014	1 242	770	160	137	23	312
2015	1 820	1 255	132	105	27	433

Quelle: Landesamt für Statistik Niedersachsen (LSN), eigene Berechnungen

**12.2 Zu- und Fortzüge des Landkreises Ammerland (NI) über die Kreisgrenze 1991 bis 2015
nach Herkunfts- und Zielgebieten je 1 000 Einwohner**

Jahr	Insgesamt	Nieder- sachsen	Bundes- gebiet	Früheres Bundes- gebiet und Berlin	Neue Bundesländer	Ausland
Zuzüge						
1991	46,7	27,1	15,0	10,2	4,9	4,5
1992	55,8	31,6	13,0	10,4	2,5	11,3
1993	50,1	30,4	12,5	10,4	2,1	7,2
1994	54,4	35,2	13,9	11,4	2,5	5,3
1995	48,3	32,2	12,1	9,8	2,2	4,0
1996	45,6	32,2	10,2	8,6	1,6	3,2
1997	52,9	40,9	9,4	7,7	1,6	2,7
1998	49,7	36,6	10,6	8,6	2,0	2,5
1999	51,1	38,8	9,6	7,7	2,0	2,6
2000	48,4	35,8	9,9	8,0	1,9	2,6
2001	49,4	35,6	11,0	8,9	2,2	2,7
2002	47,9	33,6	10,8	8,6	2,3	3,4
2003	48,2	33,7	11,0	8,9	2,1	3,5
2004	43,8	31,0	9,1	7,3	1,8	3,7
2005	43,0	29,9	9,1	7,2	1,9	4,0
2006	42,8	28,4	10,1	8,6	1,5	4,3
2007	41,6	27,3	9,7	8,2	1,4	4,6
2008	41,5	28,0	9,8	8,5	1,3	3,7
2009	44,0	29,2	10,7	9,3	1,4	4,1
2010	43,2	28,4	10,2	8,8	1,4	4,6
2011	52,3	32,1	9,8	8,3	1,5	10,3
2012	51,3	29,9	9,8	8,2	1,5	11,6
2013	53,3	32,1	9,6	8,6	1,0	11,5
2014	56,2	33,5	9,7	8,6	1,1	13,0
2015	60,2	36,6	9,8	8,6	1,3	13,8
Fortzüge						
1991	36,5	25,3	7,9	6,8	1,1	3,3
1992	40,2	26,2	8,6	7,6	1,1	5,4
1993	40,1	24,7	8,1	6,9	1,2	7,3
1994	41,4	29,0	8,1	6,7	1,3	4,3
1995	38,3	27,3	8,2	7,0	1,3	2,7
1996	35,1	25,5	7,2	6,3	0,9	2,4
1997	39,4	28,4	7,4	6,4	1,0	3,6
1998	39,3	27,3	8,7	7,5	1,2	3,4
1999	39,2	28,3	7,7	6,7	1,0	3,2
2000	38,4	26,8	8,3	7,5	0,8	3,3
2001	38,5	27,6	8,2	7,2	1,0	2,6
2002	38,3	26,7	9,0	8,0	1,0	2,6
2003	36,4	25,9	7,8	6,8	0,9	2,7
2004	37,9	25,6	8,2	7,1	1,1	4,1
2005	36,1	24,7	8,0	6,9	1,1	3,5
2006	35,6	23,7	7,9	6,8	1,1	4,0
2007	37,0	24,4	8,0	7,3	0,7	4,6
2008	39,3	26,3	8,3	7,5	0,9	4,7
2009	37,9	26,0	8,7	7,7	1,0	3,2
2010	37,2	25,3	8,1	7,2	0,9	3,8
2011	43,7	27,2	9,6	8,4	1,2	6,9
2012	44,4	27,2	8,6	7,7	0,9	8,7
2013	47,3	27,5	9,3	8,4	0,9	10,4
2014	45,8	27,0	8,4	7,5	0,9	10,4
2015	45,1	26,2	8,7	7,7	1,0	10,2

Noch: 12.2 Zu- und Fortzüge des Landkreises Ammerland (NI) über die Kreisgrenze 1991 bis 2015
nach Herkunfts- und Zielgebieten je 1 000 Einwohner

Jahr	Insgesamt	Nieder- sachsen	Bundes- gebiet	Früheres Bundes- gebiet und Berlin	Neue Bundesländer	Ausland
Überschuss der Zu- bzw. Fortzüge (-)						
1991	10,2	1,8	7,1	3,3	3,8	1,2
1992	15,7	5,4	4,3	2,8	1,5	5,9
1993	10,0	5,7	4,4	3,5	0,9	-0,1
1994	13,0	6,2	5,8	4,6	1,2	1,0
1995	10,0	4,8	3,8	2,9	1,0	1,3
1996	10,5	6,8	3,0	2,3	0,7	0,7
1997	13,5	12,5	1,9	1,3	0,6	-0,9
1998	10,4	9,3	2,0	1,1	0,8	-0,9
1999	11,9	10,5	2,0	1,0	1,0	-0,6
2000	9,9	9,0	1,6	0,5	1,1	-0,7
2001	10,9	8,0	2,8	1,7	1,1	0,1
2002	9,5	6,9	1,8	0,6	1,3	0,8
2003	11,8	7,8	3,2	2,1	1,1	0,8
2004	5,9	5,5	0,9	0,2	0,7	-0,4
2005	6,9	5,2	1,2	0,4	0,8	0,5
2006	7,2	4,7	2,2	1,8	0,4	0,3
2007	4,6	2,9	1,7	0,9	0,7	0,0
2008	2,2	1,7	1,4	1,0	0,4	-1,0
2009	6,1	3,3	2,0	1,6	0,4	0,9
2010	6,0	3,1	2,1	1,6	0,5	0,8
2011	8,6	4,9	0,2	-0,0	0,3	3,4
2012	6,9	2,8	1,2	0,6	0,6	2,9
2013	6,0	4,6	0,3	0,2	0,1	1,1
2014	10,4	6,4	1,3	1,1	0,2	2,6
2015	15,1	10,4	1,1	0,9	0,2	3,6

Quelle: Landesamt für Statistik Niedersachsen (LSN), eigene Berechnungen

13.1 Zu- und Fortzüge des Landkreises Lüchow-Dannenberg (NI) über die Kreisgrenze 1991 bis 2015 nach Herkunfts- und Zielgebieten

Jahr	Insgesamt	Nieder- sachsen	Bundes- gebiet	Früheres Bundes- gebiet und Berlin	Neue Bundesländer	Ausland
Zuzüge						
1991	2 573	701	1 575	1 048	527	297
1992	2 389	668	1 416	1 020	396	305
1993	2 488	683	1 510	1 076	434	295
1994	2 589	752	1 638	1 095	543	199
1995	2 569	846	1 490	1 048	442	233
1996	2 235	789	1 261	884	377	185
1997	2 222	690	1 385	911	474	147
1998	2 177	733	1 307	934	373	137
1999	2 048	664	1 223	818	405	161
2000	2 101	641	1 285	865	420	175
2001	1 894	631	1 105	678	427	158
2002	2 151	715	1 232	794	438	204
2003	2 157	673	1 132	701	431	352
2004	2 186	695	1 200	775	425	291
2005	1 982	560	1 117	734	383	305
2006	1 744	508	978	654	324	258
2007	1 830	504	959	628	331	367
2008	1 864	551	972	641	331	341
2009	1 946	534	997	649	348	415
2010	1 825	518	939	613	326	368
2011	2 240	616	1 059	701	358	565
2012	2 217	588	1 089	702	387	540
2013	2 288	602	967	609	358	719
2014	2 641	750	1 042	689	353	849
2015	4 191	1 063	1 101	705	396	2 027
Fortzüge						
1991	1 801	750	941	698	243	110
1992	1 682	733	802	568	234	147
1993	1 778	652	930	653	277	196
1994	1 918	781	998	702	296	139
1995	1 800	667	1 039	711	328	94
1996	1 846	643	979	634	345	224
1997	1 742	650	912	609	303	180
1998	1 841	646	1 048	687	361	147
1999	1 933	725	1 071	719	352	137
2000	1 830	729	950	668	282	151
2001	1 916	759	1 036	723	313	121
2002	1 960	760	1 063	763	300	137
2003	1 941	677	1 017	731	286	247
2004	1 975	655	1 063	695	368	257
2005	1 939	634	1 023	693	330	282
2006	1 846	628	972	693	279	246
2007	1 876	632	976	630	346	268
2008	1 973	672	996	684	312	305
2009	1 825	680	847	629	218	298
2010	1 999	679	919	652	267	401
2011	2 075	674	942	663	279	459
2012	2 040	719	941	630	311	380
2013	2 184	694	942	647	295	548
2014	2 239	636	903	582	321	700
2015	2 401	859	940	603	337	602

Noch: 13.1 Zu- und Fortzüge des Landkreises Lüchow-Dannenberg (NI) über die Kreisgrenze
1991 bis 2015 nach Herkunfts- und Zielgebieten

Jahr	Insgesamt	Nieder- sachsen	Bundes- gebiet	Früheres Bundes- gebiet und Berlin	Neue Bundesländer	Ausland
Überschuss der Zu- bzw. Fortzüge (-)						
1991	772	-49	634	350	284	187
1992	707	-65	614	452	162	158
1993	710	31	580	423	157	99
1994	671	-29	640	393	247	60
1995	769	179	451	337	114	139
1996	389	146	282	250	32	-39
1997	480	40	473	302	171	-33
1998	336	87	259	247	12	-10
1999	115	-61	152	99	53	24
2000	271	-88	335	197	138	24
2001	-22	-128	69	-45	114	37
2002	191	-45	169	31	138	67
2003	216	-4	115	-30	145	105
2004	211	40	137	80	57	34
2005	43	-74	94	41	53	23
2006	-102	-120	6	-39	45	12
2007	-46	-128	-17	-2	-15	99
2008	-109	-121	-24	-43	19	36
2009	121	-146	150	20	130	117
2010	-174	-161	20	-39	59	-33
2011	165	-58	117	38	79	106
2012	177	-131	148	72	76	160
2013	104	-92	25	-38	63	171
2014	402	114	139	107	32	149
2015	1 790	204	161	102	59	1 425

Quelle: Landesamt für Statistik Niedersachsen (LSN), eigene Berechnungen

**13.2 Zu- und Fortzüge des Landkreises Lüchow-Dannenberg (NI) über die Kreisgrenze
1991 bis 2015 nach Herkunfts- und Zielgebieten je 1 000 Einwohner**

Jahr	Insgesamt	Nieder- sachsen	Bundes- gebiet	Früheres Bundes- gebiet und Berlin	Neue Bundesländer	Ausland
Zuzüge						
1991	52,0	14,2	31,8	21,2	10,7	6,0
1992	47,7	13,3	28,3	20,3	7,9	6,1
1993	49,3	13,5	29,9	21,3	8,6	5,8
1994	50,8	14,8	32,2	21,5	10,7	3,9
1995	50,0	16,5	29,0	20,4	8,6	4,5
1996	43,1	15,2	24,3	17,0	7,3	3,6
1997	42,7	13,3	26,6	17,5	9,1	2,8
1998	41,7	14,1	25,1	17,9	7,2	2,6
1999	39,3	12,7	23,5	15,7	7,8	3,1
2000	40,2	12,3	24,6	16,6	8,0	3,4
2001	36,5	12,1	21,3	13,0	8,2	3,0
2002	41,5	13,8	23,8	15,3	8,5	3,9
2003	41,7	13,0	21,9	13,6	8,3	6,8
2004	42,2	13,4	23,2	15,0	8,2	5,6
2005	38,5	10,9	21,7	14,3	7,4	5,9
2006	34,1	9,9	19,1	12,8	6,3	5,0
2007	36,1	9,9	18,9	12,4	6,5	7,2
2008	37,0	10,9	19,3	12,7	6,6	6,8
2009	39,1	10,7	20,0	13,0	7,0	8,3
2010	36,9	10,5	19,0	12,4	6,6	7,4
2011	45,6	12,5	21,5	14,3	7,3	11,5
2012	45,1	12,0	22,2	14,3	7,9	11,0
2013	46,9	12,3	19,8	12,5	7,3	14,7
2014	54,2	15,4	21,4	14,1	7,2	17,4
2015	84,8	21,5	22,3	14,3	8,0	41,0
Fortzüge						
1991	36,4	15,2	19,0	14,1	4,9	2,2
1992	33,6	14,6	16,0	11,3	4,7	2,9
1993	35,2	12,9	18,4	12,9	5,5	3,9
1994	37,7	15,3	19,6	13,8	5,8	2,7
1995	35,0	13,0	20,2	13,8	6,4	1,8
1996	35,6	12,4	18,9	12,2	6,6	4,3
1997	33,5	12,5	17,5	11,7	5,8	3,5
1998	35,3	12,4	20,1	13,2	6,9	2,8
1999	37,1	13,9	20,5	13,8	6,8	2,6
2000	35,0	14,0	18,2	12,8	5,4	2,9
2001	36,9	14,6	19,9	13,9	6,0	2,3
2002	37,8	14,7	20,5	14,7	5,8	2,6
2003	37,5	13,1	19,7	14,1	5,5	4,8
2004	38,2	12,7	20,5	13,4	7,1	5,0
2005	37,7	12,3	19,9	13,5	6,4	5,5
2006	36,1	12,3	19,0	13,6	5,5	4,8
2007	37,0	12,5	19,3	12,4	6,8	5,3
2008	39,2	13,3	19,8	13,6	6,2	6,1
2009	36,6	13,6	17,0	12,6	4,4	6,0
2010	40,4	13,7	18,6	13,2	5,4	8,1
2011	42,2	13,7	19,2	13,5	5,7	9,3
2012	41,5	14,6	19,1	12,8	6,3	7,7
2013	44,8	14,2	19,3	13,3	6,0	11,2
2014	46,0	13,1	18,5	12,0	6,6	14,4
2015	48,6	17,4	19,0	12,2	6,8	12,2

Noch: 13.2 Zu- und Fortzüge des Landkreises Lüchow-Dannenberg (NI) über die Kreisgrenze
1991 bis 2015 nach Herkunfts- und Zielgebieten je 1 000 Einwohner

Jahr	Insgesamt	Nieder- sachsen	Bundes- gebiet	Früheres Bundes- gebiet und Berlin	Neue Bundesländer	Ausland
Überschuss der Zu- bzw. Fortzüge (-)						
1991	15,6	-1,0	12,8	7,1	5,7	3,8
1992	14,1	-1,3	12,2	9,0	3,2	3,2
1993	14,1	0,6	11,5	8,4	3,1	2,0
1994	13,2	-0,6	12,6	7,7	4,8	1,2
1995	15,0	3,5	8,8	6,6	2,2	2,7
1996	7,5	2,8	5,4	4,8	0,6	-0,8
1997	9,2	0,8	9,1	5,8	3,3	-0,6
1998	6,4	1,7	5,0	4,7	0,2	-0,2
1999	2,2	-1,2	2,9	1,9	1,0	0,5
2000	5,2	-1,7	6,4	3,8	2,6	0,5
2001	-0,4	-2,5	1,3	-0,9	2,2	0,7
2002	3,7	-0,9	3,3	0,6	2,7	1,3
2003	4,2	-0,1	2,2	-0,6	2,8	2,0
2004	4,1	0,8	2,6	1,5	1,1	0,7
2005	0,8	-1,4	1,8	0,8	1,0	0,4
2006	-2,0	-2,3	0,1	-0,8	0,9	0,2
2007	-0,9	-2,5	-0,3	-0,0	-0,3	2,0
2008	-2,2	-2,4	-0,5	-0,9	0,4	0,7
2009	2,4	-2,9	3,0	0,4	2,6	2,3
2010	-3,5	-3,3	0,4	-0,8	1,2	-0,7
2011	3,4	-1,2	2,4	0,8	1,6	2,2
2012	3,6	-2,7	3,0	1,5	1,5	3,3
2013	2,1	-1,9	0,5	-0,8	1,3	3,5
2014	8,3	2,3	2,9	2,2	0,7	3,1
2015	36,2	4,1	3,3	2,1	1,2	28,8

Quelle: Landesamt für Statistik Niedersachsen (LSN), eigene Berechnungen

14.1 Zu- und Fortzüge des Landkreises Emsland (NI) über die Kreisgrenze 1991 bis 2015 nach Herkunfts- und Zielgebieten

Jahr	Insgesamt	Nieder- sachsen	Bundes- gebiet	Früheres Bundes- gebiet und Berlin	Neue Bundesländer	Ausland
Zuzüge						
1991	9 382	3 188	4 235	3 476	759	1 959
1992	12 143	3 622	5 076	4 120	956	3 445
1993	11 698	2 937	5 033	4 138	895	3 728
1994	11 721	4 637	4 941	4 198	743	2 143
1995	13 156	6 426	4 894	3 972	922	1 836
1996	8 516	3 417	3 892	3 391	501	1 207
1997	8 768	3 482	4 205	3 778	427	1 081
1998	8 830	3 140	4 279	3 799	480	1 411
1999	9 193	3 511	4 089	3 456	633	1 593
2000	8 968	3 294	4 133	3 497	636	1 541
2001	9 611	3 224	4 002	3 373	629	2 385
2002	10 343	3 335	4 006	3 393	613	3 002
2003	10 140	3 475	3 749	3 310	439	2 916
2004	10 304	3 446	3 875	3 370	505	2 983
2005	10 101	3 276	3 479	3 062	417	3 346
2006	11 377	3 330	3 424	2 991	433	4 623
2007	12 193	3 507	3 474	3 046	428	5 212
2008	12 351	3 272	3 455	3 039	416	5 624
2009	11 593	3 213	3 505	3 092	413	4 875
2010	11 333	3 296	3 380	2 996	384	4 657
2011	13 382	3 630	3 740	3 414	326	6 012
2012	13 793	3 752	3 700	3 330	370	6 341
2013	14 117	4 097	4 027	3 684	343	5 993
2014	15 313	4 428	3 967	3 680	287	6 918
2015	18 241	6 047	3 931	3 618	313	8 263
Fortzüge						
1991	6 517	2 818	2 852	2 708	144	847
1992	6 958	2 991	2 831	2 629	202	1 136
1993	7 609	3 188	2 892	2 645	247	1 529
1994	7 595	3 547	2 950	2 705	245	1 098
1995	7 684	3 462	3 106	2 819	287	1 116
1996	7 613	3 420	3 063	2 864	199	1 130
1997	8 149	3 422	3 351	3 115	236	1 376
1998	8 758	3 481	3 412	3 158	254	1 865
1999	8 339	3 346	3 458	3 185	273	1 535
2000	8 123	3 240	3 296	3 119	177	1 587
2001	8 841	3 463	3 511	3 279	232	1 867
2002	9 157	3 357	3 464	3 237	227	2 336
2003	9 509	3 508	3 599	3 303	296	2 402
2004	9 405	3 492	3 559	3 283	276	2 354
2005	9 573	3 279	3 620	3 358	262	2 674
2006	9 760	3 224	3 405	3 208	197	3 131
2007	10 853	3 351	3 606	3 361	245	3 896
2008	12 071	3 437	3 756	3 474	282	4 878
2009	12 123	3 763	3 724	3 450	274	4 636
2010	11 170	3 720	3 669	3 391	278	3 781
2011	12 645	3 730	4 365	4 076	289	4 550
2012	12 408	3 985	3 789	3 499	290	4 634
2013	12 795	3 943	3 817	3 503	314	5 035
2014	13 108	4 147	3 574	3 270	304	5 387
2015	14 159	4 125	3 845	3 569	276	6 189

Noch: 14.1 Zu- und Fortzüge des Landkreises Emsland (NI) über die Kreisgrenze 1991 bis 2015
1991 bis 2015 nach Herkunfts- und Zielgebieten

Jahr	Insgesamt	Nieder- sachsen	Bundes- gebiet	Früheres Bundes- gebiet und Berlin	Neue Bundesländer	Ausland
Überschuss der Zu- bzw. Fortzüge (-)						
1991	2 865	370	1 383	768	615	1 112
1992	5 185	631	2 245	1 491	754	2 309
1993	4 089	-251	2 141	1 493	648	2 199
1994	4 126	1 090	1 991	1 493	498	1 045
1995	5 472	2 964	1 788	1 153	635	720
1996	903	-3	829	527	302	77
1997	619	60	854	663	191	-295
1998	72	-341	867	641	226	-454
1999	854	165	631	271	360	58
2000	845	54	837	378	459	-46
2001	770	-239	491	94	397	518
2002	1 186	-22	542	156	386	666
2003	631	-33	150	7	143	514
2004	899	-46	316	87	229	629
2005	528	-3	-141	-296	155	672
2006	1 617	106	19	-217	236	1 492
2007	1 340	156	-132	-315	183	1 316
2008	280	-165	-301	-435	134	746
2009	-530	-550	-219	-358	139	239
2010	163	-424	-289	-395	106	876
2011	737	-100	-625	-662	37	1 462
2012	1 385	-233	-89	-169	80	1 707
2013	1 322	154	210	181	29	958
2014	2 205	281	393	410	-17	1 531
2015	4 082	1 922	86	49	37	2 074

Quelle: Landesamt für Statistik Niedersachsen (LSN), eigene Berechnungen

**14.2 Zu- und Fortzüge des Landkreises Emsland (NI) über die Kreisgrenze 1991 bis 2015
nach Herkunfts- und Zielgebieten je 1 000 Einwohner**

Jahr	Insgesamt	Nieder- sachsen	Bundes- gebiet	Früheres Bundes- gebiet und Berlin	Neue Bundesländer	Ausland
Zuzüge						
1991	35,3	12,0	15,9	13,1	2,9	7,4
1992	44,6	13,3	18,6	15,1	3,5	12,6
1993	42,1	10,6	18,1	14,9	3,2	13,4
1994	41,3	16,4	17,4	14,8	2,6	7,6
1995	45,4	22,2	16,9	13,7	3,2	6,3
1996	28,9	11,6	13,2	11,5	1,7	4,1
1997	29,6	11,7	14,2	12,7	1,4	3,6
1998	29,6	10,5	14,3	12,7	1,6	4,7
1999	30,6	11,7	13,6	11,5	2,1	5,3
2000	29,6	10,9	13,6	11,5	2,1	5,1
2001	31,6	10,6	13,2	11,1	2,1	7,8
2002	33,8	10,9	13,1	11,1	2,0	9,8
2003	33,0	11,3	12,2	10,8	1,4	9,5
2004	33,3	11,1	12,5	10,9	1,6	9,6
2005	32,6	10,6	11,2	9,9	1,3	10,8
2006	36,6	10,7	11,0	9,6	1,4	14,9
2007	39,0	11,2	11,1	9,7	1,4	16,7
2008	39,3	10,4	11,0	9,7	1,3	17,9
2009	37,0	10,3	11,2	9,9	1,3	15,6
2010	36,2	10,5	10,8	9,6	1,2	14,9
2011	42,8	11,6	12,0	10,9	1,0	19,2
2012	44,1	12,0	11,8	10,6	1,2	20,3
2013	45,1	13,1	12,9	11,8	1,1	19,1
2014	48,7	14,1	12,6	11,7	0,9	22,0
2015	57,4	19,0	12,4	11,4	1,0	26,0
Fortzüge						
1991	24,5	10,6	10,7	10,2	0,5	3,2
1992	25,5	11,0	10,4	9,7	0,7	4,2
1993	27,4	11,5	10,4	9,5	0,9	5,5
1994	26,8	12,5	10,4	9,5	0,9	3,9
1995	26,5	12,0	10,7	9,7	1,0	3,9
1996	25,8	11,6	10,4	9,7	0,7	3,8
1997	27,5	11,5	11,3	10,5	0,8	4,6
1998	29,4	11,7	11,4	10,6	0,9	6,3
1999	27,8	11,2	11,5	10,6	0,9	5,1
2000	26,8	10,7	10,9	10,3	0,6	5,2
2001	29,1	11,4	11,6	10,8	0,8	6,1
2002	30,0	11,0	11,3	10,6	0,7	7,6
2003	31,0	11,4	11,7	10,8	1,0	7,8
2004	30,4	11,3	11,5	10,6	0,9	7,6
2005	30,9	10,6	11,7	10,8	0,8	8,6
2006	31,4	10,4	10,9	10,3	0,6	10,1
2007	34,7	10,7	11,5	10,7	0,8	12,5
2008	38,4	10,9	11,9	11,0	0,9	15,5
2009	38,7	12,0	11,9	11,0	0,9	14,8
2010	35,7	11,9	11,7	10,8	0,9	12,1
2011	40,5	11,9	14,0	13,0	0,9	14,6
2012	39,6	12,7	12,1	11,2	0,9	14,8
2013	40,8	12,6	12,2	11,2	1,0	16,1
2014	41,6	13,2	11,4	10,4	1,0	17,1
2015	44,6	13,0	12,1	11,2	0,9	19,5

Noch: 14.2 Zu- und Fortzüge des Landkreises Emsland (NI) über die Kreisgrenze 1991 bis 2015
1991 bis 2015 nach Herkunfts- und Zielgebieten je 1 000 Einwohner

Jahr	Insgesamt	Nieder- sachsen	Bundes- gebiet	Früheres Bundes- gebiet und Berlin	Neue Bundesländer	Ausland
Überschuss der Zu- bzw. Fortzüge (-)						
1991	10,8	1,4	5,2	2,9	2,3	4,2
1992	19,0	2,3	8,2	5,5	2,8	8,5
1993	14,7	-0,9	7,7	5,4	2,3	7,9
1994	14,6	3,8	7,0	5,3	1,8	3,7
1995	18,9	10,2	6,2	4,0	2,2	2,5
1996	3,1	-0,0	2,8	1,8	1,0	0,3
1997	2,1	0,2	2,9	2,2	0,6	-1,0
1998	0,2	-1,1	2,9	2,1	0,8	-1,5
1999	2,8	0,6	2,1	0,9	1,2	0,2
2000	2,8	0,2	2,8	1,2	1,5	-0,2
2001	2,5	-0,8	1,6	0,3	1,3	1,7
2002	3,9	-0,1	1,8	0,5	1,3	2,2
2003	2,1	-0,1	0,5	0,0	0,5	1,7
2004	2,9	-0,1	1,0	0,3	0,7	2,0
2005	1,7	-0,0	-0,5	-1,0	0,5	2,2
2006	5,2	0,3	0,1	-0,7	0,8	4,8
2007	4,3	0,5	-0,4	-1,0	0,6	4,2
2008	0,9	-0,5	-1,0	-1,4	0,4	2,4
2009	-1,7	-1,8	-0,7	-1,1	0,4	0,8
2010	0,5	-1,4	-0,9	-1,3	0,3	2,8
2011	2,4	-0,3	-2,0	-2,1	0,1	4,7
2012	4,4	-0,7	-0,3	-0,5	0,3	5,5
2013	4,2	0,5	0,7	0,6	0,1	3,1
2014	7,0	0,9	1,2	1,3	-0,1	4,9
2015	12,9	6,1	0,3	0,2	0,1	6,5

Quelle: Landesamt für Statistik Niedersachsen (LSN), eigene Berechnungen

15.1 Zu- und Fortzüge des Landkreises Birkenfeld (RP) über die Kreisgrenze 1991 bis 2015 nach Herkunfts- und Zielgebieten

Jahr	Insgesamt	Rheinland-Pfalz	Bundesgebiet	Früheres Bundesgebiet und Berlin	Neue Bundesländer	Ausland
Zuzüge						
1991	3 948	915	2 055	1 787	268	978
1992	4 151	1 073	1 827	1 643	184	1 251
1993	4 208	1 058	2 002	1 715	287	1 148
1994	3 959	1 034	1 951	1 772	179	974
1995	3 713	1 009	1 850	1 666	184	854
1996	3 585	950	1 693	1 499	194	942
1997	2 994	1 023	1 333	1 234	99	638
1998	2 954	991	1 346	1 192	154	617
1999	2 988	965	1 329	1 188	141	694
2000	3 087	1 012	1 277	1 101	176	798
2001	3 097	946	1 307	1 128	179	844
2002	3 125	1 054	1 349	1 224	125	722
2003	2 766	1 009	1 127	996	131	630
2004	2 583	947	1 066	967	99	570
2005	2 532	944	1 062	948	114	526
2006	2 509	983	1 037	944	93	489
2007	2 694	1 045	1 065	964	101	584
2008	2 588	1 049	1 081	991	90	458
2009	2 606	1 039	995	934	61	572
2010	2 686	1 060	1 004	940	64	622
2011	2 589	1 024	902	848	54	663
2012	2 658	1 014	927	884	43	717
2013	3 061	1 197	1 030	974	56	834
2014	3 340	1 234	1 113	1 069	44	993
2015	3 724	1 577	1 042	976	66	1 105
Fortzüge						
1991	2 877	1 067	1 296	1 193	103	514
1992	3 037	1 116	1 340	1 213	127	581
1993	2 774	1 048	1 197	1 095	102	529
1994	3 520	1 124	1 317	1 214	103	1 079
1995	3 427	1 220	1 362	1 274	88	845
1996	2 847	1 113	1 228	1 147	81	506
1997	2 923	1 166	1 289	1 190	99	468
1998	3 053	1 153	1 271	1 172	99	629
1999	3 024	1 062	1 152	1 088	64	810
2000	2 737	1 050	1 108	1 032	76	579
2001	2 928	1 212	1 097	1 014	83	619
2002	3 083	1 192	1 148	1 095	53	743
2003	2 809	1 063	1 149	1 057	92	597
2004	2 889	1 161	1 117	1 031	86	611
2005	3 078	1 233	1 192	1 111	81	653
2006	2 855	1 177	1 169	1 096	73	509
2007	2 891	1 032	1 168	1 100	68	691
2008	3 365	1 162	1 298	1 251	47	905
2009	3 148	1 310	1 268	1 191	77	570
2010	3 152	1 237	1 316	1 245	71	599
2011	2 849	1 171	1 272	1 181	91	406
2012	3 379	1 293	1 348	1 262	86	738
2013	2 932	1 141	1 272	1 198	74	519
2014	2 915	1 109	1 199	1 119	80	607
2015	3 089	1 187	1 209	1 145	64	693

Noch: 15.1 Zu- und Fortzüge des Landkreises Birkenfeld (RP) über die Kreisgrenze 1991 bis 2015
1991 bis 2015 nach Herkunfts- und Zielgebieten

Jahr	Insgesamt	Rheinland-Pfalz	Bundesgebiet	Früheres Bundesgebiet und Berlin	Neue Bundesländer	Ausland
Überschuss der Zu- bzw. Fortzüge (-)						
1991	1 071	-152	759	594	165	464
1992	1 114	-43	487	430	57	670
1993	1 434	10	805	620	185	619
1994	439	-90	634	558	76	-105
1995	286	-211	488	392	96	9
1996	738	-163	465	352	113	436
1997	71	-143	44	44	-	170
1998	-99	-162	75	20	55	-12
1999	-36	-97	177	100	77	-116
2000	350	-38	169	69	100	219
2001	169	-266	210	114	96	225
2002	42	-138	201	129	72	-21
2003	-43	-54	-22	-61	39	33
2004	-306	-214	-51	-64	13	-41
2005	-546	-289	-130	-163	33	-127
2006	-346	-194	-132	-152	20	-20
2007	-197	13	-103	-136	33	-107
2008	-777	-113	-217	-260	43	-447
2009	-542	-271	-273	-257	-16	2
2010	-466	-177	-312	-305	-7	23
2011	-260	-147	-370	-333	-37	257
2012	-721	-279	-421	-378	-43	-21
2013	129	56	-242	-224	-18	315
2014	425	125	-86	-50	-36	386
2015	635	390	-167	-169	2	412

Quelle: Statistisches Landesamt Rheinland-Pfalz, eigene Berechnungen

**15.2 Zu- und Fortzüge des Landkreises Birkenfeld (RP) über die Kreisgrenze 1991 bis 2015
nach Herkunfts- und Zielgebieten je 1 000 Einwohner**

Jahr	Insgesamt	Rheinland-Pfalz	Bundesgebiet	Früheres Bundesgebiet und Berlin	Neue Bundesländer	Ausland
Zuzüge						
1991	45,1	10,5	23,5	20,4	3,1	11,2
1992	46,8	12,1	20,6	18,5	2,1	14,1
1993	47,0	11,8	22,4	19,2	3,2	12,8
1994	43,9	11,5	21,6	19,6	2,0	10,8
1995	41,1	11,2	20,5	18,4	2,0	9,5
1996	39,5	10,5	18,6	16,5	2,1	10,4
1997	33,0	11,3	14,7	13,6	1,1	7,0
1998	32,6	10,9	14,9	13,2	1,7	6,8
1999	33,1	10,7	14,7	13,2	1,6	7,7
2000	34,1	11,2	14,1	12,2	1,9	8,8
2001	34,3	10,5	14,5	12,5	2,0	9,4
2002	34,7	11,7	15,0	13,6	1,4	8,0
2003	30,8	11,2	12,6	11,1	1,5	7,0
2004	28,9	10,6	11,9	10,8	1,1	6,4
2005	28,7	10,7	12,0	10,7	1,3	6,0
2006	28,7	11,2	11,9	10,8	1,1	5,6
2007	31,1	12,0	12,3	11,1	1,2	6,7
2008	30,1	12,2	12,6	11,5	1,0	5,3
2009	30,8	12,3	11,7	11,0	0,7	6,8
2010	32,1	12,7	12,0	11,2	0,8	7,4
2011	31,3	12,4	10,9	10,2	0,7	8,0
2012	32,4	12,4	11,3	10,8	0,5	8,7
2013	37,8	14,8	12,7	12,0	0,7	10,3
2014	41,4	15,3	13,8	13,3	0,5	12,3
2015	46,2	19,6	12,9	12,1	0,8	13,7
Fortzüge						
1991	32,9	12,2	14,8	13,6	1,2	5,9
1992	34,3	12,6	15,1	13,7	1,4	6,6
1993	31,0	11,7	13,4	12,2	1,1	5,9
1994	39,0	12,5	14,6	13,5	1,1	12,0
1995	37,9	13,5	15,1	14,1	1,0	9,4
1996	31,3	12,2	13,5	12,6	0,9	5,6
1997	32,2	12,8	14,2	13,1	1,1	5,2
1998	33,7	12,7	14,0	12,9	1,1	6,9
1999	33,5	11,8	12,8	12,1	0,7	9,0
2000	30,3	11,6	12,2	11,4	0,8	6,4
2001	32,4	13,4	12,2	11,2	0,9	6,9
2002	34,2	13,2	12,7	12,2	0,6	8,2
2003	31,3	11,9	12,8	11,8	1,0	6,7
2004	32,3	13,0	12,5	11,5	1,0	6,8
2005	34,9	14,0	13,5	12,6	0,9	7,4
2006	32,7	13,5	13,4	12,5	0,8	5,8
2007	33,3	11,9	13,5	12,7	0,8	8,0
2008	39,1	13,5	15,1	14,5	0,5	10,5
2009	37,2	15,5	15,0	14,1	0,9	6,7
2010	37,6	14,8	15,7	14,9	0,8	7,2
2011	34,4	14,1	15,4	14,3	1,1	4,9
2012	41,2	15,8	16,4	15,4	1,0	9,0
2013	36,2	14,1	15,7	14,8	0,9	6,4
2014	36,2	13,8	14,9	13,9	1,0	7,5
2015	38,3	14,7	15,0	14,2	0,8	8,6

Noch: 15.2 Zu- und Fortzüge des Landkreises Birkenfeld (RP) über die Kreisgrenze 1991 bis 2015
1991 bis 2015 nach Herkunfts- und Zielgebieten je 1 000 Einwohner

Jahr	Insgesamt	Rheinland-Pfalz	Bundesgebiet	Früheres Bundesgebiet und Berlin	Neue Bundesländer	Ausland
Überschuss der Zu- bzw. Fortzüge (-)						
1991	12,2	-1,7	8,7	6,8	1,9	5,3
1992	12,6	-0,5	5,5	4,9	0,6	7,6
1993	16,0	0,1	9,0	6,9	2,1	6,9
1994	4,9	-1,0	7,0	6,2	0,8	-1,2
1995	3,2	-2,3	5,4	4,3	1,1	0,1
1996	8,1	-1,8	5,1	3,9	1,2	4,8
1997	0,8	-1,6	0,5	0,5	-	1,9
1998	-1,1	-1,8	0,8	0,2	0,6	-0,1
1999	-0,4	-1,1	2,0	1,1	0,9	-1,3
2000	3,9	-0,4	1,9	0,8	1,1	2,4
2001	1,9	-2,9	2,3	1,3	1,1	2,5
2002	0,5	-1,5	2,2	1,4	0,8	-0,2
2003	-0,5	-0,6	-0,2	-0,7	0,4	0,4
2004	-3,4	-2,4	-0,6	-0,7	0,1	-0,5
2005	-6,2	-3,3	-1,5	-1,8	0,4	-1,4
2006	-4,0	-2,2	-1,5	-1,7	0,2	-0,2
2007	-2,3	0,1	-1,2	-1,6	0,4	-1,2
2008	-9,0	-1,3	-2,5	-3,0	0,5	-5,2
2009	-6,4	-3,2	-3,2	-3,0	-0,2	0,0
2010	-5,6	-2,1	-3,7	-3,6	-0,1	0,3
2011	-3,1	-1,8	-4,5	-4,0	-0,4	3,1
2012	-8,8	-3,4	-5,1	-4,6	-0,5	-0,3
2013	1,6	0,7	-3,0	-2,8	-0,2	3,9
2014	5,3	1,6	-1,1	-0,6	-0,4	4,8
2015	7,9	4,8	-2,1	-2,1	0,0	5,1

Quelle: Statistisches Landesamt Rheinland-Pfalz, eigene Berechnungen

**16.1 Zu- und Fortzüge des Eifelkreises Bitburg-Prüm (RP) über die Kreisgrenze
1991 bis 2015 nach Herkunfts- und Zielgebieten**

Jahr	Insgesamt	Rheinland- Pfalz	Bundes- gebiet	Früheres Bundes- gebiet und Berlin	Neue Bundesländer	Ausland
Zuzüge						
1991	3 541	1 027	1 418	1 143	275	1 096
1992	3 615	1 096	1 506	1 272	234	1 013
1993	3 420	964	1 301	1 134	167	1 155
1994	3 874	1 299	1 575	1 377	198	1 000
1995	3 691	1 161	1 527	1 434	93	1 003
1996	3 249	1 015	1 229	1 109	120	1 005
1997	2 694	941	1 055	991	64	698
1998	2 935	938	1 226	1 132	94	771
1999	2 941	1 004	1 103	1 024	79	834
2000	3 153	1 176	1 143	1 019	124	834
2001	2 977	1 046	1 103	967	136	828
2002	2 877	945	1 044	957	87	888
2003	2 757	911	1 016	880	136	830
2004	2 690	998	941	842	99	751
2005	3 222	1 310	932	813	119	980
2006	2 762	930	879	769	110	953
2007	2 854	998	837	742	95	1 019
2008	2 993	1 124	739	654	85	1 130
2009	2 845	1 062	811	747	64	972
2010	3 042	1 224	785	717	68	1 033
2011	3 177	1 238	752	697	55	1 187
2012	3 419	1 255	796	735	61	1 368
2013	3 679	1 273	829	763	66	1 577
2014	3 892	1 376	866	794	72	1 650
2015	4 528	1 776	884	832	52	1 868
Fortzüge						
1991	2 741	1 031	1 076	957	119	634
1992	2 560	1 056	877	775	102	627
1993	2 667	1 023	951	845	106	693
1994	2 877	1 042	1 012	866	146	823
1995	2 881	1 150	1 015	930	85	716
1996	2 840	1 141	1 055	957	98	644
1997	2 704	1 151	1 025	958	67	528
1998	2 879	1 166	971	898	73	742
1999	2 957	1 199	991	939	52	767
2000	2 878	1 195	922	860	62	761
2001	2 919	1 163	885	830	55	871
2002	2 809	1 073	915	863	52	821
2003	2 740	1 112	951	862	89	677
2004	2 684	1 043	965	896	69	676
2005	2 705	1 057	1 053	981	72	595
2006	3 037	1 295	995	925	70	747
2007	2 841	1 165	1 010	940	70	666
2008	3 068	1 184	1 053	990	63	831
2009	3 019	1 169	1 070	998	72	780
2010	3 081	1 237	1 123	1 054	69	721
2011	2 948	1 176	988	919	69	784
2012	2 947	1 266	937	881	56	744
2013	3 164	1 297	934	856	78	933
2014	3 342	1 306	982	905	77	1 054
2015	3 518	1 249	1 075	1 021	54	1 194

Noch: 16.1 Zu- und Fortzüge des Eifelkreises Bitburg-Prüm (RP) über die Kreisgrenze
1991 bis 2015 nach Herkunfts- und Zielgebieten

Jahr	Insgesamt	Rheinland- Pfalz	Bundes- gebiet	Früheres Bundes- gebiet und Berlin	Neue Bundesländer	Ausland
Überschuss der Zu- bzw. Fortzüge (-)						
1991	800	-4	342	186	156	462
1992	1 055	40	629	497	132	386
1993	753	-59	350	289	61	462
1994	997	257	563	511	52	177
1995	810	11	512	504	8	287
1996	409	-126	174	152	22	361
1997	-10	-210	30	33	-3	170
1998	56	-228	255	234	21	29
1999	-16	-195	112	85	27	67
2000	275	-19	221	159	62	73
2001	58	-117	218	137	81	-43
2002	68	-128	129	94	35	67
2003	17	-201	65	18	47	153
2004	6	-45	-24	-54	30	75
2005	517	253	-121	-168	47	385
2006	-275	-365	-116	-156	40	206
2007	13	-167	-173	-198	25	353
2008	-75	-60	-314	-336	22	299
2009	-174	-107	-259	-251	-8	192
2010	-39	-13	-338	-337	-1	312
2011	229	62	-236	-222	-14	403
2012	472	-11	-141	-146	5	624
2013	515	-24	-105	-93	-12	644
2014	550	70	-116	-111	-5	596
2015	1 010	527	-191	-189	-2	674

Quelle: Statistisches Landesamt Rheinland-Pfalz, eigene Berechnungen

**16.2 Zu- und Fortzüge des Eifelkreises Bitburg-Prüm (RP) über die Kreisgrenze
1991 bis 2015 nach Herkunfts- und Zielgebieten je 1 000 Einwohner**

Jahr	Insgesamt	Rheinland-Pfalz	Bundesgebiet	Früheres Bundesgebiet und Berlin	Neue Bundesländer	Ausland
Zuzüge						
1991	38,5	11,2	15,4	12,4	3,0	11,9
1992	38,8	11,8	16,2	13,7	2,5	10,9
1993	36,5	10,3	13,9	12,1	1,8	12,3
1994	40,9	13,7	16,6	14,5	2,1	10,6
1995	38,6	12,2	16,0	15,0	1,0	10,5
1996	33,7	10,5	12,8	11,5	1,2	10,4
1997	28,0	9,8	10,9	10,3	0,7	7,2
1998	30,5	9,7	12,7	11,7	1,0	8,0
1999	30,5	10,4	11,5	10,6	0,8	8,7
2000	32,6	12,2	11,8	10,5	1,3	8,6
2001	30,9	10,9	11,4	10,0	1,4	8,6
2002	29,9	9,8	10,9	9,9	0,9	9,2
2003	28,7	9,5	10,6	9,2	1,4	8,6
2004	28,0	10,4	9,8	8,8	1,0	7,8
2005	33,6	13,7	9,7	8,5	1,2	10,2
2006	28,9	9,7	9,2	8,0	1,1	10,0
2007	29,9	10,5	8,8	7,8	1,0	10,7
2008	31,4	11,8	7,8	6,9	0,9	11,9
2009	30,1	11,2	8,6	7,9	0,7	10,3
2010	32,3	13,0	8,3	7,6	0,7	11,0
2011	33,5	13,0	7,9	7,3	0,6	12,5
2012	35,6	13,1	8,3	7,6	0,6	14,2
2013	38,3	13,3	8,6	7,9	0,7	16,4
2014	40,4	14,3	9,0	8,2	0,7	17,1
2015	46,8	18,3	9,1	8,6	0,5	19,3
Fortzüge						
1991	29,8	11,2	11,7	10,4	1,3	6,9
1992	27,5	11,3	9,4	8,3	1,1	6,7
1993	28,4	10,9	10,1	9,0	1,1	7,4
1994	30,4	11,0	10,7	9,1	1,5	8,7
1995	30,2	12,0	10,6	9,7	0,9	7,5
1996	29,5	11,8	10,9	9,9	1,0	6,7
1997	28,1	11,9	10,6	9,9	0,7	5,5
1998	29,9	12,1	10,1	9,3	0,8	7,7
1999	30,7	12,5	10,3	9,8	0,5	8,0
2000	29,8	12,4	9,5	8,9	0,6	7,9
2001	30,3	12,1	9,2	8,6	0,6	9,0
2002	29,2	11,2	9,5	9,0	0,5	8,5
2003	28,5	11,6	9,9	9,0	0,9	7,1
2004	27,9	10,9	10,0	9,3	0,7	7,0
2005	28,2	11,0	11,0	10,2	0,8	6,2
2006	31,7	13,5	10,4	9,7	0,7	7,8
2007	29,8	12,2	10,6	9,9	0,7	7,0
2008	32,2	12,4	11,1	10,4	0,7	8,7
2009	31,9	12,4	11,3	10,5	0,8	8,2
2010	32,7	13,1	11,9	11,2	0,7	7,7
2011	31,1	12,4	10,4	9,7	0,7	8,3
2012	30,7	13,2	9,7	9,2	0,6	7,7
2013	32,9	13,5	9,7	8,9	0,8	9,7
2014	34,7	13,6	10,2	9,4	0,8	10,9
2015	36,3	12,9	11,1	10,5	0,6	12,3

Noch: 16.2 Zu- und Fortzüge des des Eifelkreises Bitburg-Prüm (RP) über die Kreisgrenze
1991 bis 2015 nach Herkunfts- und Zielgebieten je 1 000 Einwohner

Jahr	Insgesamt	Rheinland-Pfalz	Bundesgebiet	Früheres Bundesgebiet und Berlin	Neue Bundesländer	Ausland
Überschuss der Zu- bzw. Fortzüge (-)						
1991	8,7	-0,0	3,7	2,0	1,7	5,0
1992	11,3	0,4	6,8	5,3	1,4	4,1
1993	8,0	-0,6	3,7	3,1	0,7	4,9
1994	10,5	2,7	5,9	5,4	0,5	1,9
1995	8,5	0,1	5,4	5,3	0,1	3,0
1996	4,2	-1,3	1,8	1,6	0,2	3,7
1997	-0,1	-2,2	0,3	0,3	-0,0	1,8
1998	0,6	-2,4	2,6	2,4	0,2	0,3
1999	-0,2	-2,0	1,2	0,9	0,3	0,7
2000	2,8	-0,2	2,3	1,6	0,6	0,8
2001	0,6	-1,2	2,3	1,4	0,8	-0,4
2002	0,7	-1,3	1,3	1,0	0,4	0,7
2003	0,2	-2,1	0,7	0,2	0,5	1,6
2004	0,1	-0,5	-0,2	-0,6	0,3	0,8
2005	5,4	2,6	-1,3	-1,8	0,5	4,0
2006	-2,9	-3,8	-1,2	-1,6	0,4	2,2
2007	0,1	-1,8	-1,8	-2,1	0,3	3,7
2008	-0,8	-0,6	-3,3	-3,5	0,2	3,1
2009	-1,8	-1,1	-2,7	-2,7	-0,1	2,0
2010	-0,4	-0,1	-3,6	-3,6	-0,0	3,3
2011	2,4	0,7	-2,5	-2,3	-0,1	4,2
2012	4,9	-0,1	-1,5	-1,5	0,1	6,5
2013	5,4	-0,2	-1,1	-1,0	-0,1	6,7
2014	5,7	0,7	-1,2	-1,2	-0,1	6,2
2015	10,4	5,4	-2,0	-2,0	-0,0	7,0

Quelle: Statistisches Landesamt Rheinland-Pfalz, eigene Berechnungen

**17.1 Zu- und Fortzüge der Kreisfreien Stadt Chemnitz (SN) über die Kreisgrenze
1991 bis 2015 nach Herkunfts- und Zielgebieten**

Jahr	Insgesamt	Sachsen	Bundes- gebiet	Früheres Bundes- gebiet und Berlin	Neue Bundesländer	Ausland
Zuzüge						
1991	5 121	1 999	2 395	1 807	588	727
1992	5 532	2 115	2 547	2 086	461	870
1993	5 362	2 004	2 189	1 760	429	1 169
1994	5 728	2 241	2 244	1 829	415	1 243
1995	6 853	2 794	2 177	1 675	502	1 882
1996	6 980	3 003	2 478	1 911	567	1 499
1997	6 549	3 417	2 199	1 679	520	933
1998	6 190	3 543	1 975	1 422	553	672
1999	6 465	3 857	1 914	1 395	519	694
2000	6 935	3 911	2 088	1 566	522	936
2001	7 094	3 987	2 130	1 576	554	977
2002	6 605	3 887	2 021	1 530	491	697
2003	6 846	3 906	2 054	1 456	598	886
2004	7 054	4 205	2 022	1 466	556	827
2005	6 949	4 160	1 956	1 339	617	833
2006	7 666	4 405	2 203	1 450	753	1 058
2007	8 204	4 720	2 340	1 551	789	1 144
2008	8 391	4 877	2 293	1 494	799	1 221
2009	9 470	5 099	2 297	1 534	763	2 074
2010	10 461	5 092	2 528	1 709	819	2 841
2011	11 254	5 069	2 861	2 048	813	3 324
2012	12 138	5 097	2 643	1 805	838	4 398
2013	14 783	5 168	2 845	1 976	869	6 770
2014	19 391	5 193	3 016	2 134	882	11 182
2015	33 160	5 518	3 370	2 446	924	24 272
Fortzüge						
1991	9 894	2 143	6 142	5 558	584	1 609
1992	7 305	2 290	4 473	4 051	422	542
1993	6 887	3 166	3 503	3 012	491	218
1994	9 242	5 603	3 378	2 820	558	261
1995	10 692	6 685	3 475	2 798	677	532
1996	11 560	6 901	3 378	2 789	589	1 281
1997	11 400	7 084	3 513	2 859	654	803
1998	11 467	6 983	3 727	3 116	611	757
1999	10 099	5 543	3 883	3 274	609	673
2000	9 661	4 993	4 058	3 415	643	610
2001	9 364	4 172	4 585	4 065	520	607
2002	8 537	4 025	3 972	3 436	536	540
2003	8 203	4 055	3 410	2 812	598	738
2004	7 437	3 751	3 074	2 491	583	612
2005	7 602	3 935	3 044	2 469	575	623
2006	7 342	3 687	2 998	2 380	618	657
2007	7 752	3 934	3 059	2 434	625	759
2008	8 342	4 107	3 100	2 450	650	1 135
2009	9 006	4 996	2 920	2 222	698	1 090
2010	9 184	5 387	2 797	2 096	701	1 000
2011	10 142	6 003	2 943	2 216	727	1 196
2012	10 394	6 505	2 841	2 105	736	1 048
2013	12 744	8 476	2 886	2 146	740	1 382
2014	16 797	12 503	2 895	2 157	738	1 399
2015	27 023	22 152	3 100	2 326	774	1 771

Noch: 17.1 Zu- und Fortzüge der Kreisfreien Stadt Chemnitz (SN) über die Kreisgrenze
1991 bis 2015 nach Herkunfts- und Zielgebieten

Jahr	Insgesamt	Sachsen	Bundes- gebiet	Früheres Bundes- gebiet und Berlin	Neue Bundesländer	Ausland
Überschuss der Zu- bzw. Fortzüge (-)						
1991	-4 773	-144	-3 747	-3 751	4	-882
1992	-1 773	-175	-1 926	-1 965	39	328
1993	-1 525	-1 162	-1 314	-1 252	-62	951
1994	-3 514	-3 362	-1 134	-991	-143	982
1995	-3 839	-3 891	-1 298	-1 123	-175	1 350
1996	-4 580	-3 898	-900	-878	-22	218
1997	-4 851	-3 667	-1 314	-1 180	-134	130
1998	-5 277	-3 440	-1 752	-1 694	-58	-85
1999	-3 634	-1 686	-1 969	-1 879	-90	21
2000	-2 726	-1 082	-1 970	-1 849	-121	326
2001	-2 270	-185	-2 455	-2 489	34	370
2002	-1 932	-138	-1 951	-1 906	-45	157
2003	-1 357	-149	-1 356	-1 356	-	148
2004	-383	454	-1 052	-1 025	-27	215
2005	-653	225	-1 088	-1 130	42	210
2006	324	718	-795	-930	135	401
2007	452	786	-719	-883	164	385
2008	49	770	-807	-956	149	86
2009	464	103	-623	-688	65	984
2010	1 277	-295	-269	-387	118	1 841
2011	1 112	-934	-82	-168	86	2 128
2012	1 744	-1 408	-198	-300	102	3 350
2013	2 039	-3 308	-41	-170	129	5 388
2014	2 594	-7 310	121	-23	144	9 783
2015	6 137	-16 634	270	120	150	22 501

**17.2 Zu- und Fortzüge der Kreisfreien Stadt Chemnitz (SN) über die Kreisgrenze
1991 bis 2015 nach Herkunfts- und Zielgebieten je 1 000 Einwohner**

Jahr	Insgesamt	Sachsen	Bundes- gebiet	Früheres Bundes- gebiet und Berlin	Neue Bundesländer	Ausland
Zuzüge						
1991	16,4	6,4	7,7	5,8	1,9	2,3
1992	18,0	6,9	8,3	6,8	1,5	2,8
1993	17,7	6,6	7,2	5,8	1,4	3,9
1994	19,3	7,5	7,5	6,2	1,4	4,2
1995	23,5	9,6	7,5	5,7	1,7	6,5
1996	24,4	10,5	8,7	6,7	2,0	5,2
1997	23,5	12,3	7,9	6,0	1,9	3,4
1998	22,8	13,0	7,3	5,2	2,0	2,5
1999	24,3	14,5	7,2	5,2	2,0	2,6
2000	26,5	14,9	8,0	6,0	2,0	3,6
2001	27,5	15,5	8,3	6,1	2,2	3,8
2002	26,0	15,3	8,0	6,0	1,9	2,7
2003	27,2	15,5	8,2	5,8	2,4	3,5
2004	28,2	16,8	8,1	5,9	2,2	3,3
2005	28,1	16,8	7,9	5,4	2,5	3,4
2006	31,1	17,9	9,0	5,9	3,1	4,3
2007	33,4	19,2	9,5	6,3	3,2	4,7
2008	34,2	19,9	9,4	6,1	3,3	5,0
2009	38,9	20,9	9,4	6,3	3,1	8,5
2010	43,0	20,9	10,4	7,0	3,4	11,7
2011	46,8	21,1	11,9	8,5	3,4	13,8
2012	50,3	21,1	10,9	7,5	3,5	18,2
2013	61,2	21,4	11,8	8,2	3,6	28,0
2014	79,9	21,4	12,4	8,8	3,6	46,1
2015	134,8	22,4	13,7	9,9	3,8	98,6
Fortzüge						
1991	31,7	6,9	19,7	17,8	1,9	5,2
1992	23,8	7,5	14,6	13,2	1,4	1,8
1993	22,8	10,5	11,6	10,0	1,6	0,7
1994	31,1	18,8	11,4	9,5	1,9	0,9
1995	36,7	22,9	11,9	9,6	2,3	1,8
1996	40,5	24,1	11,8	9,8	2,1	4,5
1997	40,9	25,4	12,6	10,3	2,3	2,9
1998	42,2	25,7	13,7	11,5	2,2	2,8
1999	38,0	20,9	14,6	12,3	2,3	2,5
2000	36,9	19,1	15,5	13,0	2,5	2,3
2001	36,4	16,2	17,8	15,8	2,0	2,4
2002	33,6	15,8	15,6	13,5	2,1	2,1
2003	32,6	16,1	13,6	11,2	2,4	2,9
2004	29,8	15,0	12,3	10,0	2,3	2,4
2005	30,7	15,9	12,3	10,0	2,3	2,5
2006	29,8	15,0	12,2	9,7	2,5	2,7
2007	31,6	16,0	12,5	9,9	2,5	3,1
2008	34,0	16,8	12,6	10,0	2,7	4,6
2009	37,0	20,5	12,0	9,1	2,9	4,5
2010	37,8	22,2	11,5	8,6	2,9	4,1
2011	42,2	25,0	12,2	9,2	3,0	5,0
2012	43,0	26,9	11,8	8,7	3,0	4,3
2013	52,7	35,1	11,9	8,9	3,1	5,7
2014	69,2	51,5	11,9	8,9	3,0	5,8
2015	109,8	90,0	12,6	9,5	3,1	7,2

Noch: 17.2 Zu- und Fortzüge der Kreisfreien Stadt Chemnitz (SN) über die Kreisgrenze
1991 bis 2015 nach Herkunfts- und Zielgebieten je 1 000 Einwohner

Jahr	Insgesamt	Sachsen	Bundes- gebiet	Früheres Bundes- gebiet und Berlin	Neue Bundesländer	Ausland
Überschuss der Zu- bzw. Fortzüge (-)						
1991	-15,3	-0,5	-12,0	-12,0	0,0	-2,8
1992	-5,8	-0,6	-6,3	-6,4	0,1	1,1
1993	-5,0	-3,8	-4,3	-4,1	-0,2	3,1
1994	-11,8	-11,3	-3,8	-3,3	-0,5	3,3
1995	-13,2	-13,4	-4,5	-3,9	-0,6	4,6
1996	-16,0	-13,6	-3,1	-3,1	-0,1	0,8
1997	-17,4	-13,2	-4,7	-4,2	-0,5	0,5
1998	-19,4	-12,7	-6,4	-6,2	-0,2	-0,3
1999	-13,7	-6,3	-7,4	-7,1	-0,3	0,1
2000	-10,4	-4,1	-7,5	-7,1	-0,5	1,2
2001	-8,8	-0,7	-9,5	-9,7	0,1	1,4
2002	-7,6	-0,5	-7,7	-7,5	-0,2	0,6
2003	-5,4	-0,6	-5,4	-5,4	-	0,6
2004	-1,5	1,8	-4,2	-4,1	-0,1	0,9
2005	-2,6	0,9	-4,4	-4,6	0,2	0,8
2006	1,3	2,9	-3,2	-3,8	0,5	1,6
2007	1,8	3,2	-2,9	-3,6	0,7	1,6
2008	0,2	3,1	-3,3	-3,9	0,6	0,4
2009	1,9	0,4	-2,6	-2,8	0,3	4,0
2010	5,3	-1,2	-1,1	-1,6	0,5	7,6
2011	4,6	-3,9	-0,3	-0,7	0,4	8,8
2012	7,2	-5,8	-0,8	-1,2	0,4	13,9
2013	8,4	-13,7	-0,2	-0,7	0,5	22,3
2014	10,7	-30,1	0,5	-0,1	0,6	40,3
2015	24,9	-67,6	1,1	0,5	0,6	91,4

18.1 Zu- und Fortzüge des Erzgebirgskreises (SN) über die Kreisgrenze 1991 bis 2015 nach Herkunfts- und Zielgebieten

Jahr	Insgesamt	Sachsen	Bundes- gebiet	Früheres Bundes- gebiet und Berlin	Neue Bundesländer	Ausland
Zuzüge						
1991	4 702	1 754	2 535	1 895	640	413
1992	6 567	1 896	2 968	2 444	524	1 703
1993	7 132	2 290	2 382	1 962	420	2 460
1994	8 350	3 658	2 384	1 908	476	2 308
1995	8 208	3 544	2 673	2 114	559	1 991
1996	7 916	3 802	2 577	2 010	567	1 537
1997	7 674	3 888	2 378	1 842	536	1 408
1998	6 983	3 573	2 298	1 756	542	1 112
1999	7 561	3 209	2 168	1 682	486	2 184
2000	6 940	2 886	2 254	1 807	447	1 800
2001	6 376	2 694	2 225	1 811	414	1 457
2002	6 195	2 579	2 150	1 739	411	1 466
2003	6 147	2 671	2 179	1 741	438	1 297
2004	5 910	2 482	2 288	1 795	493	1 140
2005	5 545	2 532	2 043	1 524	519	970
2006	5 152	2 283	1 724	1 314	410	1 145
2007	5 205	2 477	1 805	1 350	455	923
2008	5 227	2 504	1 894	1 374	520	829
2009	5 418	2 790	1 767	1 279	488	861
2010	5 426	2 901	1 785	1 303	482	740
2011	6 330	3 648	1 726	1 259	467	956
2012	6 122	3 034	1 775	1 256	519	1 313
2013	6 565	3 741	1 675	1 233	442	1 149
2014	10 701	6 901	1 659	1 163	496	2 141
2015	10 942	6 841	1 640	1 176	464	2 461
Fortzüge						
1991	9 977	1 958	7 258	6 552	706	761
1992	8 375	2 045	5 959	5 408	551	371
1993	7 348	1 928	4 942	4 381	561	478
1994	7 416	2 408	4 271	3 696	575	737
1995	7 490	2 747	4 058	3 499	559	685
1996	7 657	2 914	3 761	3 191	570	982
1997	7 563	3 103	3 497	2 894	603	963
1998	7 738	3 120	3 607	3 044	563	1 011
1999	9 080	3 256	4 008	3 378	630	1 816
2000	9 808	3 628	4 489	3 941	548	1 691
2001	9 488	3 486	4 817	4 276	541	1 185
2002	8 950	3 408	4 419	3 846	573	1 123
2003	8 606	3 479	4 030	3 355	675	1 097
2004	8 372	3 501	3 657	3 026	631	1 214
2005	8 553	3 952	3 531	2 902	629	1 070
2006	8 648	3 970	3 447	2 786	661	1 231
2007	8 635	3 920	3 676	2 995	681	1 039
2008	8 660	4 099	3 416	2 775	641	1 145
2009	8 315	4 262	3 052	2 359	693	1 001
2010	7 646	4 138	2 747	2 074	673	761
2011	8 570	4 978	2 691	2 042	649	901
2012	7 899	4 207	2 415	1 786	629	1 277
2013	8 059	4 594	2 320	1 711	609	1 145
2014	10 163	7 114	2 125	1 458	667	924
2015	10 482	7 247	2 034	1 437	597	1 201

Noch: 18.1 Zu- und Fortzüge des Erzgebirgskreises (SN) über die Kreisgrenze 1991 bis 2015
nach Herkunfts- und Zielgebieten

Jahr	Insgesamt	Sachsen	Bundes- gebiet	Früheres Bundes- gebiet und Berlin	Neue Bundesländer	Ausland
Überschuss der Zu- bzw. Fortzüge (-)						
1991	-5 275	-204	-4 723	-4 657	-66	-348
1992	-1 808	-149	-2 991	-2 964	-27	1 332
1993	-216	362	-2 560	-2 419	-141	1 982
1994	934	1 250	-1 887	-1 788	-99	1 571
1995	718	797	-1 385	-1 385	-	1 306
1996	259	888	-1 184	-1 181	-3	555
1997	111	785	-1 119	-1 052	-67	445
1998	-755	453	-1 309	-1 288	-21	101
1999	-1 519	-47	-1 840	-1 696	-144	368
2000	-2 868	-742	-2 235	-2 134	-101	109
2001	-3 112	-792	-2 592	-2 465	-127	272
2002	-2 755	-829	-2 269	-2 107	-162	343
2003	-2 459	-808	-1 851	-1 614	-237	200
2004	-2 462	-1 019	-1 369	-1 231	-138	-74
2005	-3 008	-1 420	-1 488	-1 378	-110	-100
2006	-3 496	-1 687	-1 723	-1 472	-251	-86
2007	-3 430	-1 443	-1 871	-1 645	-226	-116
2008	-3 433	-1 595	-1 522	-1 401	-121	-316
2009	-2 897	-1 472	-1 285	-1 080	-205	-140
2010	-2 220	-1 237	-962	-771	-191	-21
2011	-2 240	-1 330	-965	-783	-182	55
2012	-1 777	-1 173	-640	-530	-110	36
2013	-1 494	-853	-645	-478	-167	4
2014	538	-213	-466	-295	-171	1 217
2015	460	-406	-394	-261	-133	1 260

**18.2 Zu- und Fortzüge des Erzgebirgskreises (SN) über die Kreisgrenze 1991 bis 2015
nach Herkunfts- und Zielgebieten je 1 000 Einwohner**

Jahr	Insgesamt	Sachsen	Bundes- gebiet	Früheres Bundes- gebiet und Berlin	Neue Bundesländer	Ausland
Zuzüge						
1991	10,4	3,9	5,6	4,2	1,4	0,9
1992	14,7	4,2	6,6	5,5	1,2	3,8
1993	16,2	5,2	5,4	4,4	1,0	5,6
1994	19,1	8,4	5,4	4,4	1,1	5,3
1995	18,9	8,1	6,1	4,9	1,3	4,6
1996	18,2	8,8	5,9	4,6	1,3	3,5
1997	17,8	9,0	5,5	4,3	1,2	3,3
1998	16,3	8,4	5,4	4,1	1,3	2,6
1999	17,8	7,6	5,1	4,0	1,1	5,2
2000	16,5	6,9	5,4	4,3	1,1	4,3
2001	15,4	6,5	5,4	4,4	1,0	3,5
2002	15,1	6,3	5,2	4,2	1,0	3,6
2003	15,2	6,6	5,4	4,3	1,1	3,2
2004	14,7	6,2	5,7	4,5	1,2	2,8
2005	14,0	6,4	5,2	3,9	1,3	2,5
2006	13,2	5,8	4,4	3,4	1,0	2,9
2007	13,5	6,4	4,7	3,5	1,2	2,4
2008	13,7	6,6	5,0	3,6	1,4	2,2
2009	14,5	7,4	4,7	3,4	1,3	2,3
2010	14,7	7,8	4,8	3,5	1,3	2,0
2011	17,5	10,1	4,8	3,5	1,3	2,6
2012	17,1	8,5	5,0	3,5	1,4	3,7
2013	18,6	10,6	4,7	3,5	1,3	3,3
2014	30,5	19,7	4,7	3,3	1,4	6,1
2015	31,4	19,6	4,7	3,4	1,3	7,1
Fortzüge						
1991	22,0	4,3	16,0	14,5	1,6	1,7
1992	18,7	4,6	13,3	12,1	1,2	0,8
1993	16,7	4,4	11,2	9,9	1,3	1,1
1994	16,9	5,5	9,8	8,4	1,3	1,7
1995	17,2	6,3	9,3	8,0	1,3	1,6
1996	17,6	6,7	8,7	7,4	1,3	2,3
1997	17,6	7,2	8,1	6,7	1,4	2,2
1998	18,1	7,3	8,4	7,1	1,3	2,4
1999	21,4	7,7	9,5	8,0	1,5	4,3
2000	23,3	8,6	10,7	9,4	1,3	4,0
2001	22,9	8,4	11,6	10,3	1,3	2,9
2002	21,9	8,3	10,8	9,4	1,4	2,7
2003	21,3	8,6	10,0	8,3	1,7	2,7
2004	20,9	8,7	9,1	7,5	1,6	3,0
2005	21,6	10,0	8,9	7,3	1,6	2,7
2006	22,1	10,2	8,8	7,1	1,7	3,2
2007	22,4	10,2	9,5	7,8	1,8	2,7
2008	22,7	10,8	9,0	7,3	1,7	3,0
2009	22,2	11,4	8,1	6,3	1,8	2,7
2010	20,6	11,2	7,4	5,6	1,8	2,1
2011	23,7	13,8	7,4	5,7	1,8	2,5
2012	22,1	11,7	6,7	5,0	1,8	3,6
2013	22,8	13,0	6,6	4,8	1,7	3,2
2014	29,0	20,3	6,1	4,2	1,9	2,6
2015	30,1	20,8	5,8	4,1	1,7	3,4

Noch: 18.2 Zu- und Fortzüge des Erzgebirgskreises (SN) über die Kreisgrenze 1991 bis 2015
nach Herkunfts- und Zielgebieten je 1 000 Einwohner

Jahr	Insgesamt	Sachsen	Bundes- gebiet	Früheres Bundes- gebiet und Berlin	Neue Bundesländer	Ausland
Überschuss der Zu- bzw. Fortzüge (-)						
1991	-11,7	-0,5	-10,4	-10,3	-0,1	-0,8
1992	-4,0	-0,3	-6,7	-6,6	-0,1	3,0
1993	-0,5	0,8	-5,8	-5,5	-0,3	4,5
1994	2,1	2,9	-4,3	-4,1	-0,2	3,6
1995	1,6	1,8	-3,2	-3,2	-	3,0
1996	0,6	2,0	-2,7	-2,7	-0,0	1,3
1997	0,3	1,8	-2,6	-2,4	-0,2	1,0
1998	-1,8	1,1	-3,1	-3,0	-0,0	0,2
1999	-3,6	-0,1	-4,3	-4,0	-0,3	0,9
2000	-6,8	-1,8	-5,3	-5,1	-0,2	0,3
2001	-7,5	-1,9	-6,3	-5,9	-0,3	0,7
2002	-6,7	-2,0	-5,5	-5,1	-0,4	0,8
2003	-6,1	-2,0	-4,6	-4,0	-0,6	0,5
2004	-6,1	-2,5	-3,4	-3,1	-0,3	-0,2
2005	-7,6	-3,6	-3,8	-3,5	-0,3	-0,3
2006	-9,0	-4,3	-4,4	-3,8	-0,6	-0,2
2007	-8,9	-3,7	-4,9	-4,3	-0,6	-0,3
2008	-9,0	-4,2	-4,0	-3,7	-0,3	-0,8
2009	-7,7	-3,9	-3,4	-2,9	-0,5	-0,4
2010	-6,0	-3,3	-2,6	-2,1	-0,5	-0,1
2011	-6,2	-3,7	-2,7	-2,2	-0,5	0,2
2012	-5,0	-3,3	-1,8	-1,5	-0,3	0,1
2013	-4,2	-2,4	-1,8	-1,4	-0,5	0,0
2014	1,5	-0,6	-1,3	-0,8	-0,5	3,5
2015	1,3	-1,2	-1,1	-0,7	-0,4	3,6

19.1 Zu- und Fortzüge des Landkreises Mittelsachsen (SN) über die Kreisgrenze 1991 bis 2015 nach Herkunfts- und Zielgebieten

Jahr	Insgesamt	Sachsen	Bundes- gebiet	Früheres Bundes- gebiet und Berlin	Neue Bundesländer	Ausland
Zuzüge						
1991	4 406	1 914	2 062	1 402	660	430
1992	6 670	2 257	2 754	2 220	534	1 659
1993	7 452	2 770	2 557	2 013	544	2 125
1994	9 182	4 082	2 914	2 254	660	2 186
1995	9 450	4 823	2 947	2 294	653	1 680
1996	10 236	5 020	3 206	2 480	726	2 010
1997	9 942	5 287	3 038	2 301	737	1 617
1998	9 085	4 987	2 651	1 972	679	1 447
1999	8 274	4 373	2 619	1 924	695	1 282
2000	7 554	3 948	2 510	1 994	516	1 096
2001	7 766	3 846	2 696	2 139	557	1 224
2002	7 337	3 588	2 727	2 200	527	1 022
2003	7 107	3 503	2 644	2 121	523	960
2004	6 830	3 336	2 611	2 079	532	883
2005	6 583	3 455	2 272	1 682	590	856
2006	6 247	3 296	2 101	1 495	606	850
2007	6 402	3 522	2 019	1 457	562	861
2008	6 604	3 717	2 051	1 441	610	836
2009	6 874	3 841	2 011	1 409	602	1 022
2010	6 571	3 632	1 945	1 373	572	994
2011	7 107	3 956	2 165	1 524	641	986
2012	7 133	4 029	2 082	1 413	669	1 022
2013	7 459	4 101	2 180	1 540	640	1 178
2014	8 002	4 362	2 254	1 664	590	1 386
2015	10 241	5 960	2 232	1 571	661	2 049
Fortzüge						
1991	9 598	2 175	6 750	6 014	736	673
1992	7 429	1 978	5 224	4 662	562	227
1993	6 602	2 117	4 126	3 526	600	359
1994	7 119	2 759	3 860	3 257	603	500
1995	7 278	2 931	3 962	3 384	578	385
1996	7 479	3 302	3 654	3 036	618	523
1997	7 813	3 652	3 581	2 940	641	580
1998	8 754	3 681	4 048	3 329	719	1 025
1999	9 153	3 918	4 279	3 670	609	956
2000	9 853	4 081	4 898	4 262	636	874
2001	10 520	4 307	5 507	4 889	618	706
2002	10 084	4 290	5 047	4 379	668	747
2003	9 393	4 288	4 328	3 628	700	777
2004	9 167	4 336	3 774	3 050	724	1 057
2005	8 740	4 352	3 522	2 839	683	866
2006	9 022	4 633	3 511	2 918	593	878
2007	9 115	4 553	3 578	2 812	766	984
2008	9 351	4 789	3 449	2 800	649	1 113
2009	8 717	4 707	3 072	2 346	726	938
2010	8 680	4 888	2 774	2 034	740	1 018
2011	8 686	4 829	2 904	2 160	744	953
2012	8 153	4 682	2 596	1 843	753	875
2013	8 170	4 687	2 509	1 831	678	974
2014	8 202	4 604	2 416	1 700	716	1 182
2015	8 472	4 699	2 452	1 734	718	1 321

Noch: 19.1 Zu- und Fortzüge des Landkreises Mittelsachsen (SN) über die Kreisgrenze 1991 bis 2015 nach Herkunfts- und Zielgebieten

Jahr	Insgesamt	Sachsen	Bundes- gebiet	Früheres Bundes- gebiet und Berlin	Neue Bundesländer	Ausland
Überschuss der Zu- bzw. Fortzüge (-)						
1991	-5 192	-261	-4 688	-4 612	-76	-243
1992	-759	279	-2 470	-2 442	-28	1 432
1993	850	653	-1 569	-1 513	-56	1 766
1994	2 063	1 323	-946	-1 003	57	1 686
1995	2 172	1 892	-1 015	-1 090	75	1 295
1996	2 757	1 718	-448	-556	108	1 487
1997	2 129	1 635	-543	-639	96	1 037
1998	331	1 306	-1 397	-1 357	-40	422
1999	-879	455	-1 660	-1 746	86	326
2000	-2 299	-133	-2 388	-2 268	-120	222
2001	-2 754	-461	-2 811	-2 750	-61	518
2002	-2 747	-702	-2 320	-2 179	-141	275
2003	-2 286	-785	-1 684	-1 507	-177	183
2004	-2 337	-1 000	-1 163	-971	-192	-174
2005	-2 157	-897	-1 250	-1 157	-93	-10
2006	-2 775	-1 337	-1 410	-1 423	13	-28
2007	-2 713	-1 031	-1 559	-1 355	-204	-123
2008	-2 747	-1 072	-1 398	-1 359	-39	-277
2009	-1 843	-866	-1 061	-937	-124	84
2010	-2 109	-1 256	-829	-661	-168	-24
2011	-1 579	-873	-739	-636	-103	33
2012	-1 020	-653	-514	-430	-84	147
2013	-711	-586	-329	-291	-38	204
2014	-200	-242	-162	-36	-126	204
2015	1 769	1 261	-220	-163	-57	728

19.2 Zu- und Fortzüge des Landkreises Mittelsachsen (SN) über die Kreisgrenze 1991 bis 2015 nach Herkunfts- und Zielgebieten je 1 000 Einwohner

Jahr	Insgesamt	Sachsen	Bundesgebiet	Früheres Bundesgebiet und Berlin	Neue Bundesländer	Ausland
Zuzüge						
1991	11,3	4,9	5,3	3,6	1,7	1,1
1992	17,4	5,9	7,2	5,8	1,4	4,3
1993	19,6	7,3	6,7	5,3	1,4	5,6
1994	24,3	10,8	7,7	6,0	1,7	5,8
1995	25,0	12,8	7,8	6,1	1,7	4,5
1996	27,1	13,3	8,5	6,6	1,9	5,3
1997	26,4	14,0	8,1	6,1	2,0	4,3
1998	24,1	13,2	7,0	5,2	1,8	3,8
1999	22,1	11,7	7,0	5,1	1,9	3,4
2000	20,3	10,6	6,7	5,4	1,4	2,9
2001	21,2	10,5	7,3	5,8	1,5	3,3
2002	20,2	9,9	7,5	6,1	1,5	2,8
2003	19,8	9,8	7,4	5,9	1,5	2,7
2004	19,2	9,4	7,3	5,8	1,5	2,5
2005	18,8	9,9	6,5	4,8	1,7	2,4
2006	18,0	9,5	6,1	4,3	1,7	2,5
2007	18,7	10,3	5,9	4,3	1,6	2,5
2008	19,5	11,0	6,1	4,3	1,8	2,5
2009	20,6	11,5	6,0	4,2	1,8	3,1
2010	19,9	11,0	5,9	4,2	1,7	3,0
2011	22,1	12,3	6,7	4,7	2,0	3,1
2012	22,3	12,6	6,5	4,4	2,1	3,2
2013	23,6	13,0	6,9	4,9	2,0	3,7
2014	25,5	13,9	7,2	5,3	1,9	4,4
2015	32,8	19,1	7,1	5,0	2,1	6,6
Fortzüge						
1991	24,7	5,6	17,3	15,5	1,9	1,7
1992	19,3	5,1	13,6	12,1	1,5	0,6
1993	17,4	5,6	10,9	9,3	1,6	0,9
1994	18,8	7,3	10,2	8,6	1,6	1,3
1995	19,3	7,8	10,5	9,0	1,5	1,0
1996	19,8	8,7	9,7	8,0	1,6	1,4
1997	20,7	9,7	9,5	7,8	1,7	1,5
1998	23,2	9,8	10,8	8,8	1,9	2,7
1999	24,4	10,5	11,4	9,8	1,6	2,6
2000	26,5	11,0	13,2	11,5	1,7	2,3
2001	28,7	11,7	15,0	13,3	1,7	1,9
2002	27,8	11,8	13,9	12,1	1,8	2,1
2003	26,2	12,0	12,1	10,1	2,0	2,2
2004	25,8	12,2	10,6	8,6	2,0	3,0
2005	24,9	12,4	10,0	8,1	1,9	2,5
2006	26,0	13,4	10,1	8,4	1,7	2,5
2007	26,6	13,3	10,5	8,2	2,2	2,9
2008	27,6	14,1	10,2	8,3	1,9	3,3
2009	26,1	14,1	9,2	7,0	2,2	2,8
2010	26,3	14,8	8,4	6,2	2,2	3,1
2011	27,0	15,0	9,0	6,7	2,3	3,0
2012	25,5	14,7	8,1	5,8	2,4	2,7
2013	25,9	14,8	7,9	5,8	2,1	3,1
2014	26,2	14,7	7,7	5,4	2,3	3,8
2015	27,1	15,0	7,8	5,5	2,3	4,2

Noch: 19.2. Zu- und Fortzüge des Landkreises Mittelsachsen (SN) über die Kreisgrenze 1991 bis 2015 nach Herkunfts- und Zielgebieten je 1 000 Einwohner

Jahr	Insgesamt	Sachsen	Bundesgebiet	Früheres Bundesgebiet und Berlin	Neue Bundesländer	Ausland
Überschuss der Zu- bzw. Fortzüge (-)						
1991	-13,3	-0,7	-12,0	-11,9	-0,2	-0,6
1992	-2,0	0,7	-6,4	-6,4	-0,1	3,7
1993	2,2	1,7	-4,1	-4,0	-0,1	4,6
1994	5,5	3,5	-2,5	-2,7	0,2	4,5
1995	5,8	5,0	-2,7	-2,9	0,2	3,4
1996	7,3	4,5	-1,2	-1,5	0,3	3,9
1997	5,6	4,3	-1,4	-1,7	0,3	2,7
1998	0,9	3,5	-3,7	-3,6	-0,1	1,1
1999	-2,3	1,2	-4,4	-4,7	0,2	0,9
2000	-6,2	-0,4	-6,4	-6,1	-0,3	0,6
2001	-7,5	-1,3	-7,7	-7,5	-0,2	1,4
2002	-7,6	-1,9	-6,4	-6,0	-0,4	0,8
2003	-6,4	-2,2	-4,7	-4,2	-0,5	0,5
2004	-6,6	-2,8	-3,3	-2,7	-0,5	-0,5
2005	-6,2	-2,6	-3,6	-3,3	-0,3	-0,0
2006	-8,0	-3,9	-4,1	-4,1	0,0	-0,1
2007	-7,9	-3,0	-4,6	-4,0	-0,6	-0,4
2008	-8,1	-3,2	-4,1	-4,0	-0,1	-0,8
2009	-5,5	-2,6	-3,2	-2,8	-0,4	0,3
2010	-6,4	-3,8	-2,5	-2,0	-0,5	-0,1
2011	-4,9	-2,7	-2,3	-2,0	-0,3	0,1
2012	-3,2	-2,0	-1,6	-1,3	-0,3	0,5
2013	-2,3	-1,9	-1,0	-0,9	-0,1	0,6
2014	-0,6	-0,8	-0,5	-0,1	-0,4	0,7
2015	5,7	4,0	-0,7	-0,5	-0,2	2,3

20.1 Zu- und Fortzüge des Vogtlandkreises (SN) über die Kreisgrenze 1991 bis 2015 nach Herkunfts- und Zielgebieten

Jahr	Insgesamt	Sachsen	Bundes- gebiet	Früheres Bundes- gebiet und Berlin	Neue Bundesländer	Ausland
Zuzüge						
1991	3 864	1 002	2 167	1 405	762	695
1992	4 600	969	2 400	1 728	672	1 231
1993	5 808	1 079	2 545	1 810	735	2 184
1994	5 919	1 342	2 950	2 115	835	1 627
1995	6 018	1 571	3 115	2 201	914	1 332
1996	5 579	1 476	2 831	1 958	873	1 272
1997	4 636	1 184	2 753	1 819	934	699
1998	4 769	1 302	2 558	1 665	893	909
1999	4 468	1 186	2 416	1 557	859	866
2000	4 577	1 272	2 534	1 632	902	771
2001	4 652	1 214	2 559	1 713	846	879
2002	4 670	1 248	2 642	1 860	782	780
2003	4 529	1 129	2 654	1 811	843	746
2004	4 521	1 313	2 389	1 582	807	819
2005	4 009	1 237	2 302	1 526	776	470
2006	3 699	1 162	2 110	1 340	770	427
2007	3 773	1 264	2 067	1 304	763	442
2008	3 834	1 184	2 147	1 362	785	503
2009	4 116	1 372	2 210	1 472	738	534
2010	4 179	1 399	2 105	1 339	766	675
2011	4 369	1 426	2 240	1 341	899	703
2012	4 646	1 560	2 239	1 404	835	847
2013	4 498	1 537	2 139	1 309	830	822
2014	4 918	1 633	2 260	1 462	798	1 025
2015	6 680	2 819	2 363	1 555	808	1 498
Fortzüge						
1991	5 645	772	4 286	3 658	628	587
1992	4 406	736	3 570	2 871	699	100
1993	4 771	835	3 304	2 638	666	632
1994	4 614	892	3 232	2 498	734	490
1995	4 680	956	3 248	2 511	737	476
1996	4 366	1 044	2 851	2 153	698	471
1997	4 660	1 187	2 972	2 298	674	501
1998	4 487	1 005	2 961	2 283	678	521
1999	4 995	1 156	3 169	2 536	633	670
2000	5 152	1 192	3 261	2 615	646	699
2001	5 561	1 272	3 717	3 009	708	572
2002	5 582	1 230	3 803	3 081	722	549
2003	5 395	1 265	3 535	2 730	805	595
2004	5 544	1 450	3 193	2 400	793	901
2005	5 204	1 478	3 175	2 435	740	551
2006	5 325	1 473	3 225	2 489	736	627
2007	5 416	1 556	3 354	2 548	806	506
2008	5 561	1 539	3 344	2 462	882	678
2009	5 302	1 639	3 046	2 164	882	617
2010	5 237	1 566	2 935	2 125	810	736
2011	5 319	1 618	3 004	2 130	874	697
2012	5 081	1 603	2 726	1 852	874	752
2013	4 944	1 597	2 603	1 793	810	744
2014	4 795	1 639	2 364	1 572	792	792
2015	4 849	1 550	2 294	1 504	790	1 005

Noch: 20.1 Zu- und Fortzüge des Vogtlandkreises (SN) über die Kreisgrenze 1991 bis 2015
nach Herkunfts- und Zielgebieten

Jahr	Insgesamt	Sachsen	Bundes- gebiet	Früheres Bundes- gebiet und Berlin	Neue Bundesländer	Ausland
Überschuss der Zu- bzw. Fortzüge (-)						
1991	-1 781	230	-2 119	-2 253	134	108
1992	194	233	-1 170	-1 143	-27	1 131
1993	1 037	244	-759	-828	69	1 552
1994	1 305	450	-282	-383	101	1 137
1995	1 338	615	-133	-310	177	856
1996	1 213	432	-20	-195	175	801
1997	-24	-3	-219	-479	260	198
1998	282	297	-403	-618	215	388
1999	-527	30	-753	-979	226	196
2000	-575	80	-727	-983	256	72
2001	-909	-58	-1 158	-1 296	138	307
2002	-912	18	-1 161	-1 221	60	231
2003	-866	-136	-881	-919	38	151
2004	-1 023	-137	-804	-818	14	-82
2005	-1 195	-241	-873	-909	36	-81
2006	-1 626	-311	-1 115	-1 149	34	-200
2007	-1 643	-292	-1 287	-1 244	-43	-64
2008	-1 727	-355	-1 197	-1 100	-97	-175
2009	-1 186	-267	-836	-692	-144	-83
2010	-1 058	-167	-830	-786	-44	-61
2011	-950	-192	-764	-789	25	6
2012	-435	-43	-487	-448	-39	95
2013	-446	-60	-464	-484	20	78
2014	123	-6	-104	-110	6	233
2015	1 831	1 269	69	51	18	493

**20.2 Zu- und Fortzüge des Vogtlandkreises (SN) über die Kreisgrenze 1991 bis 2015
nach Herkunfts- und Zielgebieten je 1 000 Einwohner**

Jahr	Insgesamt	Sachsen	Bundes- gebiet	Früheres Bundes- gebiet und Berlin	Neue Bundesländer	Ausland
Zuzüge						
1991	13,2	3,4	7,4	4,8	2,6	2,4
1992	15,8	3,3	8,2	5,9	2,3	4,2
1993	20,2	3,7	8,8	6,3	2,6	7,6
1994	20,7	4,7	10,3	7,4	2,9	5,7
1995	21,1	5,5	10,9	7,7	3,2	4,7
1996	19,6	5,2	10,0	6,9	3,1	4,5
1997	16,5	4,2	9,8	6,5	3,3	2,5
1998	17,0	4,7	9,1	6,0	3,2	3,2
1999	16,1	4,3	8,7	5,6	3,1	3,1
2000	16,6	4,6	9,2	5,9	3,3	2,8
2001	17,0	4,4	9,4	6,3	3,1	3,2
2002	17,3	4,6	9,8	6,9	2,9	2,9
2003	16,9	4,2	9,9	6,8	3,2	2,8
2004	17,0	4,9	9,0	6,0	3,0	3,1
2005	15,3	4,7	8,8	5,8	3,0	1,8
2006	14,3	4,5	8,2	5,2	3,0	1,7
2007	14,8	5,0	8,1	5,1	3,0	1,7
2008	15,2	4,7	8,5	5,4	3,1	2,0
2009	16,5	5,5	8,9	5,9	3,0	2,1
2010	17,0	5,7	8,6	5,4	3,1	2,7
2011	18,2	5,9	9,3	5,6	3,7	2,9
2012	19,5	6,6	9,4	5,9	3,5	3,6
2013	19,1	6,5	9,1	5,6	3,5	3,5
2014	21,1	7,0	9,7	6,3	3,4	4,4
2015	28,7	12,1	10,2	6,7	3,5	6,4
Fortzüge						
1991	19,2	2,6	14,6	12,5	2,1	2,0
1992	15,1	2,5	12,3	9,9	2,4	0,3
1993	16,6	2,9	11,5	9,2	2,3	2,2
1994	16,1	3,1	11,3	8,7	2,6	1,7
1995	16,4	3,4	11,4	8,8	2,6	1,7
1996	15,4	3,7	10,0	7,6	2,5	1,7
1997	16,5	4,2	10,5	8,2	2,4	1,8
1998	16,0	3,6	10,6	8,2	2,4	1,9
1999	18,0	4,2	11,4	9,1	2,3	2,4
2000	18,7	4,3	11,8	9,5	2,3	2,5
2001	20,4	4,7	13,6	11,0	2,6	2,1
2002	20,7	4,6	14,1	11,4	2,7	2,0
2003	20,2	4,7	13,2	10,2	3,0	2,2
2004	20,9	5,5	12,0	9,0	3,0	3,4
2005	19,9	5,6	12,1	9,3	2,8	2,1
2006	20,6	5,7	12,5	9,6	2,8	2,4
2007	21,2	6,1	13,1	10,0	3,2	2,0
2008	22,0	6,1	13,2	9,7	3,5	2,7
2009	21,3	6,6	12,2	8,7	3,5	2,5
2010	21,3	6,4	11,9	8,6	3,3	3,0
2011	22,2	6,7	12,5	8,9	3,6	2,9
2012	21,4	6,7	11,5	7,8	3,7	3,2
2013	21,0	6,8	11,1	7,6	3,4	3,2
2014	20,6	7,0	10,1	6,7	3,4	3,4
2015	20,9	6,7	9,9	6,5	3,4	4,3

Noch: 20.2 Zu- und Fortzüge des Vogtlandkreises (SN) über die Kreisgrenze 1991 bis 2015
nach Herkunfts- und Zielgebieten je 1 000 Einwohner

Jahr	Insgesamt	Sachsen	Bundes- gebiet	Früheres Bundes- gebiet und Berlin	Neue Bundesländer	Ausland
Überschuss der Zu- bzw. Fortzüge (-)						
1991	-6,1	0,8	-7,2	-7,7	0,5	0,4
1992	0,7	0,8	-4,0	-3,9	-0,1	3,9
1993	3,6	0,8	-2,6	-2,9	0,2	5,4
1994	4,6	1,6	-1,0	-1,3	0,4	4,0
1995	4,7	2,2	-0,5	-1,1	0,6	3,0
1996	4,3	1,5	-0,1	-0,7	0,6	2,8
1997	-0,1	-0,0	-0,8	-1,7	0,9	0,7
1998	1,0	1,1	-1,4	-2,2	0,8	1,4
1999	-1,9	0,1	-2,7	-3,5	0,8	0,7
2000	-2,1	0,3	-2,6	-3,6	0,9	0,3
2001	-3,3	-0,2	-4,2	-4,7	0,5	1,1
2002	-3,4	0,1	-4,3	-4,5	0,2	0,9
2003	-3,2	-0,5	-3,3	-3,4	0,1	0,6
2004	-3,9	-0,5	-3,0	-3,1	0,1	-0,3
2005	-4,6	-0,9	-3,3	-3,5	0,1	-0,3
2006	-6,3	-1,2	-4,3	-4,4	0,1	-0,8
2007	-6,4	-1,1	-5,0	-4,9	-0,2	-0,3
2008	-6,8	-1,4	-4,7	-4,4	-0,4	-0,7
2009	-4,8	-1,1	-3,4	-2,8	-0,6	-0,3
2010	-4,3	-0,7	-3,4	-3,2	-0,2	-0,2
2011	-4,0	-0,8	-3,2	-3,3	0,1	0,0
2012	-1,8	-0,2	-2,0	-1,9	-0,2	0,4
2013	-1,9	-0,3	-2,0	-2,1	0,1	0,3
2014	0,5	-0,0	-0,4	-0,5	0,0	1,0
2015	7,9	5,5	0,3	0,2	0,1	2,1

21.1 Zu- und Fortzüge des Landkreises Zwickau (SN) über die Kreisgrenze 1991 bis 2015 nach Herkunfts- und Zielgebieten

Jahr	Insgesamt	Sachsen	Bundes- gebiet	Früheres Bundes- gebiet und Berlin	Neue Bundesländer	Ausland
Zuzüge						
1991	5 763	1 675	2 553	1 744	809	1 535
1992	7 035	1 673	2 776	2 056	720	2 586
1993	7 714	2 094	2 977	2 186	791	2 643
1994	9 330	3 074	2 976	2 151	825	3 280
1995	9 513	3 315	3 184	2 281	903	3 014
1996	9 252	3 410	3 416	2 372	1 044	2 426
1997	9 204	3 603	3 424	2 277	1 147	2 177
1998	8 518	3 580	2 730	1 696	1 034	2 208
1999	7 950	3 161	2 739	1 722	1 017	2 050
2000	7 934	3 073	2 941	1 938	1 003	1 920
2001	7 500	2 917	2 782	1 810	972	1 801
2002	7 609	2 910	2 708	1 869	839	1 991
2003	6 835	2 969	2 792	1 905	887	1 074
2004	6 535	2 924	2 738	1 765	973	873
2005	6 161	2 910	2 515	1 547	968	736
2006	5 884	2 821	2 406	1 448	958	657
2007	5 941	2 898	2 379	1 376	1 003	664
2008	6 091	2 940	2 560	1 506	1 054	591
2009	6 289	3 115	2 494	1 426	1 068	680
2010	6 144	3 025	2 383	1 414	969	736
2011	6 639	3 245	2 450	1 409	1 041	944
2012	6 937	3 179	2 526	1 487	1 039	1 232
2013	6 914	3 259	2 470	1 382	1 088	1 185
2014	7 818	3 666	2 485	1 457	1 028	1 667
2015	9 469	4 927	2 569	1 479	1 090	1 973
Fortzüge						
1991	9 965	1 759	6 429	5 569	860	1 777
1992	7 852	1 920	4 539	3 743	796	1 393
1993	7 587	1 970	4 050	3 254	796	1 567
1994	7 503	2 798	3 886	3 058	828	819
1995	7 587	3 081	3 883	3 004	879	623
1996	7 539	3 079	3 730	2 884	846	730
1997	7 846	3 433	3 514	2 672	842	899
1998	8 809	3 848	3 977	3 049	928	984
1999	8 617	3 601	4 148	3 309	839	868
2000	9 296	3 615	4 782	3 922	860	899
2001	9 490	3 675	5 136	4 210	926	679
2002	9 271	3 773	4 836	3 939	897	662
2003	8 132	3 198	4 233	3 244	989	701
2004	7 808	3 020	3 954	2 993	961	834
2005	7 788	3 205	3 888	2 851	1 037	695
2006	7 779	3 128	3 866	2 897	969	785
2007	7 810	3 238	3 818	2 828	990	754
2008	8 112	3 300	3 885	2 808	1 077	927
2009	7 767	3 516	3 623	2 529	1 094	628
2010	7 392	3 340	3 375	2 295	1 080	677
2011	7 974	3 756	3 444	2 252	1 192	774
2012	7 647	3 600	3 175	2 057	1 118	872
2013	7 581	3 614	3 060	1 906	1 154	907
2014	7 580	3 622	2 842	1 777	1 065	1 116
2015	7 409	3 580	2 761	1 760	1 001	1 068

Noch: 21.1 Zu- und Fortzüge des Landkreises Zwickau (SN) über die Kreisgrenze 1991 bis 2015
nach Herkunfts- und Zielgebieten

Jahr	Insgesamt	Sachsen	Bundes- gebiet	Früheres Bundes- gebiet und Berlin	Neue Bundesländer	Ausland
Überschuss der Zu- bzw. Fortzüge (-)						
1991	-4 202	-84	-3 876	-3 825	-51	-242
1992	-817	-247	-1 763	-1 687	-76	1 193
1993	127	124	-1 073	-1 068	-5	1 076
1994	1 827	276	-910	-907	-3	2 461
1995	1 926	234	-699	-723	24	2 391
1996	1 713	331	-314	-512	198	1 696
1997	1 358	170	-90	-395	305	1 278
1998	-291	-268	-1 247	-1 353	106	1 224
1999	-667	-440	-1 409	-1 587	178	1 182
2000	-1 362	-542	-1 841	-1 984	143	1 021
2001	-1 990	-758	-2 354	-2 400	46	1 122
2002	-1 662	-863	-2 128	-2 070	-58	1 329
2003	-1 297	-229	-1 441	-1 339	-102	373
2004	-1 273	-96	-1 216	-1 228	12	39
2005	-1 627	-295	-1 373	-1 304	-69	41
2006	-1 895	-307	-1 460	-1 449	-11	-128
2007	-1 869	-340	-1 439	-1 452	13	-90
2008	-2 021	-360	-1 325	-1 302	-23	-336
2009	-1 478	-401	-1 129	-1 103	-26	52
2010	-1 248	-315	-992	-881	-111	59
2011	-1 335	-511	-994	-843	-151	170
2012	-710	-421	-649	-570	-79	360
2013	-667	-355	-590	-524	-66	278
2014	238	44	-357	-320	-37	551
2015	2 060	1 347	-192	-281	89	905

21.2 Zu- und Fortzüge des Landkreises Zwickau (SN) über die Kreisgrenze 1991 bis 2015 nach Herkunfts- und Zielgebieten je 1 000 Einwohner

Jahr	Insgesamt	Sachsen	Bundes- gebiet	Früheres Bundes- gebiet und Berlin	Neue Bundesländer	Ausland
Zuzüge						
1991	14,2	4,1	6,3	4,3	2,0	3,8
1992	17,5	4,2	6,9	5,1	1,8	6,4
1993	19,5	5,3	7,5	5,5	2,0	6,7
1994	23,7	7,8	7,6	5,5	2,1	8,3
1995	24,2	8,4	8,1	5,8	2,3	7,7
1996	23,6	8,7	8,7	6,1	2,7	6,2
1997	23,6	9,3	8,8	5,8	2,9	5,6
1998	22,0	9,2	7,0	4,4	2,7	5,7
1999	20,7	8,2	7,1	4,5	2,6	5,3
2000	20,8	8,0	7,7	5,1	2,6	5,0
2001	19,9	7,7	7,4	4,8	2,6	4,8
2002	20,4	7,8	7,3	5,0	2,2	5,3
2003	18,5	8,0	7,6	5,2	2,4	2,9
2004	17,8	8,0	7,5	4,8	2,6	2,4
2005	17,0	8,0	6,9	4,3	2,7	2,0
2006	16,4	7,9	6,7	4,0	2,7	1,8
2007	16,7	8,2	6,7	3,9	2,8	1,9
2008	17,3	8,4	7,3	4,3	3,0	1,7
2009	18,1	9,0	7,2	4,1	3,1	2,0
2010	17,9	8,8	6,9	4,1	2,8	2,1
2011	19,8	9,7	7,3	4,2	3,1	2,8
2012	20,9	9,6	7,6	4,5	3,1	3,7
2013	21,0	9,9	7,5	4,2	3,3	3,6
2014	24,0	11,2	7,6	4,5	3,2	5,1
2015	29,2	15,2	7,9	4,6	3,4	6,1
Fortzüge						
1991	24,5	4,3	15,8	13,7	2,1	4,4
1992	19,6	4,8	11,3	9,3	2,0	3,5
1993	19,1	5,0	10,2	8,2	2,0	4,0
1994	19,1	7,1	9,9	7,8	2,1	2,1
1995	19,3	7,9	9,9	7,7	2,2	1,6
1996	19,2	7,9	9,5	7,4	2,2	1,9
1997	20,2	8,8	9,0	6,9	2,2	2,3
1998	22,7	9,9	10,3	7,9	2,4	2,5
1999	22,4	9,4	10,8	8,6	2,2	2,3
2000	24,3	9,5	12,5	10,3	2,2	2,4
2001	25,1	9,7	13,6	11,2	2,5	1,8
2002	24,8	10,1	13,0	10,6	2,4	1,8
2003	22,0	8,7	11,5	8,8	2,7	1,9
2004	21,3	8,2	10,8	8,2	2,6	2,3
2005	21,5	8,8	10,7	7,9	2,9	1,9
2006	21,7	8,7	10,8	8,1	2,7	2,2
2007	22,0	9,1	10,8	8,0	2,8	2,1
2008	23,1	9,4	11,0	8,0	3,1	2,6
2009	22,4	10,1	10,4	7,3	3,2	1,8
2010	21,5	9,7	9,8	6,7	3,1	2,0
2011	23,8	11,2	10,3	6,7	3,6	2,3
2012	23,0	10,8	9,5	6,2	3,4	2,6
2013	23,1	11,0	9,3	5,8	3,5	2,8
2014	23,2	11,1	8,7	5,4	3,3	3,4
2015	22,8	11,0	8,5	5,4	3,1	3,3

Noch: 21.2 Zu- und Fortzüge des Landkreises Zwickau (SN) über die Kreisgrenze 1991 bis 2015
nach Herkunfts- und Zielgebieten je 1 000 Einwohner

Jahr	Insgesamt	Sachsen	Bundes- gebiet	Früheres Bundes- gebiet und Berlin	Neue Bundesländer	Ausland
Überschuss der Zu- bzw. Fortzüge (-)						
1991	-10,3	-0,2	-9,5	-9,4	-0,1	-0,6
1992	-2,0	-0,6	-4,4	-4,2	-0,2	3,0
1993	0,3	0,3	-2,7	-2,7	-0,0	2,7
1994	4,6	0,7	-2,3	-2,3	-0,0	6,2
1995	4,9	0,6	-1,8	-1,8	0,1	6,1
1996	4,4	0,8	-0,8	-1,3	0,5	4,3
1997	3,5	0,4	-0,2	-1,0	0,8	3,3
1998	-0,8	-0,7	-3,2	-3,5	0,3	3,2
1999	-1,7	-1,1	-3,7	-4,1	0,5	3,1
2000	-3,6	-1,4	-4,8	-5,2	0,4	2,7
2001	-5,3	-2,0	-6,2	-6,4	0,1	3,0
2002	-4,5	-2,3	-5,7	-5,5	-0,2	3,6
2003	-3,5	-0,6	-3,9	-3,6	-0,3	1,0
2004	-3,5	-0,3	-3,3	-3,3	0,0	0,1
2005	-4,5	-0,8	-3,8	-3,6	-0,2	0,1
2006	-5,3	-0,9	-4,1	-4,0	-0,0	-0,4
2007	-5,3	-1,0	-4,1	-4,1	0,0	-0,3
2008	-5,7	-1,0	-3,8	-3,7	-0,1	-1,0
2009	-4,3	-1,2	-3,3	-3,2	-0,1	0,1
2010	-3,6	-0,9	-2,9	-2,6	-0,3	0,2
2011	-4,0	-1,5	-3,0	-2,5	-0,5	0,5
2012	-2,1	-1,3	-2,0	-1,7	-0,2	1,1
2013	-2,0	-1,1	-1,8	-1,6	-0,2	0,8
2014	0,7	0,1	-1,1	-1,0	-0,1	1,7
2015	6,3	4,1	-0,6	-0,9	0,3	2,8

22.1 Zu- und Fortzüge der Kreisfreien Stadt Dresden (SN) über die Kreisgrenze 1991 bis 2015 nach Herkunfts- und Zielgebieten

Jahr	Insgesamt	Sachsen	Bundesgebiet	Früheres Bundesgebiet und Berlin	Neue Bundesländer	Ausland
Zuzüge						
1991	10 675	3 848	5 618	3 520	2 098	1 209
1992	11 403	3 722	5 840	4 232	1 608	1 841
1993	13 412	3 457	6 319	4 902	1 417	3 636
1994	16 939	4 387	7 354	5 877	1 477	5 198
1995	19 802	5 308	7 714	6 158	1 556	6 780
1996	19 715	6 378	7 417	5 622	1 795	5 920
1997	20 328	7 265	7 130	5 418	1 712	5 933
1998	19 302	8 164	6 940	5 065	1 875	4 198
1999	19 335	8 729	6 546	4 676	1 870	4 060
2000	21 344	10 088	7 908	5 380	2 528	3 348
2001	21 658	10 132	7 563	5 145	2 418	3 963
2002	20 969	9 623	7 328	5 074	2 254	4 018
2003	21 307	9 426	7 896	5 452	2 444	3 985
2004	22 028	9 553	8 412	5 608	2 804	4 063
2005	25 280	11 762	9 609	5 665	3 944	3 909
2006	27 634	13 316	10 330	5 937	4 393	3 988
2007	25 919	11 921	9 985	5 834	4 151	4 013
2008	26 944	12 424	10 074	5 856	4 218	4 446
2009	27 600	12 590	10 352	6 029	4 323	4 658
2010	26 593	12 070	10 162	6 070	4 092	4 361
2011	28 887	12 584	11 139	6 885	4 254	5 164
2012	28 659	11 974	11 013	6 948	4 065	5 672
2013	28 308	11 566	10 741	6 774	3 967	6 001
2014	28 987	11 988	10 657	6 766	3 891	6 342
2015	34 527	13 323	10 136	6 517	3 619	11 068
Fortzüge						
1991	12 680	2 659	9 139	8 067	1 072	882
1992	11 357	3 165	7 162	6 233	929	1 030
1993	11 798	4 358	5 703	4 614	1 089	1 737
1994	16 554	8 086	5 435	4 291	1 144	3 033
1995	19 949	9 346	5 772	4 594	1 178	4 831
1996	23 532	11 880	5 926	4 740	1 186	5 726
1997	24 789	12 332	6 219	5 005	1 214	6 238
1998	23 258	11 109	6 783	5 536	1 247	5 366
1999	19 999	9 332	7 227	5 973	1 254	3 440
2000	19 766	8 573	8 113	6 904	1 209	3 080
2001	20 287	7 789	9 635	8 162	1 473	2 863
2002	18 551	7 406	8 788	7 383	1 405	2 357
2003	17 540	7 459	7 878	6 455	1 423	2 203
2004	18 197	7 882	7 915	6 338	1 577	2 400
2005	17 460	7 362	7 685	6 095	1 590	2 413
2006	18 229	7 318	8 136	6 389	1 747	2 775
2007	20 487	7 949	8 514	6 624	1 890	4 024
2008	22 569	8 362	9 525	7 326	2 199	4 682
2009	23 374	8 494	9 542	7 103	2 439	5 338
2010	21 511	8 531	9 156	6 652	2 504	3 824
2011	23 321	9 153	9 761	7 387	2 374	4 407
2012	22 591	9 151	9 185	6 785	2 400	4 255
2013	23 673	9 546	9 033	6 552	2 481	5 094
2014	24 869	10 269	9 517	6 966	2 551	5 083
2015	27 841	12 586	9 872	7 155	2 717	5 383

Noch: 22.1 Zu- und Fortzüge der Kreisfreien Stadt Dresden (SN) über die Kreisgrenze 1991 bis 2015 nach Herkunfts- und Zielgebieten

Jahr	Insgesamt	Sachsen	Bundes- gebiet	Früheres Bundes- gebiet und Berlin	Neue Bundesländer	Ausland
Überschuss der Zu- bzw. Fortzüge (-)						
1991	-2 005	1 189	-3 521	-4 547	1 026	327
1992	46	557	-1 322	-2 001	679	811
1993	1 614	-901	616	288	328	1 899
1994	385	-3 699	1 919	1 586	333	2 165
1995	-147	-4 038	1 942	1 564	378	1 949
1996	-3 817	-5 502	1 491	882	609	194
1997	-4 461	-5 067	911	413	498	-305
1998	-3 956	-2 945	157	-471	628	-1 168
1999	-664	-603	-681	-1 297	616	620
2000	1 578	1 515	-205	-1 524	1 319	268
2001	1 371	2 343	-2 072	-3 017	945	1 100
2002	2 418	2 217	-1 460	-2 309	849	1 661
2003	3 767	1 967	18	-1 003	1 021	1 782
2004	3 831	1 671	497	-730	1 227	1 663
2005	7 820	4 400	1 924	-430	2 354	1 496
2006	9 405	5 998	2 194	-452	2 646	1 213
2007	5 432	3 972	1 471	-790	2 261	-11
2008	4 375	4 062	549	-1 470	2 019	-236
2009	4 226	4 096	810	-1 074	1 884	-680
2010	5 082	3 539	1 006	-582	1 588	537
2011	5 566	3 431	1 378	-502	1 880	757
2012	6 068	2 823	1 828	163	1 665	1 417
2013	4 635	2 020	1 708	222	1 486	907
2014	4 118	1 719	1 140	-200	1 340	1 259
2015	6 686	737	264	-638	902	5 685

22.2 Zu- und Fortzüge der Kreisfreien Stadt Dresden (SN) über die Kreisgrenze 1991 bis 2015 nach Herkunfts- und Zielgebieten je 1 000 Einwohner

Jahr	Insgesamt	Sachsen	Bundesgebiet	Früheres Bundesgebiet und Berlin	Neue Bundesländer	Ausland
Zuzüge						
1991	21,0	7,6	11,0	6,9	4,1	2,4
1992	22,5	7,4	11,5	8,4	3,2	3,6
1993	26,7	6,9	12,6	9,8	2,8	7,2
1994	33,9	8,8	14,7	11,8	3,0	10,4
1995	39,9	10,7	15,5	12,4	3,1	13,6
1996	39,9	12,9	15,0	11,4	3,6	12,0
1997	41,8	14,9	14,7	11,1	3,5	12,2
1998	40,1	17,0	14,4	10,5	3,9	8,7
1999	40,5	18,3	13,7	9,8	3,9	8,5
2000	44,6	21,1	16,5	11,2	5,3	7,0
2001	45,3	21,2	15,8	10,8	5,1	8,3
2002	43,7	20,1	15,3	10,6	4,7	8,4
2003	44,2	19,6	16,4	11,3	5,1	8,3
2004	45,2	19,6	17,3	11,5	5,8	8,3
2005	51,5	23,9	19,6	11,5	8,0	8,0
2006	55,3	26,6	20,7	11,9	8,8	8,0
2007	51,2	23,6	19,7	11,5	8,2	7,9
2008	52,7	24,3	19,7	11,5	8,3	8,7
2009	53,6	24,5	20,1	11,7	8,4	9,1
2010	51,1	23,2	19,5	11,7	7,9	8,4
2011	56,1	24,5	21,6	13,4	8,3	10,0
2012	54,8	22,9	21,1	13,3	7,8	10,8
2013	53,6	21,9	20,3	12,8	7,5	11,4
2014	54,3	22,5	20,0	12,7	7,3	11,9
2015	63,9	24,7	18,8	12,1	6,7	20,5
Fortzüge						
1991	24,9	5,2	18,0	15,9	2,1	1,7
1992	22,5	6,3	14,2	12,3	1,8	2,0
1993	23,5	8,7	11,4	9,2	2,2	3,5
1994	33,1	16,2	10,9	8,6	2,3	6,1
1995	40,1	18,8	11,6	9,2	2,4	9,7
1996	47,6	24,1	12,0	9,6	2,4	11,6
1997	50,9	25,3	12,8	10,3	2,5	12,8
1998	48,4	23,1	14,1	11,5	2,6	11,2
1999	41,9	19,5	15,1	12,5	2,6	7,2
2000	41,3	17,9	17,0	14,4	2,5	6,4
2001	42,4	16,3	20,1	17,1	3,1	6,0
2002	38,7	15,4	18,3	15,4	2,9	4,9
2003	36,4	15,5	16,3	13,4	3,0	4,6
2004	37,4	16,2	16,3	13,0	3,2	4,9
2005	35,5	15,0	15,6	12,4	3,2	4,9
2006	36,5	14,6	16,3	12,8	3,5	5,6
2007	40,5	15,7	16,8	13,1	3,7	8,0
2008	44,1	16,4	18,6	14,3	4,3	9,2
2009	45,4	16,5	18,5	13,8	4,7	10,4
2010	41,4	16,4	17,6	12,8	4,8	7,4
2011	45,3	17,8	19,0	14,4	4,6	8,6
2012	43,2	17,5	17,6	13,0	4,6	8,1
2013	44,8	18,1	17,1	12,4	4,7	9,6
2014	46,6	19,2	17,8	13,1	4,8	9,5
2015	51,6	23,3	18,3	13,2	5,0	10,0

Noch: 22.2 Zu- und Fortzüge der Kreisfreien Stadt Dresden (SN) über die Kreisgrenze 1991 bis 2015 nach Herkunfts- und Zielgebieten je 1 000 Einwohner

Jahr	Insgesamt	Sachsen	Bundes- gebiet	Früheres Bundes- gebiet und Berlin	Neue Bundesländer	Ausland
Überschuss der Zu- bzw. Fortzüge (-)						
1991	-3,9	2,3	-6,9	-8,9	2,0	0,6
1992	0,1	1,1	-2,6	-4,0	1,3	1,6
1993	3,2	-1,8	1,2	0,6	0,7	3,8
1994	0,8	-7,4	3,8	3,2	0,7	4,3
1995	-0,3	-8,1	3,9	3,1	0,8	3,9
1996	-7,7	-11,1	3,0	1,8	1,2	0,4
1997	-9,2	-10,4	1,9	0,8	1,0	-0,6
1998	-8,2	-6,1	0,3	-1,0	1,3	-2,4
1999	-1,4	-1,3	-1,4	-2,7	1,3	1,3
2000	3,3	3,2	-0,4	-3,2	2,8	0,6
2001	2,9	4,9	-4,3	-6,3	2,0	2,3
2002	5,0	4,6	-3,0	-4,8	1,8	3,5
2003	7,8	4,1	0,0	-2,1	2,1	3,7
2004	7,9	3,4	1,0	-1,5	2,5	3,4
2005	15,9	9,0	3,9	-0,9	4,8	3,0
2006	18,8	12,0	4,4	-0,9	5,3	2,4
2007	10,7	7,8	2,9	-1,6	4,5	-0,0
2008	8,6	7,9	1,1	-2,9	3,9	-0,5
2009	8,2	8,0	1,6	-2,1	3,7	-1,3
2010	9,8	6,8	1,9	-1,1	3,1	1,0
2011	10,8	6,7	2,7	-1,0	3,7	1,5
2012	11,6	5,4	3,5	0,3	3,2	2,7
2013	8,8	3,8	3,2	0,4	2,8	1,7
2014	7,7	3,2	2,1	-0,4	2,5	2,4
2015	12,4	1,4	0,5	-1,2	1,7	10,5

23.1 Zu- und Fortzüge des Landkreises Bautzen (SN) über die Kreisgrenze 1991 bis 2015 nach Herkunfts- und Zielgebieten

Jahr	Insgesamt	Sachsen	Bundes- gebiet	Früheres Bundes- gebiet und Berlin	Neue Bundesländer	Ausland
Zuzüge						
1991	4 421	1 554	2 350	1 370	980	517
1992	5 325	1 743	2 893	2 086	807	689
1993	6 645	1 944	3 139	2 229	910	1 562
1994	8 022	3 124	3 289	2 383	906	1 609
1995	9 492	4 166	3 775	2 724	1 051	1 551
1996	9 363	4 324	3 350	2 316	1 034	1 689
1997	8 470	4 050	3 231	2 203	1 028	1 189
1998	8 134	3 797	2 902	1 966	936	1 435
1999	7 377	3 164	2 902	2 000	902	1 311
2000	6 952	2 950	2 867	2 034	833	1 135
2001	6 797	2 841	2 953	2 117	836	1 003
2002	6 505	2 681	2 868	2 090	778	956
2003	6 788	2 837	2 942	2 179	763	1 009
2004	6 513	2 850	2 852	2 104	748	811
2005	6 185	2 739	2 604	1 839	765	842
2006	5 711	2 696	2 334	1 623	711	681
2007	5 779	2 821	2 255	1 567	688	703
2008	5 969	2 951	2 366	1 636	730	652
2009	5 875	3 016	2 257	1 526	731	602
2010	5 930	3 072	2 263	1 559	704	595
2011	6 446	3 414	2 366	1 535	831	666
2012	6 280	3 227	2 284	1 507	777	769
2013	6 327	3 472	2 128	1 349	779	727
2014	6 609	3 766	2 164	1 444	720	679
2015	8 380	4 857	2 051	1 261	790	1 472
Fortzüge						
1991	10 258	1 737	7 715	6 617	1 098	806
1992	7 270	1 654	5 374	4 480	894	242
1993	6 360	1 781	4 424	3 364	1 060	155
1994	6 461	2 039	4 023	2 964	1 059	399
1995	7 278	2 305	4 341	3 203	1 138	632
1996	7 704	2 598	4 300	3 086	1 214	806
1997	7 773	2 799	4 164	2 996	1 168	810
1998	8 842	2 949	4 820	3 662	1 158	1 073
1999	9 310	3 137	5 076	3 949	1 127	1 097
2000	10 181	3 398	6 004	4 965	1 039	779
2001	10 927	3 457	6 726	5 738	988	744
2002	9 619	3 221	5 840	4 891	949	558
2003	9 294	3 337	5 154	4 183	971	803
2004	8 831	3 548	4 522	3 572	950	761
2005	9 102	4 060	4 398	3 430	968	644
2006	9 282	4 247	4 277	3 303	974	758
2007	9 184	4 188	4 195	3 254	941	801
2008	9 284	4 368	4 080	3 126	954	836
2009	8 458	4 095	3 620	2 622	998	743
2010	8 047	4 069	3 382	2 402	980	596
2011	7 980	4 069	3 266	2 304	962	645
2012	7 542	4 019	2 749	1 845	904	774
2013	7 279	3 619	2 738	1 876	862	922
2014	6 988	3 716	2 502	1 600	902	770
2015	7 061	3 733	2 367	1 492	875	961

Noch: 23.1 Zu- und Fortzüge des Landkreises Bautzen (SN) über die Kreisgrenze 1991 bis 2015
nach Herkunfts- und Zielgebieten

Jahr	Insgesamt	Sachsen	Bundes- gebiet	Früheres Bundes- gebiet und Berlin	Neue Bundesländer	Ausland
Überschuss der Zu- bzw. Fortzüge (-)						
1991	-5 837	-183	-5 365	-5 247	-118	-289
1992	-1 945	89	-2 481	-2 394	-87	447
1993	285	163	-1 285	-1 135	-150	1 407
1994	1 561	1 085	-734	-581	-153	1 210
1995	2 214	1 861	-566	-479	-87	919
1996	1 659	1 726	-950	-770	-180	883
1997	697	1 251	-933	-793	-140	379
1998	-708	848	-1 918	-1 696	-222	362
1999	-1 933	27	-2 174	-1 949	-225	214
2000	-3 229	-448	-3 137	-2 931	-206	356
2001	-4 130	-616	-3 773	-3 621	-152	259
2002	-3 114	-540	-2 972	-2 801	-171	398
2003	-2 506	-500	-2 212	-2 004	-208	206
2004	-2 318	-698	-1 670	-1 468	-202	50
2005	-2 917	-1 321	-1 794	-1 591	-203	198
2006	-3 571	-1 551	-1 943	-1 680	-263	-77
2007	-3 405	-1 367	-1 940	-1 687	-253	-98
2008	-3 315	-1 417	-1 714	-1 490	-224	-184
2009	-2 583	-1 079	-1 363	-1 096	-267	-141
2010	-2 117	-997	-1 119	-843	-276	-1
2011	-1 534	-655	-900	-769	-131	21
2012	-1 262	-792	-465	-338	-127	-5
2013	-952	-147	-610	-527	-83	-195
2014	-379	50	-338	-156	-182	-91
2015	1 319	1 124	-316	-231	-85	511

**23.2 Zu- und Fortzüge des Landkreises Bautzen (SN) über die Kreisgrenze 1991 bis 2015
nach Herkunfts- und Zielgebieten je 1 000 Einwohner**

Jahr	Insgesamt	Sachsen	Bundes- gebiet	Früheres Bundes- gebiet und Berlin	Neue Bundesländer	Ausland
Zuzüge						
1991	11,5	4,0	6,1	3,6	2,5	1,3
1992	14,0	4,6	7,6	5,5	2,1	1,8
1993	17,7	5,2	8,3	5,9	2,4	4,2
1994	21,4	8,3	8,8	6,4	2,4	4,3
1995	25,4	11,1	10,1	7,3	2,8	4,1
1996	25,0	11,5	8,9	6,2	2,8	4,5
1997	22,7	10,8	8,6	5,9	2,8	3,2
1998	21,9	10,2	7,8	5,3	2,5	3,9
1999	20,0	8,6	7,9	5,4	2,4	3,5
2000	19,0	8,0	7,8	5,5	2,3	3,1
2001	18,8	7,9	8,2	5,9	2,3	2,8
2002	18,3	7,5	8,1	5,9	2,2	2,7
2003	19,3	8,1	8,4	6,2	2,2	2,9
2004	18,6	8,2	8,2	6,0	2,1	2,3
2005	17,9	7,9	7,6	5,3	2,2	2,4
2006	16,8	7,9	6,9	4,8	2,1	2,0
2007	17,2	8,4	6,7	4,7	2,0	2,1
2008	18,0	8,9	7,1	4,9	2,2	2,0
2009	18,0	9,2	6,9	4,7	2,2	1,8
2010	18,3	9,5	7,0	4,8	2,2	1,8
2011	20,5	10,8	7,5	4,9	2,6	2,1
2012	20,1	10,3	7,3	4,8	2,5	2,5
2013	20,4	11,2	6,9	4,4	2,5	2,3
2014	21,5	12,2	7,0	4,7	2,3	2,2
2015	27,3	15,9	6,7	4,1	2,6	4,8
Fortzüge						
1991	26,6	4,5	20,0	17,2	2,8	2,1
1992	19,1	4,3	14,1	11,8	2,4	0,6
1993	16,9	4,7	11,8	8,9	2,8	0,4
1994	17,2	5,4	10,7	7,9	2,8	1,1
1995	19,4	6,2	11,6	8,6	3,0	1,7
1996	20,5	6,9	11,5	8,2	3,2	2,1
1997	20,8	7,5	11,1	8,0	3,1	2,2
1998	23,8	7,9	13,0	9,8	3,1	2,9
1999	25,2	8,5	13,7	10,7	3,0	3,0
2000	27,8	9,3	16,4	13,5	2,8	2,1
2001	30,3	9,6	18,6	15,9	2,7	2,1
2002	27,0	9,0	16,4	13,7	2,7	1,6
2003	26,4	9,5	14,6	11,9	2,8	2,3
2004	25,3	10,2	12,9	10,2	2,7	2,2
2005	26,4	11,8	12,8	9,9	2,8	1,9
2006	27,3	12,5	12,6	9,7	2,9	2,2
2007	27,4	12,5	12,5	9,7	2,8	2,4
2008	28,0	13,2	12,3	9,4	2,9	2,5
2009	25,9	12,5	11,1	8,0	3,1	2,3
2010	24,9	12,6	10,5	7,4	3,0	1,8
2011	25,3	12,9	10,4	7,3	3,1	2,0
2012	24,1	12,8	8,8	5,9	2,9	2,5
2013	23,5	11,7	8,8	6,1	2,8	3,0
2014	22,7	12,1	8,1	5,2	2,9	2,5
2015	23,0	12,2	7,7	4,9	2,9	3,1

Noch: 23.2 Zu- und Fortzüge des Landkreises Bautzen (SN) über die Kreisgrenze 1991 bis 2015
nach Herkunfts- und Zielgebieten je 1 000 Einwohner

Jahr	Insgesamt	Sachsen	Bundes- gebiet	Früheres Bundes- gebiet und Berlin	Neue Bundesländer	Ausland
Überschuss der Zu- bzw. Fortzüge (-)						
1991	-15,1	-0,5	-13,9	-13,6	-0,3	-0,8
1992	-5,1	0,2	-6,5	-6,3	-0,2	1,2
1993	0,8	0,4	-3,4	-3,0	-0,4	3,7
1994	4,2	2,9	-2,0	-1,6	-0,4	3,2
1995	5,9	5,0	-1,5	-1,3	-0,2	2,5
1996	4,4	4,6	-2,5	-2,1	-0,5	2,4
1997	1,9	3,3	-2,5	-2,1	-0,4	1,0
1998	-1,9	2,3	-5,2	-4,6	-0,6	1,0
1999	-5,2	0,1	-5,9	-5,3	-0,6	0,6
2000	-8,8	-1,2	-8,6	-8,0	-0,6	1,0
2001	-11,4	-1,7	-10,5	-10,0	-0,4	0,7
2002	-8,7	-1,5	-8,3	-7,9	-0,5	1,1
2003	-7,1	-1,4	-6,3	-5,7	-0,6	0,6
2004	-6,6	-2,0	-4,8	-4,2	-0,6	0,1
2005	-8,5	-3,8	-5,2	-4,6	-0,6	0,6
2006	-10,5	-4,6	-5,7	-4,9	-0,8	-0,2
2007	-10,1	-4,1	-5,8	-5,0	-0,8	-0,3
2008	-10,0	-4,3	-5,2	-4,5	-0,7	-0,6
2009	-7,9	-3,3	-4,2	-3,4	-0,8	-0,4
2010	-6,5	-3,1	-3,5	-2,6	-0,9	-0,0
2011	-4,9	-2,1	-2,9	-2,4	-0,4	0,1
2012	-4,0	-2,5	-1,5	-1,1	-0,4	-0,0
2013	-3,1	-0,5	-2,0	-1,7	-0,3	-0,6
2014	-1,2	0,2	-1,1	-0,5	-0,6	-0,3
2015	4,3	3,7	-1,0	-0,8	-0,3	1,7

24.1 Zu- und Fortzüge des Landkreises Görlitz (SN) über die Kreisgrenze 1991 bis 2015 nach Herkunfts- und Zielgebieten

Jahr	Insgesamt	Sachsen	Bundes- gebiet	Früheres Bundes- gebiet und Berlin	Neue Bundesländer	Ausland
Zuzüge						
1991	3 934	1 143	2 271	1 202	1 069	520
1992	5 200	1 222	3 115	2 121	994	863
1993	5 420	1 069	3 110	2 222	888	1 241
1994	5 692	1 224	2 786	2 047	739	1 682
1995	7 817	1 396	2 606	1 869	737	3 815
1996	6 949	1 459	2 622	1 926	696	2 868
1997	6 298	1 437	2 918	2 123	795	1 943
1998	5 782	1 519	2 714	1 943	771	1 549
1999	5 029	1 345	2 637	1 940	697	1 047
2000	5 183	1 304	2 732	2 016	716	1 147
2001	5 146	1 331	2 652	2 026	626	1 163
2002	5 193	1 374	2 793	2 174	619	1 026
2003	5 498	1 407	2 840	2 248	592	1 251
2004	5 508	1 601	2 818	2 211	607	1 089
2005	5 352	1 529	2 821	2 159	662	1 002
2006	4 845	1 458	2 390	1 723	667	997
2007	5 199	1 630	2 505	1 881	624	1 064
2008	5 655	1 809	2 593	1 964	629	1 253
2009	5 900	1 718	2 460	1 865	595	1 722
2010	5 470	1 771	2 393	1 803	590	1 306
2011	6 008	2 046	2 580	1 879	701	1 382
2012	5 775	2 023	2 392	1 761	631	1 360
2013	6 201	2 085	2 482	1 830	652	1 634
2014	6 185	2 177	2 386	1 801	585	1 622
2015	8 324	3 681	2 600	1 940	660	2 043
Fortzüge						
1991	10 512	1 426	8 250	7 044	1 206	836
1992	9 128	1 445	6 122	5 175	947	1 561
1993	6 606	1 488	4 733	3 794	939	385
1994	6 299	1 784	4 053	3 074	979	462
1995	7 035	2 292	4 200	3 190	1 010	543
1996	7 556	2 405	4 310	3 324	986	841
1997	7 445	1 873	4 220	3 224	996	1 352
1998	8 421	2 249	4 713	3 849	864	1 459
1999	8 419	2 016	5 101	4 162	939	1 302
2000	9 238	2 146	5 875	4 968	907	1 217
2001	10 300	2 352	7 072	6 210	862	876
2002	8 718	2 101	5 950	5 144	806	667
2003	8 253	2 198	5 225	4 463	762	830
2004	7 913	2 354	4 744	3 904	840	815
2005	8 360	2 665	4 371	3 533	838	1 324
2006	8 144	2 830	4 343	3 559	784	971
2007	7 750	2 520	4 190	3 389	801	1 040
2008	7 944	2 734	3 946	3 136	810	1 264
2009	7 935	2 695	3 848	2 994	854	1 392
2010	7 748	2 771	3 646	2 774	872	1 331
2011	7 562	2 775	3 556	2 631	925	1 231
2012	6 955	2 703	3 060	2 251	809	1 192
2013	6 764	2 604	2 788	2 006	782	1 372
2014	6 346	2 331	2 641	1 914	727	1 374
2015	6 364	2 417	2 530	1 769	761	1 417

Noch: 24.1 Zu- und Fortzüge des Landkreises Görlitz (SN) über die Kreisgrenze 1991 bis 2015
nach Herkunfts- und Zielgebieten

Jahr	Insgesamt	Sachsen	Bundes- gebiet	Früheres Bundes- gebiet und Berlin	Neue Bundesländer	Ausland
Überschuss der Zu- bzw. Fortzüge (-)						
1991	-6 578	-283	-5 979	-5 842	-137	-316
1992	-3 928	-223	-3 007	-3 054	47	-698
1993	-1 186	-419	-1 623	-1 572	-51	856
1994	-607	-560	-1 267	-1 027	-240	1 220
1995	782	-896	-1 594	-1 321	-273	3 272
1996	-607	-946	-1 688	-1 398	-290	2 027
1997	-1 147	-436	-1 302	-1 101	-201	591
1998	-2 639	-730	-1 999	-1 906	-93	90
1999	-3 390	-671	-2 464	-2 222	-242	-255
2000	-4 055	-842	-3 143	-2 952	-191	-70
2001	-5 154	-1 021	-4 420	-4 184	-236	287
2002	-3 525	-727	-3 157	-2 970	-187	359
2003	-2 755	-791	-2 385	-2 215	-170	421
2004	-2 405	-753	-1 926	-1 693	-233	274
2005	-3 008	-1 136	-1 550	-1 374	-176	-322
2006	-3 299	-1 372	-1 953	-1 836	-117	26
2007	-2 551	-890	-1 685	-1 508	-177	24
2008	-2 289	-925	-1 353	-1 172	-181	-11
2009	-2 035	-977	-1 388	-1 129	-259	330
2010	-2 278	-1 000	-1 253	-971	-282	-25
2011	-1 554	-729	-976	-752	-224	151
2012	-1 180	-680	-668	-490	-178	168
2013	-563	-519	-306	-176	-130	262
2014	-161	-154	-255	-113	-142	248
2015	1 960	1 264	70	171	-101	626

**24.2 Zu- und Fortzüge des Landkreises Görlitz (SN) über die Kreisgrenze 1991 bis 2015
nach Herkunfts- und Zielgebieten je 1 000 Einwohner**

Jahr	Insgesamt	Sachsen	Bundes- gebiet	Früheres Bundes- gebiet und Berlin	Neue Bundesländer	Ausland
Zuzüge						
1991	10,8	3,2	6,3	3,3	2,9	1,4
1992	14,6	3,4	8,8	6,0	2,8	2,4
1993	15,5	3,1	8,9	6,4	2,5	3,5
1994	16,4	3,5	8,0	5,9	2,1	4,9
1995	22,7	4,1	7,6	5,4	2,1	11,1
1996	20,3	4,3	7,7	5,6	2,0	8,4
1997	18,6	4,2	8,6	6,3	2,3	5,7
1998	17,2	4,5	8,1	5,8	2,3	4,6
1999	15,2	4,1	8,0	5,9	2,1	3,2
2000	15,9	4,0	8,4	6,2	2,2	3,5
2001	16,1	4,2	8,3	6,3	2,0	3,6
2002	16,6	4,4	8,9	6,9	2,0	3,3
2003	17,8	4,6	9,2	7,3	1,9	4,1
2004	18,0	5,2	9,2	7,2	2,0	3,6
2005	17,8	5,1	9,4	7,2	2,2	3,3
2006	16,4	4,9	8,1	5,8	2,3	3,4
2007	17,9	5,6	8,6	6,5	2,1	3,7
2008	19,7	6,3	9,0	6,8	2,2	4,4
2009	20,9	6,1	8,7	6,6	2,1	6,1
2010	19,6	6,3	8,6	6,5	2,1	4,7
2011	22,3	7,6	9,6	7,0	2,6	5,1
2012	21,6	7,6	9,0	6,6	2,4	5,1
2013	23,5	7,9	9,4	6,9	2,5	6,2
2014	23,7	8,3	9,1	6,9	2,2	6,2
2015	32,0	14,2	10,0	7,5	2,5	7,9
Fortzüge						
1991	29,0	3,9	22,8	19,4	3,3	2,3
1992	25,7	4,1	17,2	14,5	2,7	4,4
1993	18,9	4,3	13,5	10,9	2,7	1,1
1994	18,2	5,2	11,7	8,9	2,8	1,3
1995	20,5	6,7	12,2	9,3	2,9	1,6
1996	22,0	7,0	12,6	9,7	2,9	2,5
1997	22,0	5,5	12,4	9,5	2,9	4,0
1998	25,1	6,7	14,0	11,5	2,6	4,3
1999	25,4	6,1	15,4	12,6	2,8	3,9
2000	28,3	6,6	18,0	15,2	2,8	3,7
2001	32,2	7,4	22,1	19,4	2,7	2,7
2002	27,8	6,7	19,0	16,4	2,6	2,1
2003	26,7	7,1	16,9	14,5	2,5	2,7
2004	25,9	7,7	15,5	12,8	2,8	2,7
2005	27,9	8,9	14,6	11,8	2,8	4,4
2006	27,6	9,6	14,7	12,1	2,7	3,3
2007	26,7	8,7	14,4	11,7	2,8	3,6
2008	27,6	9,5	13,7	10,9	2,8	4,4
2009	28,0	9,5	13,6	10,6	3,0	4,9
2010	27,8	9,9	13,1	9,9	3,1	4,8
2011	28,1	10,3	13,2	9,8	3,4	4,6
2012	26,1	10,1	11,5	8,4	3,0	4,5
2013	25,7	9,9	10,6	7,6	3,0	5,2
2014	24,3	8,9	10,1	7,3	2,8	5,3
2015	24,5	9,3	9,7	6,8	2,9	5,4

Noch: 24.2 Zu- und Fortzüge des Landkreises Görlitz (SN) über die Kreisgrenze 1991 bis 2015
nach Herkunfts- und Zielgebieten je 1 000 Einwohner

Jahr	Insgesamt	Sachsen	Bundes- gebiet	Früheres Bundes- gebiet und Berlin	Neue Bundesländer	Ausland
Überschuss der Zu- bzw. Fortzüge (-)						
1991	-18,1	-0,8	-16,5	-16,1	-0,4	-0,9
1992	-11,0	-0,6	-8,5	-8,6	0,1	-2,0
1993	-3,4	-1,2	-4,6	-4,5	-0,1	2,4
1994	-1,8	-1,6	-3,7	-3,0	-0,7	3,5
1995	2,3	-2,6	-4,6	-3,8	-0,8	9,5
1996	-1,8	-2,8	-4,9	-4,1	-0,8	5,9
1997	-3,4	-1,3	-3,8	-3,2	-0,6	1,7
1998	-7,9	-2,2	-6,0	-5,7	-0,3	0,3
1999	-10,2	-2,0	-7,4	-6,7	-0,7	-0,8
2000	-12,4	-2,6	-9,6	-9,0	-0,6	-0,2
2001	-16,1	-3,2	-13,8	-13,1	-0,7	0,9
2002	-11,2	-2,3	-10,1	-9,5	-0,6	1,1
2003	-8,9	-2,6	-7,7	-7,2	-0,6	1,4
2004	-7,9	-2,5	-6,3	-5,5	-0,8	0,9
2005	-10,0	-3,8	-5,2	-4,6	-0,6	-1,1
2006	-11,2	-4,6	-6,6	-6,2	-0,4	0,1
2007	-8,8	-3,1	-5,8	-5,2	-0,6	0,1
2008	-8,0	-3,2	-4,7	-4,1	-0,6	-0,0
2009	-7,2	-3,5	-4,9	-4,0	-0,9	1,2
2010	-8,2	-3,6	-4,5	-3,5	-1,0	-0,1
2011	-5,8	-2,7	-3,6	-2,8	-0,8	0,6
2012	-4,4	-2,5	-2,5	-1,8	-0,7	0,6
2013	-2,1	-2,0	-1,2	-0,7	-0,5	1,0
2014	-0,6	-0,6	-1,0	-0,4	-0,5	0,9
2015	7,5	4,9	0,3	0,7	-0,4	2,4

25.1 Zu- und Fortzüge des Landkreises Meißen (SN) über die Kreisgrenze 1991 bis 2015 nach Herkunfts- und Zielgebieten

Jahr	Insgesamt	Sachsen	Bundes- gebiet	Früheres Bundes- gebiet und Berlin	Neue Bundesländer	Ausland
Zuzüge						
1991	4 424	1 517	2 094	1 490	604	813
1992	6 201	1 662	2 482	1 964	518	2 057
1993	6 213	1 884	2 289	1 820	469	2 040
1994	8 129	2 999	2 562	1 991	571	2 568
1995	9 204	3 618	3 018	2 219	799	2 568
1996	9 671	4 596	2 772	2 090	682	2 303
1997	9 480	4 715	2 637	1 852	785	2 128
1998	8 347	4 576	2 420	1 727	693	1 351
1999	7 509	3 772	2 370	1 701	669	1 367
2000	6 759	3 437	2 387	1 734	653	935
2001	6 685	3 417	2 387	1 823	564	881
2002	6 386	3 308	2 208	1 627	581	870
2003	6 288	3 294	2 304	1 702	602	690
2004	6 355	3 357	2 248	1 604	644	750
2005	6 096	3 316	2 158	1 507	651	622
2006	5 391	3 054	1 818	1 195	623	519
2007	5 669	3 278	1 908	1 259	649	483
2008	5 833	3 495	1 974	1 355	619	364
2009	5 822	3 401	1 925	1 246	679	496
2010	6 380	3 557	2 026	1 324	702	797
2011	6 543	3 631	2 018	1 316	702	894
2012	6 328	3 760	1 806	1 157	649	762
2013	6 594	3 895	1 877	1 109	768	822
2014	7 573	4 467	1 869	1 210	659	1 237
2015	9 558	5 139	1 918	1 201	717	2 501
Fortzüge						
1991	7 607	1 659	5 347	4 674	673	601
1992	6 380	1 679	4 086	3 516	570	615
1993	6 140	1 609	3 583	2 978	605	948
1994	5 963	2 094	3 185	2 524	661	684
1995	6 877	2 455	3 027	2 367	660	1 395
1996	7 345	3 034	3 054	2 305	749	1 257
1997	7 669	3 219	2 913	2 178	735	1 537
1998	8 017	3 391	3 194	2 470	724	1 432
1999	7 743	3 364	3 212	2 587	625	1 167
2000	8 033	3 435	3 723	3 122	601	875
2001	8 610	3 454	4 338	3 701	637	818
2002	7 893	3 270	3 904	3 267	637	719
2003	7 278	3 427	3 314	2 594	720	537
2004	7 011	3 304	2 974	2 337	637	733
2005	7 035	3 597	2 847	2 177	670	591
2006	7 371	3 763	2 829	2 156	673	779
2007	7 065	3 718	2 754	2 063	691	593
2008	7 609	3 871	3 059	2 287	772	679
2009	6 940	3 814	2 586	1 898	688	540
2010	6 795	3 855	2 457	1 734	723	483
2011	7 184	3 896	2 558	1 827	731	730
2012	6 746	3 841	2 178	1 490	688	727
2013	6 385	3 608	2 102	1 395	707	675
2014	6 525	3 621	1 989	1 279	710	915
2015	6 854	3 879	1 893	1 172	721	1 082

Noch: 25.1 Zu- und Fortzüge des Landkreises Meißen (SN) über die Kreisgrenze 1991 bis 2015
nach Herkunfts- und Zielgebieten

Jahr	Insgesamt	Sachsen	Bundes- gebiet	Früheres Bundes- gebiet und Berlin	Neue Bundesländer	Ausland
Überschuss der Zu- bzw. Fortzüge (-)						
1991	-3 183	-142	-3 253	-3 184	-69	212
1992	-179	-17	-1 604	-1 552	-52	1 442
1993	73	275	-1 294	-1 158	-136	1 092
1994	2 166	905	-623	-533	-90	1 884
1995	2 327	1 163	-9	-148	139	1 173
1996	2 326	1 562	-282	-215	-67	1 046
1997	1 811	1 496	-276	-326	50	591
1998	330	1 185	-774	-743	-31	-81
1999	-234	408	-842	-886	44	200
2000	-1 274	2	-1 336	-1 388	52	60
2001	-1 925	-37	-1 951	-1 878	-73	63
2002	-1 507	38	-1 696	-1 640	-56	151
2003	-990	-133	-1 010	-892	-118	153
2004	-656	53	-726	-733	7	17
2005	-939	-281	-689	-670	-19	31
2006	-1 980	-709	-1 011	-961	-50	-260
2007	-1 396	-440	-846	-804	-42	-110
2008	-1 776	-376	-1 085	-932	-153	-315
2009	-1 118	-413	-661	-652	-9	-44
2010	-415	-298	-431	-410	-21	314
2011	-641	-265	-540	-511	-29	164
2012	-418	-81	-372	-333	-39	35
2013	209	287	-225	-286	61	147
2014	1 048	846	-120	-69	-51	322
2015	2 704	1 260	25	29	-4	1 419

**25.2 Zu- und Fortzüge des Landkreises Meißen (SN) über die Kreisgrenze 1991 bis 2015
nach Herkunfts- und Zielgebieten je 1 000 Einwohner**

Jahr	Insgesamt	Sachsen	Bundes- gebiet	Früheres Bundes- gebiet und Berlin	Neue Bundesländer	Ausland
Zuzüge						
1991	15,5	5,3	7,3	5,2	2,1	2,8
1992	21,9	5,9	8,8	6,9	1,8	7,3
1993	22,2	6,7	8,2	6,5	1,7	7,3
1994	29,2	10,8	9,2	7,1	2,0	9,2
1995	33,0	13,0	10,8	8,0	2,9	9,2
1996	34,5	16,4	9,9	7,5	2,4	8,2
1997	33,9	16,9	9,4	6,6	2,8	7,6
1998	29,9	16,4	8,7	6,2	2,5	4,8
1999	27,0	13,6	8,5	6,1	2,4	4,9
2000	24,4	12,4	8,6	6,3	2,4	3,4
2001	24,4	12,5	8,7	6,7	2,1	3,2
2002	23,5	12,2	8,1	6,0	2,1	3,2
2003	23,4	12,2	8,6	6,3	2,2	2,6
2004	23,7	12,5	8,4	6,0	2,4	2,8
2005	22,9	12,5	8,1	5,7	2,5	2,3
2006	20,5	11,6	6,9	4,5	2,4	2,0
2007	21,8	12,6	7,3	4,8	2,5	1,9
2008	22,5	13,5	7,6	5,2	2,4	1,4
2009	22,8	13,3	7,5	4,9	2,7	1,9
2010	25,1	14,0	8,0	5,2	2,8	3,1
2011	26,5	14,7	8,2	5,3	2,8	3,6
2012	25,7	15,3	7,3	4,7	2,6	3,1
2013	27,0	15,9	7,7	4,5	3,1	3,4
2014	31,1	18,3	7,7	5,0	2,7	5,1
2015	39,1	21,0	7,8	4,9	2,9	10,2
Fortzüge						
1991	26,6	5,8	18,7	16,4	2,4	2,1
1992	22,6	5,9	14,5	12,4	2,0	2,2
1993	22,0	5,8	12,8	10,6	2,2	3,4
1994	21,4	7,5	11,4	9,1	2,4	2,5
1995	24,7	8,8	10,9	8,5	2,4	5,0
1996	26,2	10,8	10,9	8,2	2,7	4,5
1997	27,4	11,5	10,4	7,8	2,6	5,5
1998	28,7	12,1	11,4	8,8	2,6	5,1
1999	27,8	12,1	11,5	9,3	2,2	4,2
2000	29,0	12,4	13,4	11,3	2,2	3,2
2001	31,4	12,6	15,8	13,5	2,3	3,0
2002	29,1	12,1	14,4	12,0	2,3	2,6
2003	27,0	12,7	12,3	9,6	2,7	2,0
2004	26,2	12,3	11,1	8,7	2,4	2,7
2005	26,5	13,5	10,7	8,2	2,5	2,2
2006	28,0	14,3	10,7	8,2	2,6	3,0
2007	27,1	14,3	10,6	7,9	2,7	2,3
2008	29,4	15,0	11,8	8,8	3,0	2,6
2009	27,2	14,9	10,1	7,4	2,7	2,1
2010	26,8	15,2	9,7	6,8	2,8	1,9
2011	29,1	15,8	10,4	7,4	3,0	3,0
2012	27,4	15,6	8,8	6,1	2,8	3,0
2013	26,1	14,8	8,6	5,7	2,9	2,8
2014	26,8	14,9	8,2	5,2	2,9	3,8
2015	28,0	15,9	7,7	4,8	2,9	4,4

Noch: 25.2 Zu- und Fortzüge des Landkreises Meißen (SN) über die Kreisgrenze 1991 bis 2015
nach Herkunfts- und Zielgebieten je 1 000 Einwohner

Jahr	Insgesamt	Sachsen	Bundes- gebiet	Früheres Bundes- gebiet und Berlin	Neue Bundesländer	Ausland
Überschuss der Zu- bzw. Fortzüge (-)						
1991	-11,1	-0,5	-11,4	-11,1	-0,2	0,7
1992	-0,6	-0,1	-5,7	-5,5	-0,2	5,1
1993	0,3	1,0	-4,6	-4,1	-0,5	3,9
1994	7,8	3,2	-2,2	-1,9	-0,3	6,8
1995	8,3	4,2	- 0,0	-0,5	0,5	4,2
1996	8,3	5,6	- 1,0	-0,8	-0,2	3,7
1997	6,5	5,3	- 1,0	-1,2	0,2	2,1
1998	1,2	4,2	- 2,8	-2,7	-0,1	-0,3
1999	-0,8	1,5	- 3,0	-3,2	0,2	0,7
2000	-4,6	0,0	- 4,8	-5,0	0,2	0,2
2001	-7,0	-0,1	- 7,1	-6,9	-0,3	0,2
2002	-5,6	0,1	- 6,3	-6,0	-0,2	0,6
2003	-3,7	-0,5	- 3,8	-3,3	-0,4	0,6
2004	-2,4	0,2	- 2,7	-2,7	0,0	0,1
2005	-3,5	-1,1	- 2,6	-2,5	-0,1	0,1
2006	-7,5	-2,7	- 3,8	-3,7	-0,2	-1,0
2007	-5,4	-1,7	- 3,2	-3,1	-0,2	-0,4
2008	-6,9	-1,5	- 4,2	-3,6	-0,6	-1,2
2009	-4,4	-1,6	- 2,6	-2,6	-0,0	-0,2
2010	-1,6	-1,2	- 1,7	-1,6	-0,1	1,2
2011	-2,6	-1,1	- 2,2	-2,1	-0,1	0,7
2012	-1,7	-0,3	- 1,5	-1,4	-0,2	0,1
2013	0,9	1,2	- 0,9	-1,2	0,2	0,6
2014	4,3	3,5	- 0,5	-0,3	-0,2	1,3
2015	11,1	5,2	0,1	0,1	-0,0	5,8

26.1 Zu- und Fortzüge des Landkreises Sächsische Schweiz-Osterzgebirge (SN) über die Kreisgrenze 1991 bis 2015 nach Herkunfts- und Zielgebieten

Jahr	Insgesamt	Sachsen	Bundes- gebiet	Früheres Bundes- gebiet und Berlin	Neue Bundesländer	Ausland
Zuzüge						
1991	3 803	1 430	1 761	1 326	435	612
1992	5 011	1 650	2 163	1 766	397	1 198
1993	6 512	2 581	2 225	1 828	397	1 706
1994	9 115	4 493	2 453	1 986	467	2 169
1995	9 038	5 077	2 197	1 740	457	1 764
1996	10 250	6 537	1 951	1 507	444	1 762
1997	10 104	6 433	2 005	1 494	511	1 666
1998	9 522	6 141	1 957	1 522	435	1 424
1999	8 608	5 216	2 064	1 590	474	1 328
2000	8 088	4 807	2 018	1 589	429	1 263
2001	7 201	4 250	2 020	1 567	453	931
2002	6 914	3 762	1 941	1 587	354	1 211
2003	7 108	3 709	1 978	1 584	394	1 421
2004	7 226	3 928	1 758	1 373	385	1 540
2005	6 552	3 636	1 680	1 271	409	1 236
2006	6 308	3 478	1 658	1 180	478	1 172
2007	6 085	3 659	1 592	1 163	429	834
2008	6 667	3 912	1 761	1 265	496	994
2009	6 530	3 926	1 708	1 263	445	896
2010	6 585	4 077	1 591	1 209	382	917
2011	6 744	4 212	1 654	1 175	479	878
2012	7 032	4 538	1 769	1 263	506	725
2013	7 331	4 739	1 746	1 254	492	846
2014	7 477	4 988	1 497	1 038	459	992
2015	10 131	6 584	1 587	1 101	486	1 960
Fortzüge						
1991	6 575	1 618	4 560	4 140	420	397
1992	5 344	1 674	3 363	2 993	370	307
1993	4 983	1 614	2 577	2 199	378	792
1994	5 401	2 099	2 521	2 151	370	781
1995	5 817	2 681	2 349	1 954	395	787
1996	6 341	3 062	2 237	1 804	433	1 042
1997	7 011	3 600	2 288	1 837	451	1 123
1998	7 398	3 789	2 384	1 969	415	1 225
1999	7 893	3 685	2 938	2 493	445	1 270
2000	8 473	4 070	3 320	2 907	413	1 083
2001	8 727	3 987	3 913	3 473	440	827
2002	8 137	3 825	3 424	3 067	357	888
2003	7 886	3 730	2 768	2 403	365	1 388
2004	8 229	3 796	2 644	2 220	424	1 789
2005	7 749	4 048	2 455	2 022	433	1 246
2006	7 706	4 096	2 491	2 055	436	1 119
2007	7 316	3 874	2 471	2 019	452	971
2008	7 846	4 134	2 359	1 880	479	1 353
2009	7 086	4 062	2 099	1 571	528	925
2010	7 035	3 999	2 109	1 564	545	927
2011	7 077	4 209	2 046	1 543	503	822
2012	6 379	3 963	1 827	1 365	462	589
2013	6 251	3 944	1 676	1 251	425	631
2014	6 379	3 821	1 730	1 213	517	828
2015	7 234	4 577	1 701	1 221	480	956

Noch: 26.1 Zu- und Fortzüge des Landkreises Sächsische Schweiz-Osterzgebirge (SN) über die Kreisgrenze 1991 bis 2015 nach Herkunfts- und Zielgebieten

Jahr	Insgesamt	Sachsen	Bundes- gebiet	Früheres Bundes- gebiet und Berlin	Neue Bundesländer	Ausland
Überschuss der Zu- bzw. Fortzüge (-)						
1991	-2 772	-188	-2 799	-2 814	15	215
1992	-333	-24	-1 200	-1 227	27	891
1993	1 529	967	-352	-371	19	914
1994	3 714	2 394	-68	-165	97	1 388
1995	3 221	2 396	-152	-214	62	977
1996	3 909	3 475	-286	-297	11	720
1997	3 093	2 833	-283	-343	60	543
1998	2 124	2 352	-427	-447	20	199
1999	715	1 531	-874	-903	29	58
2000	-385	737	-1 302	-1 318	16	180
2001	-1 526	263	-1 893	-1 906	13	104
2002	-1 223	-63	-1 483	-1 480	-3	323
2003	-778	-21	-790	-819	29	33
2004	-1 003	132	-886	-847	-39	-249
2005	-1 197	-412	-775	-751	-24	-10
2006	-1 398	-618	-833	-875	42	53
2007	-1 231	-215	-879	-856	-23	-137
2008	-1 179	-222	-598	-615	17	-359
2009	-556	-136	-391	-308	-83	-29
2010	-450	78	-518	-355	-163	-10
2011	-333	3	-392	-368	-24	56
2012	653	575	-58	-102	44	136
2013	1 080	795	70	3	67	215
2014	1 098	1 167	-233	-175	-58	164
2015	2 897	2 007	-114	-120	6	1 004

26.2 Zu- und Fortzüge des Landkreises Sächsische Schweiz-Osterzgebirge (SN) über die Kreisgrenze 1991 bis 2015 nach Herkunfts- und Zielgebieten je 1 000 Einwohner

Jahr	Insgesamt	Sachsen	Bundesgebiet	Früheres Bundesgebiet und Berlin	Neue Bundesländer	Ausland
Zuzüge						
1991	14,0	5,3	6,5	4,9	1,6	2,2
1992	18,6	6,1	8,0	6,6	1,5	4,5
1993	24,4	9,7	8,3	6,8	1,5	6,4
1994	34,1	16,8	9,2	7,4	1,7	8,1
1995	33,6	18,9	8,2	6,5	1,7	6,6
1996	37,8	24,1	7,2	5,6	1,6	6,5
1997	37,0	23,6	7,4	5,5	1,9	6,1
1998	34,8	22,4	7,1	5,6	1,6	5,2
1999	31,4	19,0	7,5	5,8	1,7	4,8
2000	29,5	17,5	7,4	5,8	1,6	4,6
2001	26,5	15,7	7,4	5,8	1,7	3,4
2002	25,7	14,0	7,2	5,9	1,3	4,5
2003	26,6	13,9	7,4	5,9	1,5	5,3
2004	27,2	14,8	6,6	5,2	1,4	5,8
2005	24,9	13,8	6,4	4,8	1,6	4,7
2006	24,2	13,3	6,4	4,5	1,8	4,5
2007	23,5	14,1	6,2	4,5	1,7	3,2
2008	25,9	15,2	6,8	4,9	1,9	3,9
2009	25,6	15,4	6,7	5,0	1,7	3,5
2010	26,0	16,1	6,3	4,8	1,5	3,6
2011	27,3	17,1	6,7	4,8	1,9	3,6
2012	28,5	18,4	7,2	5,1	2,1	2,9
2013	29,8	19,3	7,1	5,1	2,0	3,4
2014	30,4	20,3	6,1	4,2	1,9	4,0
2015	41,1	26,7	6,4	4,5	2,0	7,9
Fortzüge						
1991	24,2	5,9	16,8	15,2	1,5	1,5
1992	19,9	6,2	12,5	11,1	1,4	1,1
1993	18,7	6,0	9,7	8,2	1,4	3,0
1994	20,2	7,8	9,4	8,0	1,4	2,9
1995	21,6	10,0	8,7	7,3	1,5	2,9
1996	23,4	11,3	8,2	6,6	1,6	3,8
1997	25,7	13,2	8,4	6,7	1,7	4,1
1998	27,0	13,8	8,7	7,2	1,5	4,5
1999	28,8	13,4	10,7	9,1	1,6	4,6
2000	30,9	14,9	12,1	10,6	1,5	4,0
2001	32,2	14,7	14,4	12,8	1,6	3,0
2002	30,3	14,2	12,7	11,4	1,3	3,3
2003	29,5	14,0	10,4	9,0	1,4	5,2
2004	30,9	14,3	9,9	8,3	1,6	6,7
2005	29,4	15,4	9,3	7,7	1,6	4,7
2006	29,5	15,7	9,5	7,9	1,7	4,3
2007	28,3	15,0	9,6	7,8	1,7	3,8
2008	30,5	16,1	9,2	7,3	1,9	5,3
2009	27,8	16,0	8,2	6,2	2,1	3,6
2010	27,8	15,8	8,3	6,2	2,2	3,7
2011	28,7	17,0	8,3	6,2	2,0	3,3
2012	25,8	16,1	7,4	5,5	1,9	2,4
2013	25,4	16,0	6,8	5,1	1,7	2,6
2014	25,9	15,5	7,0	4,9	2,1	3,4
2015	29,3	18,6	6,9	4,9	1,9	3,9

Noch: 26.2 Zu- und Fortzüge des Landkreises Sächsische Schweiz-Osterzgebirge (SN) über die Kreisgrenze 1991 bis 2015 nach Herkunfts- und Zielgebieten je 1 000 Einwohner

Jahr	Insgesamt	Sachsen	Bundesgebiet	Früheres Bundesgebiet und Berlin	Neue Bundesländer	Ausland
Überschuss der Zu- bzw. Fortzüge (-)						
1991	-10,2	-0,7	-10,3	-10,3	0,1	0,8
1992	-1,2	-0,1	-4,5	-4,6	0,1	3,3
1993	5,7	3,6	-1,3	-1,4	0,1	3,4
1994	13,9	9,0	-0,3	-0,6	0,4	5,2
1995	12,0	8,9	-0,6	-0,8	0,2	3,6
1996	14,4	12,8	-1,1	-1,1	0,0	2,7
1997	11,3	10,4	-1,0	-1,3	0,2	2,0
1998	7,8	8,6	-1,6	-1,6	0,1	0,7
1999	2,6	5,6	-3,2	-3,3	0,1	0,2
2000	-1,4	2,7	-4,8	-4,8	0,1	0,7
2001	-5,6	1,0	-7,0	-7,0	0,0	0,4
2002	-4,5	-0,2	-5,5	-5,5	-0,0	1,2
2003	-2,9	-0,1	-3,0	-3,1	0,1	0,1
2004	-3,8	0,5	-3,3	-3,2	-0,1	-0,9
2005	-4,5	-1,6	-2,9	-2,9	-0,1	-0,0
2006	-5,4	-2,4	-3,2	-3,4	0,2	0,2
2007	-4,8	-0,8	-3,4	-3,3	-0,1	-0,5
2008	-4,6	-0,9	-2,3	-2,4	0,1	-1,4
2009	-2,2	-0,5	-1,5	-1,2	-0,3	-0,1
2010	-1,8	0,3	-2,0	-1,4	-0,6	-0,0
2011	-1,3	0,0	-1,6	-1,5	-0,1	0,2
2012	2,6	2,3	-0,2	-0,4	0,2	0,6
2013	4,4	3,2	0,3	0,0	0,3	0,9
2014	4,5	4,7	-0,9	-0,7	-0,2	0,7
2015	11,7	8,1	-0,5	-0,5	0,0	4,1

27.1 Zu- und Fortzüge der Kreisfreien Stadt Leipzig (SN) über die Kreisgrenze 1991 bis 2015 nach Herkunfts- und Zielgebieten

Jahr	Insgesamt	Sachsen	Bundes- gebiet	Früheres Bundes- gebiet und Berlin	Neue Bundesländer	Ausland
Zuzüge						
1991	11 348	2 705	6 503	4 100	2 403	2 140
1992	11 509	2 258	5 944	4 325	1 619	3 307
1993	11 830	2 215	5 481	4 050	1 431	4 134
1994	14 023	2 691	6 210	4 569	1 641	5 122
1995	19 618	3 309	6 934	4 821	2 113	9 375
1996	20 303	4 221	7 525	4 978	2 547	8 557
1997	22 149	6 128	9 422	6 070	3 352	6 599
1998	19 801	6 672	8 768	5 195	3 573	4 361
1999	20 957	7 089	8 819	4 925	3 894	5 049
2000	20 840	7 518	9 003	5 005	3 998	4 319
2001	21 365	7 591	9 365	5 230	4 135	4 409
2002	22 642	8 228	9 862	5 537	4 325	4 552
2003	23 274	8 015	11 000	6 144	4 856	4 259
2004	23 306	7 814	11 439	6 365	5 074	4 053
2005	23 878	8 481	11 545	5 833	5 712	3 852
2006	23 969	8 115	12 011	6 043	5 968	3 843
2007	24 250	8 060	12 167	6 302	5 865	4 023
2008	25 640	8 649	12 763	6 428	6 335	4 228
2009	26 382	8 742	13 313	6 905	6 408	4 327
2010	27 893	9 146	14 149	7 345	6 804	4 598
2011	30 961	9 545	16 039	8 500	7 539	5 377
2012	32 325	9 306	16 680	9 030	7 650	6 339
2013	33 510	9 411	17 044	9 434	7 610	7 055
2014	36 438	10 173	18 288	10 273	8 015	7 977
2015	41 241	12 417	18 062	10 168	7 894	10 762
Fortzüge						
1991	15 603	2 759	12 082	10 179	1 903	762
1992	13 688	3 206	8 888	6 945	1 943	1 594
1993	13 683	4 220	7 639	5 528	2 111	1 824
1994	18 409	7 952	7 883	5 282	2 601	2 574
1995	23 291	10 220	8 296	5 010	3 286	4 775
1996	26 795	11 800	8 399	5 461	2 938	6 596
1997	27 387	12 660	8 616	5 704	2 912	6 111
1998	24 052	10 374	8 943	6 158	2 785	4 735
1999	20 429	8 660	8 552	6 137	2 415	3 217
2000	19 828	7 779	9 157	6 881	2 276	2 892
2001	19 912	6 605	10 490	8 095	2 395	2 817
2002	19 312	6 097	9 925	7 561	2 364	3 290
2003	18 982	6 218	9 203	6 477	2 726	3 561
2004	21 463	6 253	9 546	6 820	2 726	5 664
2005	18 525	6 028	9 595	6 711	2 884	2 902
2006	19 030	5 742	9 549	6 761	2 788	3 739
2007	19 658	5 835	10 612	7 438	3 174	3 211
2008	20 419	5 813	11 105	7 849	3 256	3 501
2009	22 504	6 080	10 839	7 378	3 461	5 585
2010	23 534	5 846	10 748	7 256	3 492	6 940
2011	21 897	6 382	11 725	7 947	3 778	3 790
2012	21 534	6 598	11 176	7 407	3 769	3 760
2013	22 848	6 574	11 587	7 774	3 813	4 687
2014	24 106	7 202	11 783	7 659	4 124	5 121
2015	25 894	8 747	12 013	7 798	4 215	5 134

Noch: 27.1 Zu- und Fortzüge der Kreisfreien Stadt Leipzig (SN) über die Kreisgrenze 1991 bis 2015
nach Herkunfts- und Zielgebieten

Jahr	Insgesamt	Sachsen	Bundes- gebiet	Früheres Bundes- gebiet und Berlin	Neue Bundesländer	Ausland
Überschuss der Zu- bzw. Fortzüge (-)						
1991	-4 255	-54	-5 579	-6 079	500	1 378
1992	-2 179	-948	-2 944	-2 620	-324	1 713
1993	-1 853	-2 005	-2 158	-1 478	-680	2 310
1994	-4 386	-5 261	-1 673	-713	-960	2 548
1995	-3 673	-6 911	-1 362	-189	-1 173	4 600
1996	-6 492	-7 579	-874	-483	-391	1 961
1997	-5 238	-6 532	806	366	440	488
1998	-4 251	-3 702	-175	-963	788	-374
1999	528	-1 571	267	-1 212	1 479	1 832
2000	1 012	-261	-154	-1 876	1 722	1 427
2001	1 453	986	-1 125	-2 865	1 740	1 592
2002	3 330	2 131	-63	-2 024	1 961	1 262
2003	4 292	1 797	1 797	-333	2 130	698
2004	1 843	1 561	1 893	-455	2 348	-1 611
2005	5 353	2 453	1 950	-878	2 828	950
2006	4 939	2 373	2 462	-718	3 180	104
2007	4 592	2 225	1 555	-1 136	2 691	812
2008	5 221	2 836	1 658	-1 421	3 079	727
2009	3 878	2 662	2 474	-473	2 947	-1 258
2010	4 359	3 300	3 401	89	3 312	-2 342
2011	9 064	3 163	4 314	553	3 761	1 587
2012	10 791	2 708	5 504	1 623	3 881	2 579
2013	10 662	2 837	5 457	1 660	3 797	2 368
2014	12 332	2 971	6 505	2 614	3 891	2 856
2015	15 347	3 670	6 049	2 370	3 679	5 628

**27.2 Zu- und Fortzüge der Kreisfreien Stadt Leipzig (SN) über die Kreisgrenze 1991 bis 2015
nach Herkunfts- und Zielgebieten je 1 000 Einwohner**

Jahr	Insgesamt	Sachsen	Bundes- gebiet	Früheres Bundes- gebiet und Berlin	Neue Bundesländer	Ausland
Zuzüge						
1991	20,5	4,9	11,8	7,4	4,3	3,9
1992	21,0	4,1	10,9	7,9	3,0	6,0
1993	21,9	4,1	10,2	7,5	2,7	7,7
1994	26,4	5,1	11,7	8,6	3,1	9,6
1995	37,5	6,3	13,2	9,2	4,0	17,9
1996	39,3	8,2	14,6	9,6	4,9	16,6
1997	43,8	12,1	18,6	12,0	6,6	13,0
1998	39,7	13,4	17,6	10,4	7,2	8,7
1999	42,4	14,3	17,8	10,0	7,9	10,2
2000	42,1	15,2	18,2	10,1	8,1	8,7
2001	43,3	15,4	19,0	10,6	8,4	8,9
2002	45,8	16,7	20,0	11,2	8,8	9,2
2003	46,9	16,2	22,2	12,4	9,8	8,6
2004	46,7	15,6	22,9	12,7	10,2	8,1
2005	47,7	16,9	23,1	11,7	11,4	7,7
2006	47,5	16,1	23,8	12,0	11,8	7,6
2007	47,7	15,8	23,9	12,4	11,5	7,9
2008	49,8	16,8	24,8	12,5	12,3	8,2
2009	51,0	16,9	25,7	13,4	12,4	8,4
2010	53,6	17,6	27,2	14,1	13,1	8,8
2011	61,2	18,9	31,7	16,8	14,9	10,6
2012	62,5	18,0	32,3	17,5	14,8	12,3
2013	63,7	17,9	32,4	17,9	14,5	13,4
2014	67,7	18,9	34,0	19,1	14,9	14,8
2015	74,6	22,5	32,7	18,4	14,3	19,5
Fortzüge						
1991	28,2	5,0	21,8	18,4	3,4	1,4
1992	25,0	5,9	16,2	12,7	3,6	2,9
1993	25,4	7,8	14,2	10,2	3,9	3,4
1994	34,6	14,9	14,8	9,9	4,9	4,8
1995	44,5	19,5	15,8	9,6	6,3	9,1
1996	51,9	22,9	16,3	10,6	5,7	12,8
1997	54,1	25,0	17,0	11,3	5,8	12,1
1998	48,2	20,8	17,9	12,4	5,6	9,5
1999	41,3	17,5	17,3	12,4	4,9	6,5
2000	40,1	15,7	18,5	13,9	4,6	5,8
2001	40,4	13,4	21,3	16,4	4,9	5,7
2002	39,1	12,3	20,1	15,3	4,8	6,7
2003	38,3	12,5	18,5	13,1	5,5	7,2
2004	43,0	12,5	19,1	13,7	5,5	11,3
2005	37,0	12,0	19,2	13,4	5,8	5,8
2006	37,7	11,4	18,9	13,4	5,5	7,4
2007	38,7	11,5	20,9	14,6	6,2	6,3
2008	39,7	11,3	21,6	15,3	6,3	6,8
2009	43,5	11,8	21,0	14,3	6,7	10,8
2010	45,2	11,2	20,6	13,9	6,7	13,3
2011	43,3	12,6	23,2	15,7	7,5	7,5
2012	41,7	12,8	21,6	14,3	7,3	7,3
2013	43,4	12,5	22,0	14,8	7,2	8,9
2014	44,8	13,4	21,9	14,2	7,7	9,5
2015	46,9	15,8	21,7	14,1	7,6	9,3

Noch: 27.2 Zu- und Fortzüge der Kreisfreien Stadt Leipzig (SN) über die Kreisgrenze 1991 bis 2015
nach Herkunfts- und Zielgebieten je 1 000 Einwohner

Jahr	Insgesamt	Sachsen	Bundes- gebiet	Früheres Bundes- gebiet und Berlin	Neue Bundesländer	Ausland
Überschuss der Zu- bzw. Fortzüge (-)						
1991	-7,7	-0,1	-10,1	-11,0	0,9	2,5
1992	-4,0	-1,7	-5,4	-4,8	-0,6	3,1
1993	-3,4	-3,7	-4,0	-2,7	-1,3	4,3
1994	-8,2	-9,9	-3,1	-1,3	-1,8	4,8
1995	-7,0	-13,2	-2,6	-0,4	-2,2	8,8
1996	-12,6	-14,7	-1,7	-0,9	-0,8	3,8
1997	-10,4	-12,9	1,6	0,7	0,9	1,0
1998	-8,5	-7,4	-0,4	-1,9	1,6	-0,8
1999	1,1	-3,2	0,5	-2,5	3,0	3,7
2000	2,0	-0,5	-0,3	-3,8	3,5	2,9
2001	2,9	2,0	-2,3	-5,8	3,5	3,2
2002	6,7	4,3	-0,1	-4,1	4,0	2,6
2003	8,7	3,6	3,6	-0,7	4,3	1,4
2004	3,7	3,1	3,8	-0,9	4,7	-3,2
2005	10,7	4,9	3,9	-1,8	5,6	1,9
2006	9,8	4,7	4,9	-1,4	6,3	0,2
2007	9,0	4,4	3,1	-2,2	5,3	1,6
2008	10,1	5,5	3,2	-2,8	6,0	1,4
2009	7,5	5,1	4,8	-0,9	5,7	-2,4
2010	8,4	6,3	6,5	0,2	6,4	-4,5
2011	17,9	6,3	8,5	1,1	7,4	3,1
2012	20,9	5,2	10,6	3,1	7,5	5,0
2013	20,3	5,4	10,4	3,2	7,2	4,5
2014	22,9	5,5	12,1	4,9	7,2	5,3
2015	27,8	6,6	10,9	4,3	6,7	10,2

28.1 Zu- und Fortzüge des Landkreises Leipzig (SN) über die Kreisgrenze 1991 bis 2015 nach Herkunfts- und Zielgebieten

Jahr	Insgesamt	Sachsen	Bundes- gebiet	Früheres Bundes- gebiet und Berlin	Neue Bundesländer	Ausland
Zuzüge						
1991	4 559	1 836	1 872	1 230	642	851
1992	5 688	1 992	2 317	1 650	667	1 379
1993	7 036	2 865	2 191	1 582	609	1 980
1994	10 295	5 711	2 646	1 729	917	1 938
1995	12 426	7 440	2 907	1 917	990	2 079
1996	14 580	8 782	2 998	1 960	1 038	2 800
1997	14 717	9 600	2 953	1 726	1 227	2 164
1998	12 010	7 678	2 616	1 502	1 114	1 716
1999	10 540	6 382	2 469	1 364	1 105	1 689
2000	9 491	5 876	2 504	1 589	915	1 111
2001	8 525	4 969	2 520	1 517	1 003	1 036
2002	8 106	4 501	2 501	1 563	938	1 104
2003	8 125	4 528	2 553	1 617	936	1 044
2004	7 686	4 468	2 430	1 561	869	788
2005	7 228	4 167	2 333	1 403	930	728
2006	6 597	3 801	2 136	1 217	919	660
2007	6 434	3 843	2 057	1 124	933	534
2008	6 753	3 870	2 083	1 163	920	800
2009	7 170	4 114	2 086	1 136	950	970
2010	7 222	4 041	2 080	1 163	917	1 101
2011	7 398	4 220	2 087	1 170	917	1 091
2012	7 262	4 154	2 217	1 201	1 016	891
2013	7 344	4 481	2 060	1 030	1 030	803
2014	8 499	5 020	2 429	1 378	1 051	1 050
2015	9 709	6 250	2 169	1 153	1 016	1 290
Fortzüge						
1991	7 049	1 623	4 719	3 982	737	707
1992	5 437	1 596	3 434	2 646	788	407
1993	5 470	1 653	3 043	2 293	750	774
1994	5 898	1 920	3 132	2 228	904	846
1995	5 996	2 223	3 099	2 120	979	674
1996	7 085	2 961	3 000	2 017	983	1 124
1997	8 721	3 755	3 206	2 160	1 046	1 760
1998	8 596	3 981	3 088	2 185	903	1 527
1999	8 867	4 263	3 347	2 445	902	1 257
2000	9 052	4 262	3 712	2 879	833	1 078
2001	9 626	4 448	4 276	3 351	925	902
2002	9 397	4 474	3 972	3 014	958	951
2003	8 696	4 303	3 472	2 551	921	921
2004	8 761	4 295	3 147	2 227	920	1 319
2005	8 342	4 570	3 075	2 130	945	697
2006	7 888	4 212	2 943	2 106	837	733
2007	7 885	4 245	2 958	1 999	959	682
2008	8 440	4 437	2 926	2 017	909	1 077
2009	8 203	4 530	2 641	1 739	902	1 032
2010	8 256	4 625	2 578	1 662	916	1 053
2011	8 331	4 661	2 604	1 646	958	1 066
2012	7 606	4 572	2 214	1 344	870	820
2013	7 473	4 346	2 275	1 210	1 065	852
2014	7 139	4 165	2 027	1 106	921	947
2015	7 459	4 292	2 001	1 108	893	1 166

Noch: 28.1 Zu- und Fortzüge des Landkreises Leipzig (SN) über die Kreisgrenze 1991 bis 2015
nach Herkunfts- und Zielgebieten

Jahr	Insgesamt	Sachsen	Bundes- gebiet	Früheres Bundes- gebiet und Berlin	Neue Bundesländer	Ausland
Überschuss der Zu- bzw. Fortzüge (-)						
1991	-2 490	213	-2 847	-2 752	-95	144
1992	251	396	-1 117	-996	-121	972
1993	1 566	1 212	-852	-711	-141	1 206
1994	4 397	3 791	-486	-499	13	1 092
1995	6 430	5 217	-192	-203	11	1 405
1996	7 495	5 821	-2	-57	55	1 676
1997	5 996	5 845	-253	-434	181	404
1998	3 414	3 697	-472	-683	211	189
1999	1 673	2 119	-878	-1 081	203	432
2000	439	1 614	-1 208	-1 290	82	33
2001	-1 101	521	-1 756	-1 834	78	134
2002	-1 291	27	-1 471	-1 451	-20	153
2003	-571	225	-919	-934	15	123
2004	-1 075	173	-717	-666	-51	-531
2005	-1 114	-403	-742	-727	-15	31
2006	-1 291	-411	-807	-889	82	-73
2007	-1 451	-402	-901	-875	-26	-148
2008	-1 687	-567	-843	-854	11	-277
2009	-1 033	-416	-555	-603	48	-62
2010	-1 034	-584	-498	-499	1	48
2011	-933	-441	-517	-476	-41	25
2012	-344	-418	3	-143	146	71
2013	-129	135	-215	-180	-35	-49
2014	1 360	855	402	272	130	103
2015	2 250	1 958	168	45	123	124

**28.2 Zu- und Fortzüge des Landkreises Leipzig (SN) über die Kreisgrenze 1991 bis 2015
nach Herkunfts- und Zielgebieten je 1 000 Einwohner**

Jahr	Insgesamt	Sachsen	Bundes- gebiet	Früheres Bundes- gebiet und Berlin	Neue Bundesländer	Ausland
Zuzüge						
1991	16,4	6,6	6,7	4,4	2,3	3,1
1992	20,6	7,2	8,4	6,0	2,4	5,0
1993	25,7	10,5	8,0	5,8	2,2	7,2
1994	37,6	20,8	9,7	6,3	3,3	7,1
1995	44,8	26,8	10,5	6,9	3,6	7,5
1996	51,6	31,1	10,6	6,9	3,7	9,9
1997	51,4	33,5	10,3	6,0	4,3	7,6
1998	41,4	26,5	9,0	5,2	3,8	5,9
1999	36,2	21,9	8,5	4,7	3,8	5,8
2000	32,5	20,1	8,6	5,4	3,1	3,8
2001	29,5	17,2	8,7	5,2	3,5	3,6
2002	28,3	15,7	8,7	5,4	3,3	3,8
2003	28,5	15,9	9,0	5,7	3,3	3,7
2004	27,1	15,8	8,6	5,5	3,1	2,8
2005	25,8	14,9	8,3	5,0	3,3	2,6
2006	23,7	13,7	7,7	4,4	3,3	2,4
2007	23,3	13,9	7,5	4,1	3,4	1,9
2008	24,7	14,1	7,6	4,2	3,4	2,9
2009	26,5	15,2	7,7	4,2	3,5	3,6
2010	26,9	15,0	7,7	4,3	3,4	4,1
2011	28,2	16,1	8,0	4,5	3,5	4,2
2012	27,8	15,9	8,5	4,6	3,9	3,4
2013	28,4	17,3	8,0	4,0	4,0	3,1
2014	33,0	19,5	9,4	5,3	4,1	4,1
2015	37,6	24,2	8,4	4,5	3,9	5,0
Fortzüge						
1991	25,3	5,8	17,0	14,3	2,6	2,5
1992	19,7	5,8	12,5	9,6	2,9	1,5
1993	20,0	6,0	11,1	8,4	2,7	2,8
1994	21,5	7,0	11,4	8,1	3,3	3,1
1995	21,6	8,0	11,2	7,6	3,5	2,4
1996	25,1	10,5	10,6	7,1	3,5	4,0
1997	30,4	13,1	11,2	7,5	3,7	6,1
1998	29,7	13,7	10,7	7,5	3,1	5,3
1999	30,5	14,7	11,5	8,4	3,1	4,3
2000	31,0	14,6	12,7	9,9	2,9	3,7
2001	33,3	15,4	14,8	11,6	3,2	3,1
2002	32,8	15,6	13,8	10,5	3,3	3,3
2003	30,5	15,1	12,2	9,0	3,2	3,2
2004	30,9	15,2	11,1	7,9	3,2	4,7
2005	29,7	16,3	11,0	7,6	3,4	2,5
2006	28,3	15,1	10,6	7,6	3,0	2,6
2007	28,6	15,4	10,7	7,2	3,5	2,5
2008	30,8	16,2	10,7	7,4	3,3	3,9
2009	30,3	16,7	9,8	6,4	3,3	3,8
2010	30,7	17,2	9,6	6,2	3,4	3,9
2011	31,8	17,8	9,9	6,3	3,7	4,1
2012	29,2	17,5	8,5	5,2	3,3	3,1
2013	28,9	16,8	8,8	4,7	4,1	3,3
2014	27,7	16,2	7,9	4,3	3,6	3,7
2015	28,9	16,6	7,8	4,3	3,5	4,5

Noch: 28.2 Zu- und Fortzüge des Landkreises Leipzig (SN) über die Kreisgrenze 1991 bis 2015
nach Herkunfts- und Zielgebieten je 1 000 Einwohner

Jahr	Insgesamt	Sachsen	Bundes- gebiet	Früheres Bundes- gebiet und Berlin	Neue Bundesländer	Ausland
Überschuss der Zu- bzw. Fortzüge (-)						
1991	-9,0	0,8	-10,2	-9,9	-0,3	0,5
1992	0,9	1,4	-4,1	-3,6	-0,4	3,5
1993	5,7	4,4	-3,1	-2,6	-0,5	4,4
1994	16,0	13,8	-1,8	-1,8	0,0	4,0
1995	23,2	18,8	-0,7	-0,7	0,0	5,1
1996	26,5	20,6	-0,0	-0,2	0,2	5,9
1997	20,9	20,4	-0,9	-1,5	0,6	1,4
1998	11,8	12,8	-1,6	-2,4	0,7	0,7
1999	5,7	7,3	-3,0	-3,7	0,7	1,5
2000	1,5	5,5	-4,1	-4,4	0,3	0,1
2001	-3,8	1,8	-6,1	-6,3	0,3	0,5
2002	-4,5	0,1	-5,1	-5,1	-0,1	0,5
2003	-2,0	0,8	-3,2	-3,3	0,1	0,4
2004	-3,8	0,6	-2,5	-2,3	-0,2	-1,9
2005	-4,0	-1,4	-2,6	-2,6	-0,1	0,1
2006	-4,6	-1,5	-2,9	-3,2	0,3	-0,3
2007	-5,3	-1,5	-3,3	-3,2	-0,1	-0,5
2008	-6,2	-2,1	-3,1	-3,1	0,0	-1,0
2009	-3,8	-1,5	-2,0	-2,2	0,2	-0,2
2010	-3,9	-2,2	-1,9	-1,9	0,0	0,2
2011	-3,6	-1,7	-2,0	-1,8	-0,2	0,1
2012	-1,3	-1,6	0,0	-0,5	0,6	0,3
2013	-0,5	0,5	-0,8	-0,7	-0,1	-0,2
2014	5,3	3,3	1,6	1,1	0,5	0,4
2015	8,7	7,6	0,7	0,2	0,5	0,5

29.1 Zu- und Fortzüge des Landkreises Nordsachsen (SN) über die Kreisgrenze 1991 bis 2015 nach Herkunfts- und Zielgebieten

Jahr	Insgesamt	Sachsen	Bundes- gebiet	Früheres Bundes- gebiet und Berlin	Neue Bundesländer	Ausland
Zuzüge						
1991	3 434	1 142	1 564	899	665	728
1992	5 475	1 534	2 033	1 326	707	1 908
1993	6 199	1 805	2 125	1 349	776	2 269
1994	7 256	3 003	2 186	1 281	905	2 067
1995	7 805	3 463	2 216	1 211	1 005	2 126
1996	8 542	4 230	2 413	1 302	1 111	1 899
1997	8 477	4 503	2 718	1 476	1 242	1 256
1998	7 433	3 869	2 492	1 286	1 206	1 072
1999	6 654	3 326	2 255	1 163	1 092	1 073
2000	6 408	3 198	2 431	1 330	1 101	779
2001	6 030	2 766	2 460	1 438	1 022	804
2002	5 965	2 622	2 566	1 581	985	777
2003	5 856	2 664	2 428	1 416	1 012	764
2004	5 999	2 682	2 462	1 350	1 112	855
2005	5 239	2 526	2 116	1 151	965	597
2006	4 902	2 321	2 150	1 194	956	431
2007	4 972	2 440	2 052	1 081	971	480
2008	4 962	2 439	2 113	1 098	1 015	410
2009	4 976	2 454	2 058	1 072	986	464
2010	4 808	2 440	1 863	981	882	505
2011	5 198	2 700	2 000	986	1 014	498
2012	5 584	2 821	2 050	1 022	1 028	713
2013	5 903	2 918	1 983	896	1 087	1 002
2014	6 597	3 380	2 104	1 009	1 095	1 113
2015	7 641	4 363	1 986	979	1 007	1 292
Fortzüge						
1991	6 110	1 231	4 430	3 602	828	449
1992	5 099	1 305	3 265	2 451	814	529
1993	5 360	1 318	2 935	2 076	859	1 107
1994	5 429	1 595	3 123	2 166	957	711
1995	5 806	1 902	3 160	2 044	1 116	744
1996	5 853	2 258	2 995	1 936	1 059	600
1997	6 854	2 813	2 880	1 841	1 039	1 161
1998	7 283	2 922	3 429	2 243	1 186	932
1999	6 785	2 878	3 210	2 259	951	697
2000	7 557	3 096	3 674	2 701	973	787
2001	7 747	2 951	4 085	3 080	1 005	711
2002	7 550	3 191	3 839	2 790	1 049	520
2003	7 048	3 101	3 340	2 339	1 001	607
2004	6 882	3 023	3 192	2 127	1 065	667
2005	6 850	3 198	3 033	2 041	992	619
2006	6 549	3 107	3 040	2 131	909	402
2007	6 906	3 003	3 139	2 142	997	764
2008	6 952	3 218	3 059	1 977	1 082	675
2009	6 682	3 288	2 631	1 654	977	763
2010	6 152	3 208	2 525	1 512	1 013	419
2011	6 189	3 367	2 412	1 405	1 007	410
2012	5 966	3 258	2 184	1 212	972	524
2013	6 137	3 164	2 195	1 158	1 037	778
2014	5 904	3 107	1 988	1 003	985	809
2015	5 965	3 220	2 004	957	1 047	741

Noch: 29.1 Zu- und Fortzüge des Landkreises Nordsachsen (SN) über die Kreisgrenze 1991 bis 2015 nach Herkunfts- und Zielgebieten

Jahr	Insgesamt	Sachsen	Bundes- gebiet	Früheres Bundes- gebiet und Berlin	Neue Bundesländer	Ausland
Überschuss der Zu- bzw. Fortzüge (-)						
1991	-2 676	-89	-2 866	-2 703	-163	279
1992	376	229	-1 232	-1 125	-107	1 379
1993	839	487	-810	-727	-83	1 162
1994	1 827	1 408	-937	-885	-52	1 356
1995	1 999	1 561	-944	-833	-111	1 382
1996	2 689	1 972	-582	-634	52	1 299
1997	1 623	1 690	-162	-365	203	95
1998	150	947	-937	-957	20	140
1999	-131	448	-955	-1 096	141	376
2000	-1 149	102	-1 243	-1 371	128	-8
2001	-1 717	-185	-1 625	-1 642	17	93
2002	-1 585	-569	-1 273	-1 209	-64	257
2003	-1 192	-437	-912	-923	11	157
2004	-883	-341	-730	-777	47	188
2005	-1 611	-672	-917	-890	-27	-22
2006	-1 647	-786	-890	-937	47	29
2007	-1 934	-563	-1 087	-1 061	-26	-284
2008	-1 990	-779	-946	-879	-67	-265
2009	-1 706	-834	-573	-582	9	-299
2010	-1 344	-768	-662	-531	-131	86
2011	-991	-667	-412	-419	7	88
2012	-382	-437	-134	-190	56	189
2013	-234	-246	-212	-262	50	224
2014	693	273	116	6	110	304
2015	1 676	1 143	-18	22	-40	551

29.2 Zu- und Fortzüge des Landkreises Nordsachsen (SN) über die Kreisgrenze 1991 bis 2015 nach Herkunfts- und Zielgebieten je 1 000 Einwohner

Jahr	Insgesamt	Sachsen	Bundesgebiet	Früheres Bundesgebiet und Berlin	Neue Bundesländer	Ausland
Zuzüge						
1991	14,7	4,9	6,7	3,8	2,8	3,1
1992	23,6	6,6	8,8	5,7	3,0	8,2
1993	26,9	7,8	9,2	5,9	3,4	9,9
1994	31,5	13,0	9,5	5,6	3,9	9,0
1995	33,8	15,0	9,6	5,2	4,4	9,2
1996	36,7	18,2	10,4	5,6	4,8	8,2
1997	36,4	19,3	11,7	6,3	5,3	5,4
1998	31,9	16,6	10,7	5,5	5,2	4,6
1999	28,6	14,3	9,7	5,0	4,7	4,6
2000	27,7	13,8	10,5	5,7	4,8	3,4
2001	26,3	12,1	10,7	6,3	4,5	3,5
2002	26,3	11,6	11,3	7,0	4,3	3,4
2003	26,1	11,9	10,8	6,3	4,5	3,4
2004	26,9	12,0	11,0	6,1	5,0	3,8
2005	23,8	11,5	9,6	5,2	4,4	2,7
2006	22,5	10,6	9,9	5,5	4,4	2,0
2007	23,1	11,3	9,5	5,0	4,5	2,2
2008	23,3	11,4	9,9	5,1	4,8	1,9
2009	23,7	11,7	9,8	5,1	4,7	2,2
2010	23,2	11,8	9,0	4,7	4,3	2,4
2011	25,9	13,4	9,9	4,9	5,0	2,5
2012	27,9	14,1	10,3	5,1	5,1	3,6
2013	29,8	14,7	10,0	4,5	5,5	5,1
2014	33,5	17,1	10,7	5,1	5,6	5,6
2015	38,7	22,1	10,1	5,0	5,1	6,5
Fortzüge						
1991	26,1	5,3	18,9	15,4	3,5	1,9
1992	22,0	5,6	14,1	10,6	3,5	2,3
1993	23,3	5,7	12,7	9,0	3,7	4,8
1994	23,6	6,9	13,6	9,4	4,2	3,1
1995	25,2	8,2	13,7	8,9	4,8	3,2
1996	25,2	9,7	12,9	8,3	4,6	2,6
1997	29,4	12,1	12,4	7,9	4,5	5,0
1998	31,2	12,5	14,7	9,6	5,1	4,0
1999	29,2	12,4	13,8	9,7	4,1	3,0
2000	32,6	13,4	15,9	11,7	4,2	3,4
2001	33,9	12,9	17,8	13,5	4,4	3,1
2002	33,3	14,1	17,0	12,3	4,6	2,3
2003	31,4	13,8	14,9	10,4	4,5	2,7
2004	30,8	13,5	14,3	9,5	4,8	3,0
2005	31,1	14,5	13,8	9,3	4,5	2,8
2006	30,0	14,2	13,9	9,8	4,2	1,8
2007	32,0	13,9	14,6	9,9	4,6	3,5
2008	32,6	15,1	14,3	9,3	5,1	3,2
2009	31,8	15,7	12,5	7,9	4,7	3,6
2010	29,7	15,5	12,2	7,3	4,9	2,0
2011	30,8	16,7	12,0	7,0	5,0	2,0
2012	29,8	16,3	10,9	6,1	4,9	2,6
2013	31,0	16,0	11,1	5,8	5,2	3,9
2014	29,9	15,8	10,1	5,1	5,0	4,1
2015	30,2	16,3	10,2	4,8	5,3	3,8

Noch: 29.2 Zu- und Fortzüge des Landkreises Nordsachsen (SN) über die Kreisgrenze 1991 bis 2015 nach Herkunfts- und Zielgebieten je 1 000 Einwohner

Jahr	Insgesamt	Sachsen	Bundesgebiet	Früheres Bundesgebiet und Berlin	Neue Bundesländer	Ausland
Überschuss der Zu- bzw. Fortzüge (-)						
1991	-11,4	-0,4	-12,2	-11,5	-0,7	1,2
1992	1,6	1,0	-5,3	-4,8	-0,5	5,9
1993	3,6	2,1	-3,5	-3,2	-0,4	5,0
1994	7,9	6,1	-4,1	-3,8	-0,2	5,9
1995	8,7	6,8	-4,1	-3,6	-0,5	6,0
1996	11,6	8,5	-2,5	-2,7	0,2	5,6
1997	7,0	7,3	-0,7	-1,6	0,9	0,4
1998	0,6	4,1	-4,0	-4,1	0,1	0,6
1999	-0,6	1,9	-4,1	-4,7	0,6	1,6
2000	-5,0	0,4	-5,4	-5,9	0,6	-0,0
2001	-7,5	-0,8	-7,1	-7,2	0,1	0,4
2002	-7,0	-2,5	-5,6	-5,3	-0,3	1,1
2003	-5,3	-1,9	-4,1	-4,1	0,0	0,7
2004	-4,0	-1,5	-3,3	-3,5	0,2	0,8
2005	-7,3	-3,0	-4,2	-4,0	-0,1	-0,1
2006	-7,5	-3,6	-4,1	-4,3	0,2	0,1
2007	-9,0	-2,6	-5,0	-4,9	-0,1	-1,3
2008	-9,3	-3,7	-4,4	-4,1	-0,3	-1,2
2009	-8,1	-4,0	-2,7	-2,8	0,0	-1,4
2010	-6,5	-3,7	-3,2	-2,6	-0,6	0,4
2011	-4,9	-3,3	-2,0	-2,1	0,0	0,4
2012	-1,9	-2,2	-0,7	-1,0	0,3	0,9
2013	-1,2	-1,2	-1,1	-1,3	0,3	1,1
2014	3,5	1,4	0,6	0,0	0,6	1,5
2015	8,5	5,8	-0,1	0,1	-0,2	2,8

Herausgeber, Redaktion, Gestaltung, Satz

Statistisches Landesamt des Freistaates Sachsen
Macherstraße 63, 01917 Kamenz
Telefon +49 3578 33-1913
Telefax +49 3578 33-1921
E-Mail info@statistik.sachsen.de

Druck

Diese Veröffentlichung steht ausschließlich in elektronischer Form bereit.

Redaktionsschluss

April 2017

Bezug

Dieses Produkt kann heruntergeladen werden unter:
www.statistik.sachsen.de/html/47978.htm

Auskünfte zur 2. Sächsischen Wanderungsanalyse erhalten Sie über:
E-Mail wanderungsanalyse@statistik.sachsen.de

Copyright

Statistisches Landesamt des Freistaates Sachsen, Kamenz 2017
Vervielfältigung und Verbreitung auszugsweise mit Quellenangabe gestattet.

Titelbild

Statistisches Landesamt des Freistaates Sachsen