



Statistischer Bericht



Diagnosen der stationär behandelten Patienten im Freistaat Sachsen

2016

A IV 9 – j/16

Zeichenerklärung

- Nichts vorhanden (genau Null)
- 0 weniger als die Hälfte von 1 in der letzten besetzten Stelle, jedoch mehr als nichts
- ... Angabe fällt später an
- / Zahlenwert nicht sicher genug
- . Zahlenwert unbekannt oder geheim zu halten
- x Tabellenfach gesperrt, weil Aussage nicht sinnvoll
- () Aussagewert ist eingeschränkt
- p vorläufige Zahl
- r berichtigte Zahl
- s geschätzte Zahl

Inhalt

	Seite
Vorbemerkungen	3
Erläuterungen	3
Abbildungen	
Abb. 1 Entlassene Patienten aus Sachsens Krankenhäusern 2016 nach Diagnosekapitel	5
Abb. 2 Entlassene Patienten aus Sachsens Krankenhäusern je 10 000 Einwohner des jeweiligen Alters 2016 im Vergleich zu 1993	5
Abb. 3 Entlassene Patienten aus Sachsens Vorsorge- oder Rehabilitationseinrichtungen 2016 nach Diagnosekapitel	6
Abb. 4 Entlassene Patienten aus Sachsens Vorsorge- oder Rehabilitationseinrichtungen je 10 000 Einwohner des jeweiligen Alters 2016 im Vergleich zu 2003	6
Tabellen	
Teil I - Krankenhäuser	
1. Die 20 häufigsten Diagnosen der stationär behandelten Patienten 2016	
1.1. Insgesamt	7
1.2. Männliche Patienten	8
1.3. Weibliche Patienten	9
2. Stationär behandelte Patienten (einschließlich Sterbe- und Stundenfälle) 2016 nach Diagnosekapitel und Alter	
2.1. Insgesamt	10
2.2. Männliche Patienten	12
2.3. Weibliche Patienten	14
2.4. Insgesamt je 10 000 Einwohner	16
2.5. Männliche Patienten je 10 000 Einwohner	18
2.6. Weibliche Patienten je 10 000 Einwohner	20
3. Im Krankenhaus gestorbene Patienten (einschließlich Stundenfälle) 2016 nach Diagnosekapitel und Alter	
3.1. Insgesamt	22
3.2. Männliche Patienten	24
3.3. Weibliche Patienten	26
4. Stationär behandelte Patienten (Stundenfälle) 2016 nach Diagnosekapitel und Alter	
4.1. Insgesamt	28
4.2. Männliche Patienten	30
4.3. Weibliche Patienten	32

	Seite
5. Stationär behandelte Patienten 2016 nach ausgewählten Diagnosekapiteln, Diagnosegruppen und Geschlecht	34
6. Stationär behandelte Patienten 2016 nach Alter und Geschlecht	35
7. Stationär behandelte Patienten 2016 nach speziellen Diagnosen und Geschlecht	36
8. In Sachsen behandelte Patienten 2016 nach der Kreisfreien Stadt und dem Landkreis, in dem sich der Wohnsitz befindet	37
9. In Sachsen behandelte Patienten 2016 nach dem Bundesland, in dem sich der Wohnsitz befindet	38
10. In Deutschland behandelte Patienten 2016 nach dem Bundesland	39
Teil II - Vorsorge- oder Rehabilitationseinrichtungen	
11. Die 20 häufigsten Diagnosen der stationär behandelten Patienten 2016	
11.1. Insgesamt	41
11.2. Männliche Patienten	42
11.3. Weibliche Patienten	43
12. Stationär behandelte Patienten (einschließlich Sterbe- und Stundenfälle) 2016 nach Diagnosekapitel und Alter	
12.1. Insgesamt	44
12.2. Männliche Patienten	46
12.3. Weibliche Patienten	48
12.4. Insgesamt je 10 000 Einwohner	50
12.5. Männliche Patienten je 10 000 Einwohner	52
12.6. Weibliche Patienten je 10 000 Einwohner	54
13. Stationär behandelte Patienten 2016 nach ausgewählten Diagnosekapiteln, Diagnosegruppen und Geschlecht	56
14. Stationär behandelte Patienten 2016 nach Alter und Geschlecht	57
15. Stationär behandelte Patienten 2016 nach speziellen Diagnosen und Geschlecht	58
16. In Sachsen behandelte Patienten 2016 nach der Kreisfreien Stadt und dem Landkreis, in dem sich der Wohnsitz befindet	59
17. In Sachsen behandelte Patienten 2016 nach dem Bundesland, in dem sich der Wohnsitz befindet	60
18. In Deutschland behandelte Patienten 2016 nach dem Bundesland	61

Vorbemerkungen

Rechtsgrundlage

Verordnung über die Bundesstatistik für Krankenhäuser (Krankenhausstatistik-Verordnung - KHStatV) vom 10. April 1990 (BGBl. I S. 730), zuletzt geändert durch Artikel 4b des Gesetzes vom 17. März 2009 (BGBl. I S. 534, 548) in Verbindung mit dem Gesetz über die Statistik für Bundeszwecke (Bundesstatistikgesetz – BStatG) vom 22. Januar 1987 (BGBl. I S. 462, 565), in der Fassung der Bekanntmachung vom 20. Oktober 2016 (BGBl. I S. 2394), das durch Artikel 10 Absatz 5 des Gesetzes vom 30. Oktober 2017 (BGBl. I S. 3618) geändert worden ist.

Art, Umfang und Zweck der Erhebung

Die Erhebung erstreckt sich auf alle Krankenhäuser einschließlich der mit ihnen verbundenen Ausbildungsstätten sowie auf alle Vorsorge- und Rehabilitationseinrichtungen entsprechend § 107 Abs. 2 SGB V. Ausgenommen sind Krankenhäuser im Straf- oder Maßregelvollzug sowie Polizeikrankenhäuser.

Das Erhebungsprogramm der Krankenhausstatistik umfasst drei Teile:

Teil I:	Grunddaten
Teil II:	<i>Diagnosen</i>
Teil III:	Kostennachweis

Die Ergebnisse von Teil I (Grunddaten) sowie von Teil III (Kosten) werden in den jährlich erscheinenden Berichten „Krankenhäuser im Freistaat Sachsen“ bzw. „Kosten für die stationäre medizinische Betreuung im Freistaat Sachsen“ veröffentlicht. Im hier vorliegenden Bericht werden die Ergebnisse der im Jahr 2016 durchgeführten Diagnosestatistik vorgestellt. Erfasst wurden im Rahmen der Diagnosestatistik ausgewählte Merkmale für alle 2016 in sächsischen Krankenhäusern entlassenen Patienten. Ab dem Berichtsjahr 2003 wurden erstmalig Diagnosedaten von den Vorsorge- oder Rehabilitationseinrichtungen mit einer Kapazität von mehr als 100 Betten erhoben.

Die vorliegenden Tabellen geben einen Überblick über Anzahl und Altersstruktur der stationär behandelten Patienten, über die Häufigkeit der aufgetretenen Diagnosen und die Herkunft der Patienten. Damit wird ein Überblick über die Informationsmöglichkeiten gegeben, die das erhobene Datenmaterial bietet. Detaillierte Auswertungen auf dieser Basis sind auf konkrete Anfrage hin möglich.

Erläuterungen

Die Meldungen der Krankenhäuser und Vorsorge- oder Rehabilitationseinrichtungen zur Diagnosestatistik 2016 beziehen sich auf alle in diesem Jahr entlassenen vollstationären Patienten (einschließlich Sterbefälle). Diese werden im Folgenden auch als **stationär behandelte Patienten** bezeichnet. Grundlage für die Erfassung ist die Entlassung aus der Einrichtung, unabhängig davon, in wie

vielen Fachabteilungen der Patient während seines Krankenhausaufenthaltes bzw. Aufenthalt in einer Vorsorge- oder Rehabilitationseinrichtung behandelt wurde. Demnach wird ein Patient bei mehreren Aufenthalten im gleichen Jahr auch mehrfach gezählt.

Für jeden behandelten Patienten wird die **Diagnose** angegeben, welche hauptsächlich die Dauer der stationären Betreuung beeinflusst bzw. den größten Teil an medizinischen Leistungen verursacht hat. Sie wird in der Krankenhausstatistik ab dem Berichtsjahr 2000 nach der 10. Revision der drei- bzw. vierstelligen (ausführliche Systematik) Internationalen Statistischen Klassifikation der Krankheiten und verwandter Gesundheitsprobleme 10. Revision GM (German Modification - ICD-10) verschlüsselt. Unberücksichtigt bleiben Angaben aus dem Kapitel XX (Äußere Ursachen von Morbidität und Mortalität).

Stationär behandelte Patienten, die im nichtkranken Zustand im Krankenhaus betreut wurden, werden ebenfalls erfasst. Die Gründe für den Krankenhausaufenthalt werden nach dem Kapitel XXI (Faktoren, die den Gesundheitszustand beeinflussen und zur Inanspruchnahme des Gesundheitswesens führen), einem Teilbereich der Internationalen Klassifikation der Krankheiten, verschlüsselt.

Erstmals sind ab dem Berichtsjahr 2004 die **gesunden Neugeborenen** (ICD-10: Z38) im Datenbestand enthalten; die vorhergehenden Jahre wurden sie **nicht** erfasst.

Die **Verweildauer** gibt die Zahl der Tage an, die ein Patient **durchschnittlich** in stationärer Behandlung verbringt. Die Verweildauertage der einzelnen Patienten ergeben sich aus den beiden Angaben Zugangs- und Abgangsdatum. Errechnet wird die Verweildauer in der Diagnosestatistik als Quotient der Summe der Verweildauertage und der Fallzahl (alle im Berichtsjahr entlassenen Patienten, mit Stundenfällen).

$$\text{Verweildauer} = \frac{\text{Verweildauertage}}{\text{Fallzahl}}$$

Als **Wohnort** werden die ständigen Wohnsitze (einschließlich Postleitzahlen) der Patienten erfasst. Bei Patienten mit ständigem Wohnsitz im Ausland wurde das Herkunftsland angegeben. Sind Angaben zum Wohnort fehlerhaft und können nicht verarbeitet werden, so sind diese Patienten ebenso wie die mit ausländischem Herkunftsort unter der Rubrik "Ausland bzw. sonstige" ausgewiesen. Die Angabe des Wohnortes erlaubt es, das regionale Auftreten von Behandlungsfällen zu ermitteln sowie eine Einzugsgebietestatistik zu erstellen.

Da die Datensätze anonymisiert sind, ist bei fehlenden Angaben für ausgewählte Merkmale eine Rückfrage in den Häusern nicht möglich. Um auf die Information aus diesen Fällen nicht zu verzichten, werden diese Fälle in den Rubriken **unbekanntes Alter bzw. unbekanntes Diagnose** erfasst.

Verfügbarkeit der Ergebnisse

Die hier vorliegenden Tabellen geben einen Überblick über die Ergebnisse der Diagnosestatistik 2016. Weitere, konkretere Aussagen sind bei Bedarf möglich und können beim Herausgeber angefordert werden.

Abb. 1 Entlassene Patienten aus Sachsens Krankenhäusern 2016 nach Diagnosekapitel in Prozent

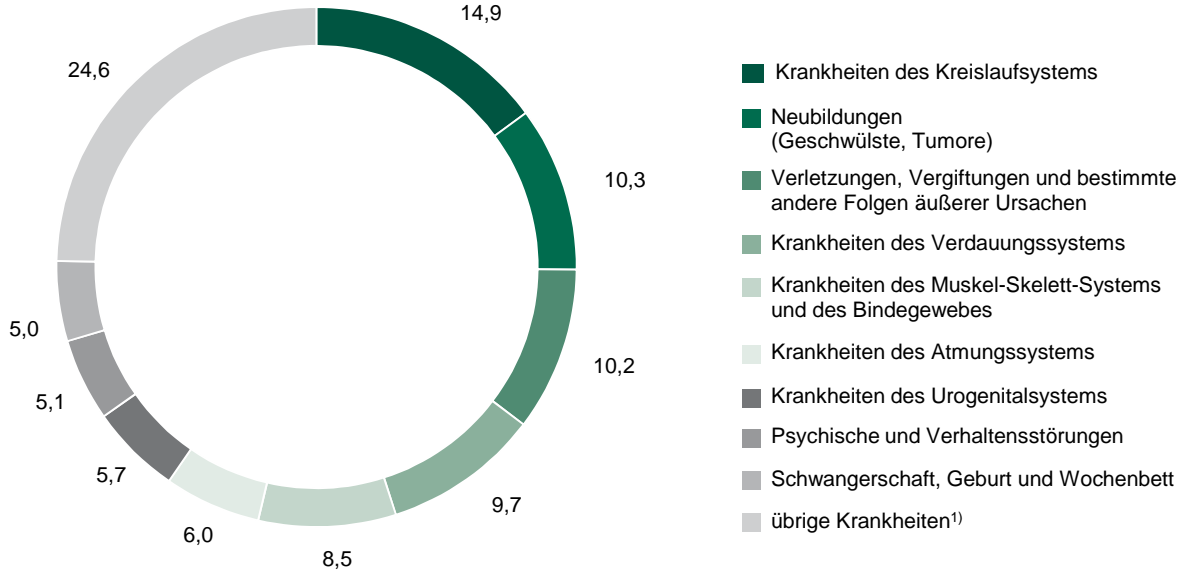

1) siehe Tabelle Nr. 2.1

Abb. 2 Entlassene Patienten aus Sachsens Krankenhäusern je 10 000 Einwohner des jeweiligen Alters 2016 im Vergleich zu 1993

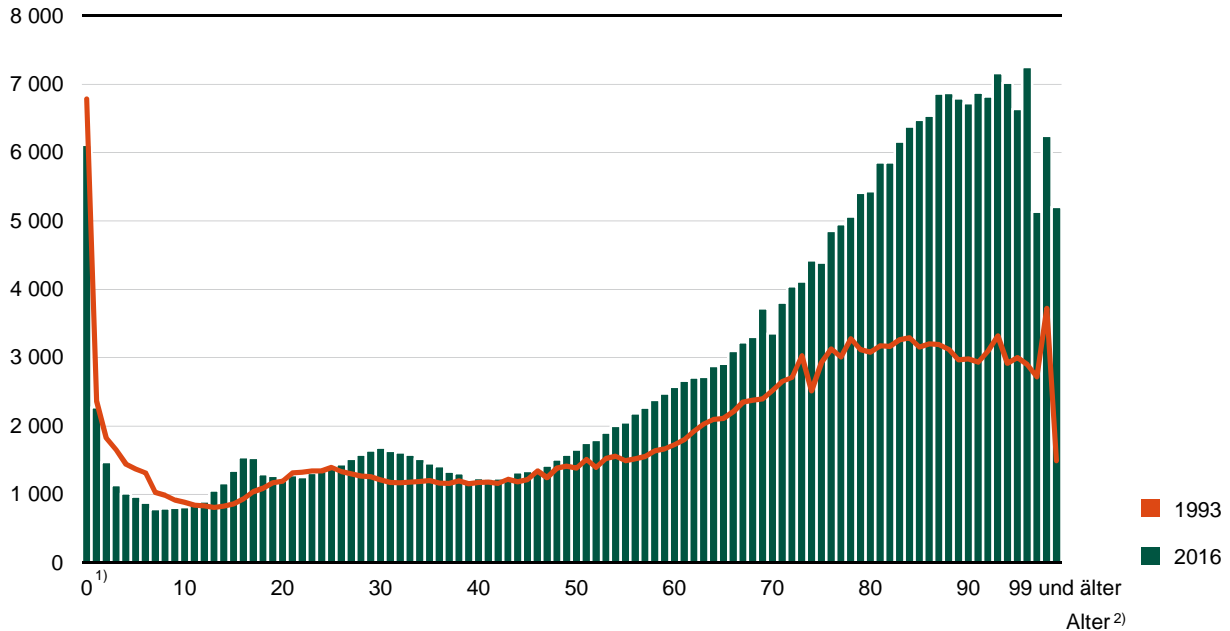

1) ohne gesunde Neugeborene

2) das Alter 0 umfasst die unter 1-Jährigen, das Alter 1 die 1- bis unter 2-Jährigen usw.

Quelle: 1993: Bevölkerungsfortschreibung auf Basis der Registerdaten vom 3. Oktober 1990

2016: Bevölkerungsfortschreibung auf Basis der Zensusdaten vom 9. Mai 2011

Abb. 3 Entlassene Patienten aus Sachsens Vorsorge- oder Rehabilitationseinrichtungen 2016 nach Diagnosekapitel in Prozent

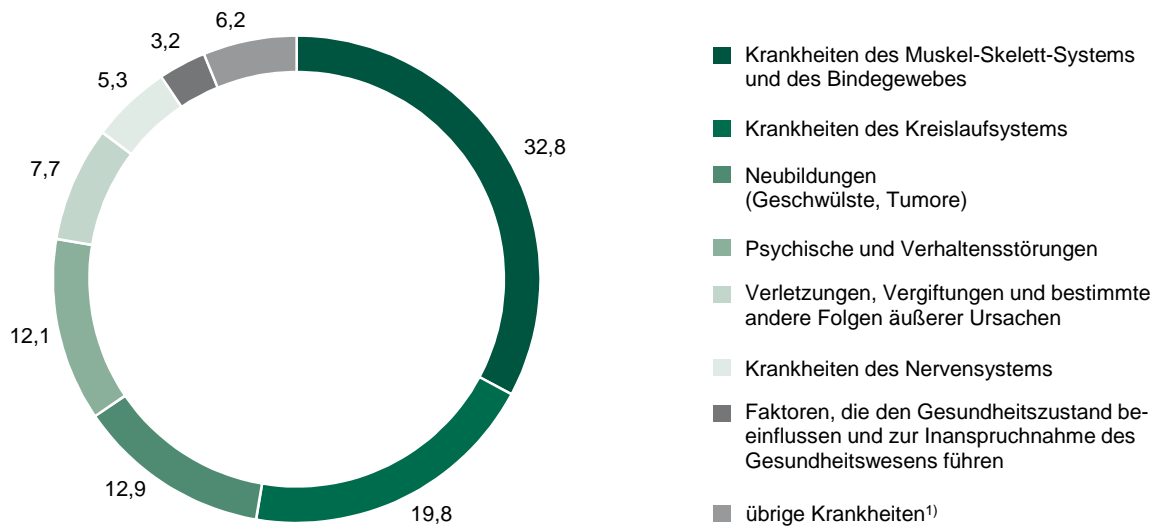

1) siehe Tabelle Nr. 12.1

Abb. 4 Entlassene Patienten aus Sachsens Vorsorge- oder Rehabilitationseinrichtungen je 10 000 Einwohner des jeweiligen Alters 2016 im Vergleich zu 2003

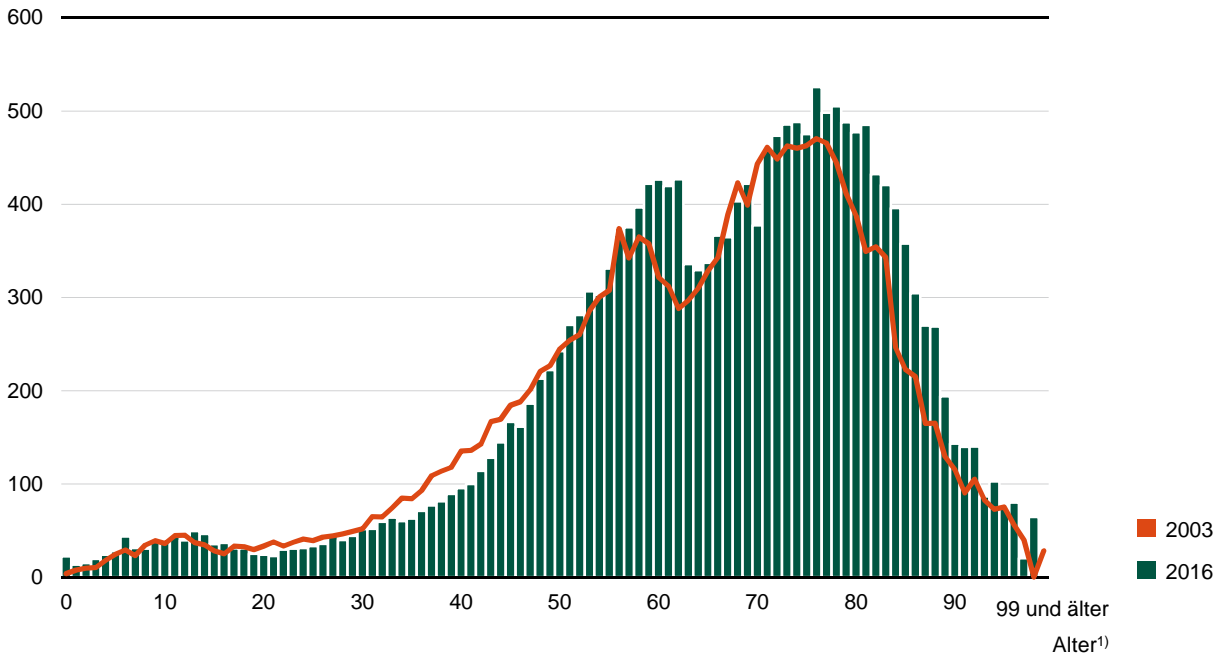

1) das Alter 0 umfasst die unter 1-Jährigen, das Alter 10 Jahre umfasst die 10- bis unter 11-Jährigen, usw.
 Quelle: 1993: Bevölkerungsfortschreibung auf Basis der Registerdaten vom 3. Oktober 1990
 2016: Bevölkerungsfortschreibung auf Basis der Zensusdaten vom 9. Mai 2011

1. Die 20 häufigsten Diagnosen der stationär behandelten Patienten 2016

1.1. Insgesamt

- Krankenhäuser -

Rang	Pos.-Nr. der ICD ²⁾	Diagnose	Patienten ¹⁾		Durchschnittliche Verweildauer in Tagen
			insgesamt	je 10 000 Einwohner ³⁾	
1	I50	Herzinsuffizienz	29 462	72,2	9,6
2	Z38	Lebendgeborene nach dem Geburtsort	25 272	61,9	3,1
3	S06	Intrakranielle Verletzung	18 676	45,7	3,7
4	I48	Vorhofflattern und -flimmern	16 380	40,1	4,5
5	F10	Psychische und Verhaltensstörungen durch Alkohol	15 386	37,7	10,4
6	M54	Rückenschmerzen	13 240	32,4	7,0
7	I63	Hirinfarkt	13 117	32,1	12,7
8	K80	Cholelithiasis	12 629	30,9	6,0
9	J18	Pneumonie, Erreger nicht näher bezeichnet	12 157	29,8	8,9
10	I70	Atherosklerose	11 350	27,8	9,8
11	E11	Nicht primär insulinabhängiger Diabetes mellitus [Typ-2-Diabetes]	10 845	26,6	11,6
12	M17	Gonarthrose [Arthrose des Kniegelenkes]	10 586	25,9	10,6
13	I10	Essentielle (primäre) Hypertonie	10 578	25,9	4,6
14	I21	Akuter Myokardinfarkt	10 008	24,5	7,6
15	N13	Obstruktive Uropathie und Refluxuropathie	9 810	24,0	4,2
16	J44	Sonstige chronische obstruktive Lungenkrankheit	9 776	23,9	8,8
17	M16	Koxarthrose [Arthrose des Hüftgelenkes]	9 596	23,5	11,4
18	S72	Fraktur des Femurs	9 299	22,8	14,5
19	C34	Bösartige Neubildung der Bronchien und der Lunge	8 810	21,6	7,6
20	I20	Angina pectoris	8 756	21,4	4,5

1) Patienten einschließlich Sterbe- und Stundenfälle

2) ICD: Internationale statistische Klassifikation der Krankheiten und verwandter Gesundheitsprobleme, 10. Revision

3) Bevölkerungsforschreibung auf Basis der Zensusdaten vom 9. Mai 2011

1. Die 20 häufigsten Diagnosen der stationär behandelten Patienten 2016

1.2. Männliche Patienten

- Krankenhäuser -

Rang	Pos.-Nr. der ICD ²⁾	Diagnose	Patienten ¹⁾		Durchschnittliche Verweildauer in Tagen
			insgesamt	je 10 000 Einwohner ³⁾	
1	I50	Herzinsuffizienz	14 509	72,2	9,7
2	Z38	Lebendgeborene nach dem Geburtsort	12 658	63,0	3,1
3	F10	Psychische und Verhaltensstörungen durch Alkohol	11 604	57,7	10,6
4	S06	Intrakranielle Verletzung	9 665	48,1	3,9
5	I48	Vorhofflattern und -flimmern	8 530	42,4	4,0
6	K40	Hernia inguinalis	7 859	39,1	2,4
7	I70	Atherosklerose	7 798	38,8	9,8
8	J18	Pneumonie, Erreger nicht näher bezeichnet	7 107	35,3	8,8
9	I63	Hirinfarkt	6 635	33,0	12,9
10	I21	Akuter Myokardinfarkt	6 583	32,7	7,7
11	E11	Nicht primär insulinabhängiger Diabetes mellitus [Typ-2-Diabetes]	6 416	31,9	12,5
12	C34	Bösartige Neubildung der Bronchien und der Lunge	6 306	31,4	7,5
13	J44	Sonstige chronische obstruktive Lungenkrankheit	6 269	31,2	8,7
14	I20	Angina pectoris	5 735	28,5	4,5
15	I25	Chronische ischämische Herzkrankheit	5 515	27,4	4,7
16	N13	Obstruktive Uropathie und Refluxuropathie	5 400	26,9	4,3
17	M54	Rückenschmerzen	5 347	26,6	6,6
18	C61	Bösartige Neubildung der Prostata	5 259	26,2	6,1
19	C67	Bösartige Neubildung der Harnblase	4 987	24,8	6,4
20	G40	Epilepsie	4 761	23,7	5,9

1) Patienten einschließlich Sterbe- und Stundenfälle

2) ICD: Internationale statistische Klassifikation der Krankheiten und verwandter Gesundheitsprobleme, 10. Revision

3) Bevölkerungsforschung auf Basis der Zensusdaten vom 9. Mai 2011

1. Die 20 häufigsten Diagnosen der stationär behandelten Patienten 2016

1.3. Weibliche Patienten

- Krankenhäuser -

Rang	Pos.-Nr. der ICD ²⁾	Diagnose	Patienten ¹⁾		Durchschnittliche Verweildauer in Tagen
			insgesamt	je 10 000 Einwohner ³⁾	
1	I50	Herzinsuffizienz	14 953	72,1	9,6
2	Z38	Lebendgeborene nach dem Geburtsort	12 614	60,9	3,1
3	S06	Intrakranielle Verletzung	9 011	43,5	3,5
4	M54	Rückenschmerzen	7 893	38,1	7,2
5	K80	Cholelithiasis	7 872	38,0	5,7
6	I48	Vorhofflattern und -flimmern	7 850	37,9	5,0
7	I10	Essentielle (primäre) Hypertonie	7 379	35,6	4,7
8	O80	Spontangeburt eines Einlings	7 089	34,2	3,0
9	I63	Hirnfarkt	6 482	31,3	12,5
10	M17	Gonarthrose [Arthrose des Kniegelenkes]	6 433	31,0	10,7
11	S72	Fraktur des Femurs	6 378	30,8	15,0
12	C50	Bösartige Neubildungen der Brustdrüse [Mamma]	6 365	30,7	6,1
13	M16	Koxarthrose [Arthrose des Hüftgelenkes]	5 834	28,1	11,6
14	J18	Pneumonie, Erreger nicht näher bezeichnet	5 050	24,4	8,9
15	O70	Dammriss unter der Geburt	4 816	23,2	3,3
16	S52	Fraktur des Unterarmes	4 648	22,4	4,5
17	E86	Volumenmangel	4 607	22,2	6,5
18	H25	Cataracta senilis	4 586	22,1	1,6
19	N39	Sonstige Krankheiten des Harnsystems	4 509	21,8	5,5
20	E11	Nicht primär insulinabhängiger Diabetes mellitus [Typ-2-Diabetes]	4 429	21,4	10,4

1) Patienten einschließlich Sterbe- und Stundenfälle

2) ICD: Internationale statistische Klassifikation der Krankheiten und verwandter Gesundheitsprobleme, 10. Revision

3) Bevölkerungsfortschreibung auf Basis der Zensusdaten vom 9. Mai 2011

2. Stationär behandelte Patienten (einschließlich Sterbe- und Stundenfälle) 2016 nach Diagnosekapitel und Alter

2.1. Insgesamt

- Krankenhäuser -

Pos.-Nr. der ICD ¹⁾	Diagnosekapitel	Insgesamt	Davon im Alter von ...		
			0 - 1	1 - 5	5 - 15
A00 - B99	Bestimmte infektiöse und parasitäre Krankheiten	32 658	1 384	2 832	2 514
C00 - D48	Neubildungen	104 274	218	492	878
D50 - D90	Krankheiten des Blutes und der blutbildenden Organe sowie bestimmte Störungen mit Beteiligung des Immunsystems	7 800	62	183	252
E00 - E90	Endokrine, Ernährungs- und Stoffwechselkrankheiten	30 614	83	169	721
F00 - F99	Psychische und Verhaltensstörungen	52 577	43	274	3 132
G00 - G99	Krankheiten des Nervensystems	38 505	275	707	1 803
H00 - H59	Krankheiten des Auges und der Augen- anhangsgebilde	21 916	60	136	397
H60 - H95	Krankheiten des Ohres und des Warzenfortsatzes	7 731	82	502	355
I00 - I99	Krankheiten des Kreislaufsystems	152 354	87	99	591
J00 - J99	Krankheiten des Atmungssystems	61 509	2 410	7 636	3 200
K00 - K93	Krankheiten des Verdauungssystems	99 306	595	860	2 610
L00 - L99	Krankheiten der Haut und der Unterhaut	15 332	208	411	612
M00 - M99	Krankheiten des Muskel-Skelett-Systems und des Bindegewebes	87 297	18	215	1 147
N00 - N99	Krankheiten des Urogenitalsystems	57 778	485	497	897
O00 - O99	Schwangerschaft, Geburt und Wochenbett	50 919	-	-	32
P00 - P96	Bestimmte Zustände, die ihren Ursprung in der Perinatalperiode haben	11 250	11 010	240	-
Q00 - Q99	Angeborene Fehlbildungen, Deformitäten und Chromosomenanomalien	5 410	2 095	979	814
R00 - R99	Symptome und abnorme klinische und Laborbefunde, die anderenorts nicht klassifiziert sind	46 813	1 334	1 108	3 100
S00 - T98	Verletzungen, Vergiftungen und bestimmte andere Folgen äußerer Ursachen	104 908	1 330	3 814	7 145
U00 - U99	Schlüsselnummern für besondere Zwecke	-	-	-	-
Z00 - Z99	Faktoren, die den Gesundheitszustand beeinflussen und zur Inanspruchnahme des Gesundheitswesens führen	33 451	26 035	278	286
	Unbekannte Diagnose	288	-	288	-
Insgesamt		1 022 690	47 814	21 720	30 486

1) ICD: Internationale statistische Klassifikation der Krankheiten und verwandter Gesundheitsprobleme, 10. Revision

bis unter ... Jahren								Pos.-Nr. der ICD ¹⁾
15 - 25	25 - 35	35 - 45	45 - 55	55 - 65	65 - 75	75 - 85	85 u. älter	
1 838	1 850	1 325	1 999	3 418	4 317	7 240	3 941	A00 - B99
789	2 231	4 018	12 078	22 224	26 890	27 810	6 646	C00 - D48
194	306	364	617	1 034	1 390	2 293	1 105	D50 - D90
627	951	1 344	2 946	4 781	5 239	8 437	5 316	E00 - E90
6 671	8 348	6 760	9 157	7 344	4 073	4 773	2 002	F00 - F99
1 695	2 262	2 354	4 322	5 970	6 744	9 225	3 148	G00 - G99
287	465	580	1 459	3 029	5 173	7 903	2 427	H00 - H59
232	558	620	1 183	1 477	1 309	1 156	257	H60 - H95
965	1 653	3 112	10 703	24 501	34 847	52 771	23 025	I00 - I99
2 161	3 361	2 730	4 306	7 481	9 021	12 585	6 618	J00 - J99
3 732	6 257	7 377	13 206	17 848	17 523	20 822	8 476	K00 - K93
1 355	1 904	1 381	1 867	2 111	1 891	2 406	1 186	L00 - L99
1 717	3 635	5 514	13 391	19 417	18 898	19 380	3 965	M00 - M99
2 018	3 833	4 044	6 862	9 018	11 190	13 556	5 378	N00 - N99
6 974	33 759	10 037	117	-	-	-	-	O00 - O99
-	-	-	-	-	-	-	-	P00 - P96
313	295	201	278	201	140	84	10	Q00 - Q99
3 446	3 075	3 001	4 758	6 238	6 888	9 599	4 266	R00 - R99
6 623	7 582	6 525	9 845	13 234	13 517	20 733	14 560	S00 - T98
-	-	-	-	-	-	-	-	U00- U99
292	558	550	843	1 156	1 210	1 538	705	Z00 - Z99
-	-	-	-	-	-	-	-	
41 929	82 883	61 837	99 937	150 482	170 260	222 311	93 031	Insgesamt

2. Stationär behandelte Patienten (einschließlich Sterbe- und Stundenfälle) 2016 nach Diagnosekapitel und Alter

2.2. Männliche Patienten

- Krankenhäuser -

Pos.-Nr. der ICD ¹⁾	Diagnosekapitel	Insgesamt	Davon im Alter von ...		
			0 - 1	1 - 5	5 - 15
A00 - B99	Bestimmte infektiöse und parasitäre Krankheiten	16 439	748	1 530	1 296
C00 - D48	Neubildungen	56 951	100	255	445
D50 - D90	Krankheiten des Blutes und der blutbildenden Organe sowie bestimmte Störungen mit Beteiligung des Immunsystems	3 618	38	103	127
E00 - E90	Endokrine, Ernährungs- und Stoffwechselerkrankungen	13 555	42	92	358
F00 - F99	Psychische und Verhaltensstörungen	29 025	24	178	1 750
G00 - G99	Krankheiten des Nervensystems	20 292	140	427	946
H00 - H59	Krankheiten des Auges und der Augen- anhangsgebilde	9 589	29	78	197
H60 - H95	Krankheiten des Ohres und des Warzenfortsatzes	3 716	42	318	189
I00 - I99	Krankheiten des Kreislaufsystems	82 125	54	53	285
J00 - J99	Krankheiten des Atmungssystems	35 535	1 436	4 506	1 713
K00 - K93	Krankheiten des Verdauungssystems	53 373	422	530	1 350
L00 - L99	Krankheiten der Haut und der Unterhaut	8 560	137	234	327
M00 - M99	Krankheiten des Muskel-Skelett-Systems und des Bindegewebes	38 674	10	124	590
N00 - N99	Krankheiten des Urogenitalsystems	27 401	273	267	523
O00 - O99	Schwangerschaft, Geburt und Wochenbett	x	x	x	x
P00 - P96	Bestimmte Zustände, die ihren Ursprung in der Perinatalperiode haben	6 080	5 940	140	-
Q00 - Q99	Angeborene Fehlbildungen, Deformitäten und Chromosomenanomalien	3 127	1 177	739	538
R00 - R99	Symptome und abnorme klinische und Laborbefunde, die anderenorts nicht klassifiziert sind	22 417	683	606	1 419
S00 - T98	Verletzungen, Vergiftungen und bestimmte andere Folgen äußerer Ursachen	51 014	703	2 157	4 149
U00 - U99	Schlüsselnummern für besondere Zwecke	-	-	-	-
Z00 - Z99	Faktoren, die den Gesundheitszustand beeinflussen und zur Inanspruchnahme des Gesundheitswesens führen	16 985	13 050	150	162
	Unbekannte Diagnose	158	-	158	-
Insgesamt		498 634	25 048	12 645	16 364

1) ICD: Internationale statistische Klassifikation der Krankheiten und verwandter Gesundheitsprobleme, 10. Revision

bis unter ... Jahren								Pos.-Nr. der ICD ¹⁾
15 - 25	25 - 35	35 - 45	45 - 55	55 - 65	65 - 75	75 - 85	85 u. älter	
877	966	736	1 126	1 945	2 392	3 494	1 329	A00 - B99
396	880	1 298	5 295	13 165	16 212	15 725	3 180	C00 - D48
76	145	169	286	555	728	1 022	369	D50 - D90
292	352	502	1 364	2 619	2 840	3 692	1 402	E00 - E90
3 505	5 194	4 285	5 380	4 318	1 971	1 798	622	F00 - F99
750	1 114	1 333	2 463	3 672	3 798	4 583	1 066	G00 - G99
126	240	325	750	1 563	2 358	3 142	781	H00 - H59
137	283	335	575	696	585	472	84	H60 - H95
479	981	1 901	7 162	16 826	20 843	26 113	7 428	I00 - I99
1 096	1 835	1 601	2 572	4 694	5 836	7 351	2 895	J00 - J99
1 732	3 399	4 401	8 048	10 572	9 959	10 123	2 837	K00 - K93
814	1 307	895	1 109	1 238	1 023	1 090	386	L00 - L99
854	2 067	2 963	6 597	9 480	7 995	6 916	1 078	M00 - M99
599	1 106	1 440	2 718	4 770	6 384	7 139	2 182	N00 - N99
x	x	x	x	x	x	x	x	O00 - O99
-	-	-	-	-	-	-	-	P00 - P96
144	125	92	124	99	54	33	2	Q00 - Q99
1 383	1 422	1 482	2 486	3 384	3 558	4 467	1 527	R00 - R99
4 284	5 300	4 455	6 008	7 217	6 204	7 323	3 214	S00 - T98
-	-	-	-	-	-	-	-	U00- U99
169	278	229	417	663	727	856	284	Z00 - Z99
-	-	-	-	-	-	-	-	
17 713	26 994	28 442	54 480	87 476	93 467	105 339	30 666	Insgesamt

2. Stationär behandelte Patienten (einschließlich Sterbe- und Stundenfälle) 2016 nach Diagnosekapitel und Alter

2.3. Weibliche Patienten

- Krankenhäuser -

Pos.-Nr. der ICD ¹⁾	Diagnosekapitel	Insgesamt	Davon im Alter von ...		
			0 - 1	1 - 5	5 - 15
A00 - B99	Bestimmte infektiöse und parasitäre Krankheiten	16 219	636	1 302	1 218
C00 - D48	Neubildungen	47 323	118	237	433
D50 - D90	Krankheiten des Blutes und der blutbildenden Organe sowie bestimmte Störungen mit Beteiligung des Immunsystems	4 182	24	80	125
E00 - E90	Endokrine, Ernährungs- und Stoffwechselkrankheiten	17 059	41	77	363
F00 - F99	Psychische und Verhaltensstörungen	23 552	19	96	1 382
G00 - G99	Krankheiten des Nervensystems	18 213	135	280	857
H00 - H59	Krankheiten des Auges und der Augenanhangsgebilde	12 327	31	58	200
H60 - H95	Krankheiten des Ohres und des Warzenfortsatzes	4 015	40	184	166
I00 - I99	Krankheiten des Kreislaufsystems	70 229	33	46	306
J00 - J99	Krankheiten des Atmungssystems	25 974	974	3 130	1 487
K00 - K93	Krankheiten des Verdauungssystems	45 933	173	330	1 260
L00 - L99	Krankheiten der Haut und der Unterhaut	6 772	71	177	285
M00 - M99	Krankheiten des Muskel-Skelett-Systems und des Bindegewebes	48 623	8	91	557
N00 - N99	Krankheiten des Urogenitalsystems	30 377	212	230	374
O00 - O99	Schwangerschaft, Geburt und Wochenbett	50 919	-	-	32
P00 - P96	Bestimmte Zustände, die ihren Ursprung in der Perinatalperiode haben	5 170	5 070	100	-
Q00 - Q99	Angeborene Fehlbildungen, Deformitäten und Chromosomenanomalien	2 283	918	240	276
R00 - R99	Symptome und abnorme klinische und Laborbefunde, die anderenorts nicht klassifiziert sind	24 396	651	502	1 681
S00 - T98	Verletzungen, Vergiftungen und bestimmte andere Folgen äußerer Ursachen	53 894	627	1 657	2 996
U00 - U99	Schlüsselnummern für besondere Zwecke	-	-	-	-
Z00 - Z99	Faktoren, die den Gesundheitszustand beeinflussen und zur Inanspruchnahme des Gesundheitswesens führen	16 466	12 985	128	124
	Unbekannte Diagnose	130	-	130	-
Insgesamt		524 056	22 766	9 075	14 122

1) ICD: Internationale statistische Klassifikation der Krankheiten und verwandter Gesundheitsprobleme, 10. Revision

bis unter ... Jahren								Pos.-Nr. der ICD ¹⁾
15 - 25	25 - 35	35 - 45	45 - 55	55 - 65	65 - 75	75 - 85	85 u. älter	
961	884	589	873	1 473	1 925	3 746	2 612	A00 - B99
393	1 351	2 720	6 783	9 059	10 678	12 085	3 466	C00 - D48
118	161	195	331	479	662	1 271	736	D50 - D90
335	599	842	1 582	2 162	2 399	4 745	3 914	E00 - E90
3 166	3 154	2 475	3 777	3 026	2 102	2 975	1 380	F00 - F99
945	1 148	1 021	1 859	2 298	2 946	4 642	2 082	G00 - G99
161	225	255	709	1 466	2 815	4 761	1 646	H00 - H59
95	275	285	608	781	724	684	173	H60 - H95
486	672	1 211	3 541	7 675	14 004	26 658	15 597	I00 - I99
1 065	1 526	1 129	1 734	2 787	3 185	5 234	3 723	J00 - J99
2 000	2 858	2 976	5 158	7 276	7 564	10 699	5 639	K00 - K93
541	597	486	758	873	868	1 316	800	L00 - L99
863	1 568	2 551	6 794	9 937	10 903	12 464	2 887	M00 - M99
1 419	2 727	2 604	4 144	4 248	4 806	6 417	3 196	N00 - N99
6 974	33 759	10 037	117	-	-	-	-	O00 - O99
-	-	-	-	-	-	-	-	P00 - P96
169	170	109	154	102	86	51	8	Q00 - Q99
2 063	1 653	1 519	2 272	2 854	3 330	5 132	2 739	R00 - R99
2 339	2 282	2 070	3 837	6 017	7 313	13 410	11 346	S00 - T98
-	-	-	-	-	-	-	-	U00 - U99
123	280	321	426	493	483	682	421	Z00 - Z99
-	-	-	-	-	-	-	-	
24 216	55 889	33 395	45 457	63 006	76 793	116 972	62 365	Insgesamt

2. Stationär behandelte Patienten (einschließlich Sterbe- und Stundenfälle) 2016 nach Diagnosekapitel und Alter

2.4. Insgesamt je 10 000 Einwohner¹⁾

- Krankenhäuser -

Pos.-Nr. der ICD ²⁾	Diagnosekapitel	Insgesamt	Davon im Alter von ...		
			0 - 1	1 - 5	5 - 15
A00 - B99	Bestimmte infektiöse und parasitäre Krankheiten	80,0	370,6	193,4	74,1
C00 - D48	Neubildungen	255,4	58,4	33,6	25,9
D50 - D90	Krankheiten des Blutes und der blutbildenden Organe sowie bestimmte Störungen mit Beteiligung des Immunsystems	19,1	16,6	12,5	7,4
E00 - E90	Endokrine, Ernährungs- und Stoffwechselkrankheiten	75,0	22,2	11,5	21,3
F00 - F99	Psychische und Verhaltensstörungen	128,8	11,5	18,7	92,4
G00 - G99	Krankheiten des Nervensystems	94,3	73,6	48,3	53,2
H00 - H59	Krankheiten des Auges und der Augen- anhangsgebilde	53,7	16,1	9,3	11,7
H60 - H95	Krankheiten des Ohres und des Warzenfortsatzes	18,9	22,0	34,3	10,5
I00 - I99	Krankheiten des Kreislaufsystems	373,1	23,3	6,8	17,4
J00 - J99	Krankheiten des Atmungssystems	150,6	645,3	521,3	94,4
K00 - K93	Krankheiten des Verdauungssystems	243,2	159,3	58,7	77,0
L00 - L99	Krankheiten der Haut und der Unterhaut	37,5	55,7	28,1	18,0
M00 - M99	Krankheiten des Muskel-Skelett-Systems und des Bindegewebes	213,8	4,8	14,7	33,8
N00 - N99	Krankheiten des Urogenitalsystems	141,5	129,9	33,9	26,5
O00 - O99	Schwangerschaft, Geburt und Wochenbett ³⁾	245,7	-	-	1,9
P00 - P96	Bestimmte Zustände, die ihren Ursprung in der Perinatalperiode haben	27,6	2 948,1	16,4	-
Q00 - Q99	Angeborene Fehlbildungen, Deformitäten und Chromosomenanomalien	13,2	561,0	66,8	24,0
R00 - R99	Symptome und abnorme klinische und Laborbefunde, die anderenorts nicht klassifiziert sind	114,6	357,2	75,6	91,4
S00 - T98	Verletzungen, Vergiftungen und bestimmte andere Folgen äußerer Ursachen	256,9	356,1	260,4	210,7
U00 - U99	Schlüsselnummern für besondere Zwecke	-	-	-	-
Z00 - Z99	Faktoren, die den Gesundheitszustand beeinflussen und zur Inanspruchnahme des Gesundheitswesens führen	81,9	6 971,4	19,0	8,4
	Unbekannte Diagnose	0,7	-	19,7	-
Insgesamt		2 504,6	12 803,1	1 482,9	899,1

1) ICD: Internationale statistische Klassifikation der Krankheiten und verwandter Gesundheitsprobleme, 10. Revision

3) je 10 000 Einwohner weiblichen Geschlechts

bis unter ... Jahren								Pos.-Nr. der ICD ²⁾
15 - 25	25 - 35	35 - 45	45 - 55	55 - 65	65 - 75	75 - 85	85 u. älter	
58,8	34,9	27,9	33,0	56,5	91,2	171,7	284,5	A00 - B99
25,2	42,1	84,7	199,6	367,5	567,8	659,4	479,8	C00 - D48
6,2	5,8	7,7	10,2	17,1	29,4	54,4	79,8	D50 - D90
20,1	18,0	28,3	48,7	79,1	110,6	200,0	383,8	E00 - E90
213,5	157,6	142,4	151,3	121,4	86,0	113,2	144,5	F00 - F99
54,2	42,7	49,6	71,4	98,7	142,4	218,7	227,3	G00 - G99
9,2	8,8	12,2	24,1	50,1	109,2	187,4	175,2	H00 - H59
7,4	10,5	13,1	19,5	24,4	27,6	27,4	18,6	H60 - H95
30,9	31,2	65,6	176,9	405,1	735,9	1 251,2	1 662,4	I00 - I99
69,2	63,5	57,5	71,2	123,7	190,5	298,4	477,8	J00 - J99
119,4	118,2	155,4	218,2	295,1	370,0	493,7	612,0	K00 - K93
43,4	36,0	29,1	30,9	34,9	39,9	57,0	85,6	L00 - L99
54,9	68,6	116,2	221,3	321,1	399,1	459,5	286,3	M00 - M99
64,6	72,4	85,2	113,4	149,1	236,3	321,4	388,3	N00 - N99
469,8	1 358,1	452,3	4,0	-	-	-	-	O00 - O99
-	-	-	-	-	-	-	-	P00 - P96
10,0	5,6	4,2	4,6	3,3	3,0	2,0	0,7	Q00 - Q99
110,3	58,1	63,2	78,6	103,1	145,5	227,6	308,0	R00 - R99
211,9	143,2	137,5	162,7	218,8	285,4	491,6	1 051,2	S00 - T98
-	-	-	-	-	-	-	-	U00 - U99
9,3	10,5	11,6	13,9	19,1	25,6	36,5	50,9	Z00 - Z99
-	-	-	-	-	-	-	-	
1 341,8	1 565,1	1 302,8	1 651,4	2 488,3	3 595,4	5 271,0	6 716,9	Insgesamt

2. Stationär behandelte Patienten (einschließlich Sterbe- und Stundenfälle) 2016 nach Diagnosekapitel und Alter

2.5. Männliche Patienten je 10 000 Einwohner¹⁾

- Krankenhäuser -

Pos.-Nr. der ICD ²⁾	Diagnosekapitel	Insgesamt	Davon im Alter von ...		
			0 - 1	1 - 5	5 - 15
A00 - B99	Bestimmte infektiöse und parasitäre Krankheiten	81,8	389,8	203,0	74,6
C00 - D48	Neubildungen	283,2	52,1	33,8	25,6
D50 - D90	Krankheiten des Blutes und der blutbildenden Organe sowie bestimmte Störungen mit Beteiligung des Immunsystems	18,0	19,8	13,7	7,3
E00 - E90	Endokrine, Ernährungs- und Stoffwechselkrankheiten	67,4	21,9	12,2	20,6
F00 - F99	Psychische und Verhaltensstörungen	144,3	12,5	23,6	100,7
G00 - G99	Krankheiten des Nervensystems	100,9	72,9	56,7	54,4
H00 - H59	Krankheiten des Auges und der Augen- anhangsgebilde	47,7	15,1	10,4	11,3
H60 - H95	Krankheiten des Ohres und des Warzenfortsatzes	18,5	21,9	42,2	10,9
I00 - I99	Krankheiten des Kreislaufsystems	408,4	28,1	7,0	16,4
J00 - J99	Krankheiten des Atmungssystems	176,7	748,2	598,0	98,6
K00 - K93	Krankheiten des Verdauungssystems	265,4	219,9	70,3	77,7
L00 - L99	Krankheiten der Haut und der Unterhaut	42,6	71,4	31,1	18,8
M00 - M99	Krankheiten des Muskel-Skelett-Systems und des Bindegewebes	192,3	5,2	16,5	33,9
N00 - N99	Krankheiten des Urogenitalsystems	136,3	142,3	35,4	30,1
O00 - O99	Schwangerschaft, Geburt und Wochenbett	x	x	x	x
P00 - P96	Bestimmte Zustände, die ihren Ursprung in der Perinatalperiode haben	30,2	3 095,1	18,6	-
Q00 - Q99	Angeborene Fehlbildungen, Deformitäten und Chromosomenanomalien	15,6	613,3	98,1	31,0
R00 - R99	Symptome und abnorme klinische und Laborbefunde, die anderenorts nicht klassifiziert sind	111,5	355,9	80,4	81,6
S00 - T98	Verletzungen, Vergiftungen und bestimmte andere Folgen äußerer Ursachen	253,7	366,3	286,3	238,7
U00 - U99	Schlüsselnummern für besondere Zwecke	-	-	-	-
Z00 - Z99	Faktoren, die den Gesundheitszustand beeinflussen und zur Inanspruchnahme des Gesundheitswesens führen	84,5	6 799,9	19,9	9,3
	Unbekannte Diagnose	0,8	-	21,0	-
Insgesamt		2 479,8	13 051,6	1 678,1	941,4

1) Bevölkerungsfortschreibung auf Basis der Zensusdaten vom 9. Mai 2011

2) ICD: Internationale statistische Klassifikation der Krankheiten und verwandter Gesundheitsprobleme, 10. Revision

bis unter ... Jahren								Pos.-Nr. der ICD ²⁾
15 - 25	25 - 35	35 - 45	45 - 55	55 - 65	65 - 75	75 - 85	85 u. älter	
53,5	34,4	29,1	36,1	65,5	109,1	197,6	333,8	A00 - B99
24,1	31,3	51,4	169,9	443,1	739,2	889,1	798,8	C00 - D48
4,6	5,2	6,7	9,2	18,7	33,2	57,8	92,7	D50 - D90
17,8	12,5	19,9	43,8	88,2	129,5	208,8	352,2	E00 - E90
213,7	184,8	169,5	172,7	145,3	89,9	101,7	156,2	F00 - F99
45,7	39,6	52,7	79,1	123,6	173,2	259,1	267,8	G00 - G99
7,7	8,5	12,9	24,1	52,6	107,5	177,7	196,2	H00 - H59
8,4	10,1	13,3	18,5	23,4	26,7	26,7	21,1	H60 - H95
29,2	34,9	75,2	229,9	566,3	950,4	1 476,5	1 865,9	I00 - I99
66,8	65,3	63,3	82,6	158,0	266,1	415,6	727,2	J00 - J99
105,6	121,0	174,1	258,3	355,8	454,1	572,4	712,6	K00 - K93
49,6	46,5	35,4	35,6	41,7	46,6	61,6	97,0	L00 - L99
52,1	73,6	117,2	211,7	319,1	364,6	391,0	270,8	M00 - M99
36,5	39,4	57,0	87,2	160,6	291,1	403,7	548,1	N00 - N99
x	x	x	x	x	x	x	x	O00 - O99
-	-	-	-	-	-	-	-	P00 - P96
8,8	4,4	3,6	4,0	3,3	2,5	1,9	0,5	Q00 - Q99
84,3	50,6	58,6	79,8	113,9	162,2	252,6	383,6	R00 - R99
261,2	188,6	176,3	192,8	242,9	282,9	414,1	807,3	S00 - T98
-	-	-	-	-	-	-	-	U00 - U99
10,3	9,9	9,1	13,4	22,3	33,1	48,4	71,3	Z00 - Z99
-	-	-	-	-	-	-	-	
1 079,9	960,6	1 125,4	1 748,6	2 944,3	4 261,9	5 956,1	7 703,2	Insgesamt

2. Stationär behandelte Patienten (einschließlich Sterbe- und Stundenfälle) 2016 nach Diagnosekapitel und Alter

2.6. Weibliche Patienten je 10 000 Einwohner¹⁾

- Krankenhäuser -

Pos.-Nr. der ICD ²⁾	Diagnosekapitel	Insgesamt	Davon im Alter von ...		
			0 - 1	1 - 5	5 - 15
A00 - B99	Bestimmte infektiöse und parasitäre Krankheiten	78,3	350,3	183,1	73,7
C00 - D48	Neubildungen	228,3	65,0	33,3	26,2
D50 - D90	Krankheiten des Blutes und der blutbildenden Organe sowie bestimmte Störungen mit Beteiligung des Immunsystems	20,2	13,2	11,2	7,6
E00 - E90	Endokrine, Ernährungs- und Stoffwechselkrankheiten	82,3	22,6	10,8	22,0
F00 - F99	Psychische und Verhaltensstörungen	113,6	10,5	13,5	83,6
G00 - G99	Krankheiten des Nervensystems	87,9	74,4	39,4	51,9
H00 - H59	Krankheiten des Auges und der Augenanhangsgebilde	59,5	17,1	8,2	12,1
H60 - H95	Krankheiten des Ohres und des Warzenfortsatzes	19,4	22,0	25,9	10,0
I00 - I99	Krankheiten des Kreislaufsystems	338,9	18,2	6,5	18,5
J00 - J99	Krankheiten des Atmungssystems	125,3	536,5	440,1	90,0
K00 - K93	Krankheiten des Verdauungssystems	221,6	95,3	46,4	76,2
L00 - L99	Krankheiten der Haut und der Unterhaut	32,7	39,1	24,9	17,2
M00 - M99	Krankheiten des Muskel-Skelett-Systems und des Bindegewebes	234,6	4,4	12,8	33,7
N00 - N99	Krankheiten des Urogenitalsystems	146,6	116,8	32,3	22,6
O00 - O99	Schwangerschaft, Geburt und Wochenbett	245,7	-	-	1,9
P00 - P96	Bestimmte Zustände, die ihren Ursprung in der Perinatalperiode haben	24,9	2 792,8	14,1	-
Q00 - Q99	Angeborene Fehlbildungen, Deformitäten und Chromosomenanomalien	11,0	505,7	33,7	16,7
R00 - R99	Symptome und abnorme klinische und Laborbefunde, die anderenorts nicht klassifiziert sind	117,7	358,6	70,6	101,7
S00 - T98	Verletzungen, Vergiftungen und bestimmte andere Folgen äußerer Ursachen	260,0	345,4	233,0	181,3
U00 - U99	Schlüsselnummern für besondere Zwecke	-	-	-	-
Z00 - Z99	Faktoren, die den Gesundheitszustand beeinflussen und zur Inanspruchnahme des Gesundheitswesens führen	79,4	7 152,7	18,0	7,5
	Unbekannte Diagnose	0,6	-	18,3	-
Insgesamt		2 528,6	12 540,5	1 276,1	854,6

1) Bevölkerungsfortschreibung auf Basis der Zensusdaten vom 9. Mai 2011

2) ICD: Internationale statistische Klassifikation der Krankheiten und verwandter Gesundheitsprobleme, 10. Revision

bis unter ... Jahren								Pos.-Nr. der ICD ²⁾
15 - 25	25 - 35	35 - 45	45 - 55	55 - 65	65 - 75	75 - 85	85 u. älter	
64,7	35,6	26,5	29,7	47,9	75,7	153,0	264,7	A00 - B99
26,5	54,4	122,6	231,0	294,5	420,0	493,5	351,2	C00 - D48
7,9	6,5	8,8	11,3	15,6	26,0	51,9	74,6	D50 - D90
22,6	24,1	37,9	53,9	70,3	94,4	193,8	396,6	E00 - E90
213,3	126,9	111,5	128,6	98,4	82,7	121,5	139,8	F00 - F99
63,7	46,2	46,0	63,3	74,7	115,9	189,5	211,0	G00 - G99
10,8	9,1	11,5	24,1	47,7	110,7	194,4	166,8	H00 - H59
6,4	11,1	12,8	20,7	25,4	28,5	27,9	17,5	H60 - H95
32,7	27,0	54,6	120,6	249,5	550,8	1 088,5	1 580,3	I00 - I99
71,7	61,4	50,9	59,1	90,6	125,3	213,7	377,2	J00 - J99
134,7	115,0	134,1	175,7	236,5	297,5	436,9	571,4	K00 - K93
36,4	24,0	21,9	25,8	28,4	34,1	53,7	81,1	L00 - L99
58,1	63,1	115,0	231,4	323,0	428,8	508,9	292,5	M00 - M99
95,6	109,7	117,3	141,1	138,1	189,0	262,0	323,8	N00 - N99
469,8	1 358,1	452,3	4,0	-	-	-	-	O00 - O99
-	-	-	-	-	-	-	-	P00 - P96
11,4	6,8	4,9	5,2	3,3	3,4	2,1	0,8	Q00 - Q99
139,0	66,5	68,4	77,4	92,8	131,0	209,6	277,5	R00 - R99
157,6	91,8	93,3	130,7	195,6	287,6	547,6	1 149,6	S00 - T98
-	-	-	-	-	-	-	-	U00 - U99
8,3	11,3	14,5	14,5	16,0	19,0	27,8	42,7	Z00 - Z99
-	-	-	-	-	-	-	-	
1 631,2	2 248,4	1 504,9	1 548,3	2 047,9	3 020,5	4 776,3	6 319,0	Insgesamt

3. Im Krankenhaus gestorbene Patienten (einschließlich Stundenfälle) 2016 nach Diagnosekapitel und Alter

3.1. Insgesamt

- Krankenhäuser -

Pos.-Nr. der ICD ¹⁾	Diagnosekapitel	Insgesamt	Davon im Alter von ...		
			0 - 1	1 - 5	5 - 15
A00 - B99	Bestimmte infektiöse und parasitäre Krankheiten	1 556	-	2	-
C00 - D48	Neubildungen	5 039	1	1	1
D50 - D90	Krankheiten des Blutes und der blutbildenden Organe sowie bestimmte Störungen mit Beteiligung des Immunsystems	147	1	-	-
E00 - E90	Endokrine, Ernährungs- und Stoffwechselkrankheiten	767	1	-	-
F00 - F99	Psychische und Verhaltensstörungen	139	-	-	-
G00 - G99	Krankheiten des Nervensystems	617	2	2	2
H00 - H59	Krankheiten des Auges und der Augen- anhangsgebilde	8	-	-	-
H60 - H95	Krankheiten des Ohres und des Warzenfortsatzes	-	-	-	-
I00 - I99	Krankheiten des Kreislaufsystems	7 066	1	3	1
J00 - J99	Krankheiten des Atmungssystems	2 939	2	1	5
K00 - K93	Krankheiten des Verdauungssystems	2 141	-	-	1
L00 - L99	Krankheiten der Haut und der Unterhaut	168	-	-	-
M00 - M99	Krankheiten des Muskel-Skelett-Systems und des Bindegewebes	262	-	-	-
N00 - N99	Krankheiten des Urogenitalsystems	964	-	-	-
O00 - O99	Schwangerschaft, Geburt und Wochenbett	1	-	-	-
P00 - P96	Bestimmte Zustände, die ihren Ursprung in der Perinatalperiode haben	72	72	-	-
Q00 - Q99	Angeborene Fehlbildungen, Deformitäten und Chromosomenanomalien	19	13	1	1
R00 - R99	Symptome und abnorme klinische und Laborbefunde, die anderenorts nicht klassifiziert sind	528	4	1	1
S00 - T98	Verletzungen, Vergiftungen und bestimmte andere Folgen äußerer Ursachen	1 616	2	2	3
U00 - U99	Schlüsselnummern für besondere Zwecke	-	-	-	-
Z00 - Z99	Faktoren, die den Gesundheitszustand be- einflussen und zur Inanspruchnahme des Gesundheitswesens führen	-	-	-	-
	Unbekannte Diagnose	-	-	-	-
Insgesamt		24 049	99	13	15

1) ICD: Internationale statistische Klassifikation der Krankheiten und verwandter Gesundheitsprobleme, 10. Revision

bis unter ... Jahren								Pos.-Nr. der ICD ¹⁾
15 - 25	25 - 35	35 - 45	45 - 55	55 - 65	65 - 75	75 - 85	85 u. älter	
1	2	6	49	158	278	587	473	A00 - B99
4	24	59	346	894	1 294	1 768	647	C00 - D48
-	1	-	5	11	21	53	55	D50 - D90
1	-	-	9	44	93	295	324	E00 - E90
2	2	2	4	11	16	46	56	F00 - F99
-	2	9	32	75	152	220	121	G00 - G99
-	-	-	1	-	-	3	4	H00 - H59
-	-	-	-	-	-	-	-	H60 - H95
7	11	45	202	529	982	2 659	2 626	I00 - I99
-	11	17	58	225	499	1 060	1 061	J00 - J99
-	9	31	151	318	370	653	608	K00 - K93
1	1	1	4	8	17	72	64	L00 - L99
-	-	1	9	25	50	108	69	M00 - M99
-	-	3	16	53	119	362	411	N00 - N99
-	1	-	-	-	-	-	-	O00 - O99
-	-	-	-	-	-	-	-	P00 - P96
1	-	-	-	2	-	1	-	Q00 - Q99
1	3	3	11	50	101	187	166	R00 - R99
8	15	14	35	106	175	538	718	S00 - T98
-	-	-	-	-	-	-	-	U00 - U99
-	-	-	-	-	-	-	-	Z00 - Z99
-	-	-	-	-	-	-	-	
26	82	191	932	2 509	4 167	8 612	7 403	Insgesamt

3. Im Krankenhaus gestorbene Patienten (einschließlich Stundenfälle) 2016 nach Diagnosekapitel und Alter

3.2. Männliche Patienten

- Krankenhäuser -

Pos.-Nr. der ICD ¹⁾	Diagnosekapitel	Insgesamt	Davon im Alter von ...		
			0 - 1	1 - 5	5 - 15
A00 - B99	Bestimmte infektiöse und parasitäre Krankheiten	859	-	1	-
C00 - D48	Neubildungen	2 890	1	1	-
D50 - D90	Krankheiten des Blutes und der blutbildenden Organe sowie bestimmte Störungen mit Beteiligung des Immunsystems	72	1	-	-
E00 - E90	Endokrine, Ernährungs- und Stoffwechselerkrankungen	376	1	-	-
F00 - F99	Psychische und Verhaltensstörungen	77	-	-	-
G00 - G99	Krankheiten des Nervensystems	375	1	2	2
H00 - H59	Krankheiten des Auges und der Augen- anhangsgebilde	3	-	-	-
H60 - H95	Krankheiten des Ohres und des Warzenfortsatzes	-	-	-	-
I00 - I99	Krankheiten des Kreislaufsystems	3 580	1	2	1
J00 - J99	Krankheiten des Atmungssystems	1 764	1	-	2
K00 - K93	Krankheiten des Verdauungssystems	1 131	-	-	-
L00 - L99	Krankheiten der Haut und der Unterhaut	71	-	-	-
M00 - M99	Krankheiten des Muskel-Skelett-Systems und des Bindegewebes	139	-	-	-
N00 - N99	Krankheiten des Urogenitalsystems	465	-	-	-
O00 - O99	Schwangerschaft, Geburt und Wochenbett	x	x	x	x
P00 - P96	Bestimmte Zustände, die ihren Ursprung in der Perinatalperiode haben	42	42	-	-
Q00 - Q99	Angeborene Fehlbildungen, Deformitäten und Chromosomenanomalien	10	8	-	-
R00 - R99	Symptome und abnorme klinische und Laborbefunde, die anderenorts nicht klassifiziert sind	275	3	-	1
S00 - T98	Verletzungen, Vergiftungen und bestimmte andere Folgen äußerer Ursachen	781	1	2	3
U00 - U99	Schlüsselnummern für besondere Zwecke	-	-	-	-
Z00 - Z99	Faktoren, die den Gesundheitszustand be- einflussen und zur Inanspruchnahme des Gesundheitswesens führen	-	-	-	-
	Unbekannte Diagnose	-	-	-	-
Insgesamt		12 910	60	8	9

1) ICD: Internationale statistische Klassifikation der Krankheiten und verwandter Gesundheitsprobleme, 10. Revision

bis unter ... Jahren								Pos.-Nr. der ICD ¹⁾
15 - 25	25 - 35	35 - 45	45 - 55	55 - 65	65 - 75	75 - 85	85 u. älter	
-	1	5	35	114	175	333	195	A00 - B99
4	8	24	188	576	796	1 002	290	C00 - D48
-	1	-	4	7	13	30	16	D50 - D90
-	-	-	7	32	64	152	120	E00 - E90
1	-	2	3	7	11	24	29	F00 - F99
-	2	6	27	53	103	129	50	G00 - G99
-	-	-	1	-	-	1	1	H00 - H59
-	-	-	-	-	-	-	-	H60 - H95
5	11	24	148	390	666	1 422	910	I00 - I99
-	6	13	45	163	365	666	503	J00 - J99
-	7	23	113	223	239	331	195	K00 - K93
1	1	-	-	7	11	32	19	L00 - L99
-	-	1	5	18	31	59	25	M00 - M99
-	-	3	11	35	81	174	161	N00 - N99
x	x	x	x	x	x	x	x	O00 - O99
-	-	-	-	-	-	-	-	P00 - P96
-	-	-	-	1	-	1	-	Q00 - Q99
1	1	3	8	35	61	99	63	R00 - R99
3	12	10	26	80	120	264	260	S00 - T98
-	-	-	-	-	-	-	-	U00 - U99
-	-	-	-	-	-	-	-	Z00 - Z99
-	-	-	-	-	-	-	-	
15	50	114	621	1 741	2 736	4 719	2 837	Insgesamt

3. Im Krankenhaus gestorbene Patienten (einschließlich Stundenfälle) 2016 nach Diagnosekapitel und Alter

3.3. Weibliche Patienten

- Krankenhäuser -

Pos.-Nr. der ICD ¹⁾	Diagnosekapitel	Insgesamt	Davon im Alter von ...		
			0 - 1	1 - 5	5 - 15
A00 - B99	Bestimmte infektiöse und parasitäre Krankheiten	697	-	1	-
C00 - D48	Neubildungen	2 149	-	-	1
D50 - D90	Krankheiten des Blutes und der blutbildenden Organe sowie bestimmte Störungen mit Beteiligung des Immunsystems	75	-	-	-
E00 - E90	Endokrine, Ernährungs- und Stoffwechselerkrankheiten	391	-	-	-
F00 - F99	Psychische und Verhaltensstörungen	62	-	-	-
G00 - G99	Krankheiten des Nervensystems	242	1	-	-
H00 - H59	Krankheiten des Auges und der Augen- anhangsgebilde	5	-	-	-
H60 - H95	Krankheiten des Ohres und des Warzenfortsatzes	-	-	-	-
I00 - I99	Krankheiten des Kreislaufsystems	3 486	-	1	-
J00 - J99	Krankheiten des Atmungssystems	1 175	1	1	3
K00 - K93	Krankheiten des Verdauungssystems	1 010	-	-	1
L00 - L99	Krankheiten der Haut und der Unterhaut	97	-	-	-
M00 - M99	Krankheiten des Muskel-Skelett-Systems und des Bindegewebes	123	-	-	-
N00 - N99	Krankheiten des Urogenitalsystems	499	-	-	-
O00 - O99	Schwangerschaft, Geburt und Wochenbett	1	-	-	-
P00 - P96	Bestimmte Zustände, die ihren Ursprung in der Perinatalperiode haben	30	30	-	-
Q00 - Q99	Angeborene Fehlbildungen, Deformitäten und Chromosomenanomalien	9	5	1	1
R00 - R99	Symptome und abnorme klinische und Laborbefunde, die anderenorts nicht klassifiziert sind	253	1	1	-
S00 - T98	Verletzungen, Vergiftungen und bestimmte andere Folgen äußerer Ursachen	835	1	-	-
U00 - U99	Schlüsselnummern für besondere Zwecke	-	-	-	-
Z00 - Z99	Faktoren, die den Gesundheitszustand be- einflussen und zur Inanspruchnahme des Gesundheitswesens führen	-	-	-	-
	Unbekannte Diagnose	-	-	-	-
Insgesamt		11 139	39	5	6

1) ICD: Internationale statistische Klassifikation der Krankheiten und verwandter Gesundheitsprobleme, 10. Revision

bis unter ... Jahren								Pos.-Nr. der ICD ¹⁾
15 - 25	25 - 35	35 - 45	45 - 55	55 - 65	65 - 75	75 - 85	85 u. älter	
1	1	1	14	44	103	254	278	A00 - B99
-	16	35	158	318	498	766	357	C00 - D48
-	-	-	1	4	8	23	39	D50 - D90
1	-	-	2	12	29	143	204	E00 - E90
1	2	-	1	4	5	22	27	F00 - F99
-	-	3	5	22	49	91	71	G00 - G99
-	-	-	-	-	-	2	3	H00 - H59
-	-	-	-	-	-	-	-	H60 - H95
2	-	21	54	139	316	1 237	1 716	I00 - I99
-	5	4	13	62	134	394	558	J00 - J99
-	2	8	38	95	131	322	413	K00 - K93
-	-	1	4	1	6	40	45	L00 - L99
-	-	-	4	7	19	49	44	M00 - M99
-	-	-	5	18	38	188	250	N00 - N99
-	1	-	-	-	-	-	-	O00 - O99
-	-	-	-	-	-	-	-	P00 - P96
1	-	-	-	1	-	-	-	Q00 - Q99
-	2	-	3	15	40	88	103	R00 - R99
5	3	4	9	26	55	274	458	S00 - T98
-	-	-	-	-	-	-	-	U00 - U99
-	-	-	-	-	-	-	-	Z00 - Z99
-	-	-	-	-	-	-	-	
11	32	77	311	768	1 431	3 893	4 566	Insgesamt

4. Stationär behandelte Patienten (Stundenfälle) 2016 nach Diagnosekapitel und Alter

4.1. Insgesamt

- Krankenhäuser -

Pos.-Nr. der ICD ¹⁾	Diagnosekapitel	Insgesamt	Davon im Alter von ...		
			0 - 1	1 - 5	5 - 15
A00 - B99	Bestimmte infektiöse und parasitäre Krankheiten	416	17	37	12
C00 - D48	Neubildungen	679	1	8	16
D50 - D90	Krankheiten des Blutes und der blutbildenden Organe sowie bestimmte Störungen mit Beteiligung des Immunsystems	97	3	5	9
E00 - E90	Endokrine, Ernährungs- und Stoffwechselkrankheiten	228	1	3	15
F00 - F99	Psychische und Verhaltensstörungen	3 009	-	-	62
G00 - G99	Krankheiten des Nervensystems	741	6	7	22
H00 - H59	Krankheiten des Auges und der Augenanhangsgebilde	96	4	3	8
H60 - H95	Krankheiten des Ohres und des Warzenfortsatzes	66	1	5	4
I00 - I99	Krankheiten des Kreislaufsystems	4 199	3	1	13
J00 - J99	Krankheiten des Atmungssystems	617	14	78	27
K00 - K93	Krankheiten des Verdauungssystems	1 011	6	28	54
L00 - L99	Krankheiten der Haut und der Unterhaut	211	4	7	4
M00 - M99	Krankheiten des Muskel-Skelett-Systems und des Bindegewebes	282	1	8	6
N00 - N99	Krankheiten des Urogenitalsystems	511	5	2	12
O00 - O99	Schwangerschaft, Geburt und Wochenbett	1 783	-	-	-
P00 - P96	Bestimmte Zustände, die ihren Ursprung in der Perinatalperiode haben	213	213	-	-
Q00 - Q99	Angeborene Fehlbildungen, Deformitäten und Chromosomenanomalien	96	69	12	8
R00 - R99	Symptome und abnorme klinische und Laborbefunde, die anderenorts nicht klassifiziert sind	2 202	20	40	72
S00 - T98	Verletzungen, Vergiftungen und bestimmte andere Folgen äußerer Ursachen	2 279	24	97	117
U00 - U99	Schlüsselnummern für besondere Zwecke	-	-	-	-
Z00 - Z99	Faktoren, die den Gesundheitszustand beeinflussen und zur Inanspruchnahme des Gesundheitswesens führen	1 030	785	15	12
	Unbekannte Diagnose	2	-	2	-
Insgesamt		19 768	1 177	358	473

1) ICD: Internationale statistische Klassifikation der Krankheiten und verwandter Gesundheitsprobleme, 10. Revision

bis unter ... Jahren								Pos.-Nr. der ICD ¹⁾
15 - 25	25 - 35	35 - 45	45 - 55	55 - 65	65 - 75	75 - 85	85 u. älter	
45	50	29	27	43	44	53	59	A00 - B99
12	24	38	97	163	142	132	46	C00 - D48
1	4	7	9	8	11	22	18	D50 - D90
16	16	14	15	24	32	55	37	E00 - E90
951	741	414	383	225	97	92	44	F00 - F99
76	130	88	121	77	101	90	23	G00 - G99
8	8	7	6	12	10	25	5	H00 - H59
1	11	5	10	5	17	6	1	H60 - H95
35	67	149	432	809	1 022	1 209	459	I00 - I99
32	50	28	30	64	62	110	122	J00 - J99
89	138	96	140	132	114	122	92	K00 - K93
39	54	32	23	19	13	13	3	L00 - L99
12	34	39	53	49	31	41	8	M00 - M99
54	97	50	80	48	40	67	56	N00 - N99
269	1 082	427	5	-	-	-	-	O00 - O99
-	-	-	-	-	-	-	-	P00 - P96
3	1	1	-	-	1	1	-	Q00 - Q99
277	329	247	284	281	241	282	129	R00 - R99
337	438	234	243	256	183	213	137	S00 - T98
-	-	-	-	-	-	-	-	U00 - U99
21	29	12	16	22	39	55	24	Z00 - Z99
-	-	-	-	-	-	-	-	
2 278	3 303	1 917	1 974	2 237	2 200	2 588	1 263	Insgesamt

4. Stationär behandelte Patienten (Stundenfälle) 2016 nach Diagnosekapitel und Alter

4.2. Männliche Patienten

- Krankenhäuser -

Pos.-Nr. der ICD ¹⁾	Diagnosekapitel	Insgesamt	Davon im Alter von ...		
			0 - 1	1 - 5	5 - 15
A00 - B99	Bestimmte infektiöse und parasitäre Krankheiten	216	8	23	4
C00 - D48	Neubildungen	352	1	3	12
D50 - D90	Krankheiten des Blutes und der blutbildenden Organe sowie bestimmte Störungen mit Beteiligung des Immunsystems	46	-	2	6
E00 - E90	Endokrine, Ernährungs- und Stoffwechselkrankheiten	126	-	2	5
F00 - F99	Psychische und Verhaltensstörungen	1 941	-	-	27
G00 - G99	Krankheiten des Nervensystems	434	1	3	15
H00 - H59	Krankheiten des Auges und der Augen- anhangsgebilde	46	2	1	2
H60 - H95	Krankheiten des Ohres und des Warzenfortsatzes	31	-	3	4
I00 - I99	Krankheiten des Kreislaufsystems	2 531	2	-	4
J00 - J99	Krankheiten des Atmungssystems	373	9	55	15
K00 - K93	Krankheiten des Verdauungssystems	547	5	16	29
L00 - L99	Krankheiten der Haut und der Unterhaut	124	3	4	3
M00 - M99	Krankheiten des Muskel-Skelett-Systems und des Bindegewebes	158	-	4	4
N00 - N99	Krankheiten des Urogenitalsystems	210	1	1	9
O00 - O99	Schwangerschaft, Geburt und Wochenbett	x	x	x	x
P00 - P96	Bestimmte Zustände, die ihren Ursprung in der Perinatalperiode haben	122	122	-	-
Q00 - Q99	Angeborene Fehlbildungen, Deformitäten und Chromosomenanomalien	57	44	5	5
R00 - R99	Symptome und abnorme klinische und Laborbefunde, die anderenorts nicht klassifiziert sind	1 149	11	29	36
S00 - T98	Verletzungen, Vergiftungen und bestimmte andere Folgen äußerer Ursachen	1 429	12	57	69
U00 - U99	Schlüsselnummern für besondere Zwecke	-	-	-	-
Z00 - Z99	Faktoren, die den Gesundheitszustand beeinflussen und zur Inanspruchnahme des Gesundheitswesens führen	545	406	8	6
	Unbekannte Diagnose	2	-	2	-
Insgesamt		10 439	627	218	255

1) ICD: Internationale statistische Klassifikation der Krankheiten und verwandter Gesundheitsprobleme, 10. Revision

bis unter ... Jahren								Pos.-Nr. der ICD ¹⁾
15 - 25	25 - 35	35 - 45	45 - 55	55 - 65	65 - 75	75 - 85	85 u. älter	
25	26	17	18	24	26	23	22	A00 - B99
7	9	14	37	92	81	78	18	C00 - D48
1	2	2	3	5	10	11	4	D50 - D90
11	9	10	10	20	19	30	10	E00 - E90
580	512	302	251	145	61	45	18	F00 - F99
40	72	52	70	50	77	46	8	G00 - G99
6	4	4	3	6	6	10	2	H00 - H59
1	3	2	5	2	5	5	1	H60 - H95
12	44	99	327	576	654	646	167	I00 - I99
16	37	13	24	44	41	69	50	J00 - J99
44	72	54	91	80	72	56	28	K00 - K93
21	38	21	15	9	5	4	1	L00 - L99
8	22	24	27	34	15	19	1	M00 - M99
10	35	25	25	28	24	34	18	N00 - N99
x	x	x	x	x	x	x	x	O00 - O99
-	-	-	-	-	-	-	-	P00 - P96
1	1	-	-	-	-	1	-	Q00 - Q99
127	164	120	159	143	150	153	57	R00 - R99
210	311	166	163	170	122	101	48	S00 - T98
-	-	-	-	-	-	-	-	U00 - U99
19	14	7	12	10	21	31	11	Z00 - Z99
-	-	-	-	-	-	-	-	
1 139	1 375	932	1 240	1 438	1 389	1 362	464	Insgesamt

4. Stationär behandelte Patienten (Stundenfälle) 2016 nach Diagnosekapitel und Alter

4.3. Weibliche Patienten

- Krankenhäuser -

Pos.-Nr. der ICD ¹⁾	Diagnosekapitel	Insgesamt	Davon im Alter von ...		
			0 - 1	1 - 5	5 - 15
A00 - B99	Bestimmte infektiöse und parasitäre Krankheiten	200	9	14	8
C00 - D48	Neubildungen	327	-	5	4
D50 - D90	Krankheiten des Blutes und der blutbildenden Organe sowie bestimmte Störungen mit Beteiligung des Immunsystems	51	3	3	3
E00 - E90	Endokrine, Ernährungs- und Stoffwechselkrankheiten	102	1	1	10
F00 - F99	Psychische und Verhaltensstörungen	1 068	-	-	35
G00 - G99	Krankheiten des Nervensystems	307	5	4	7
H00 - H59	Krankheiten des Auges und der Augen- anhangsgebilde	50	2	2	6
H60 - H95	Krankheiten des Ohres und des Warzenfortsatzes	35	1	2	-
I00 - I99	Krankheiten des Kreislaufsystems	1 668	1	1	9
J00 - J99	Krankheiten des Atmungssystems	244	5	23	12
K00 - K93	Krankheiten des Verdauungssystems	464	1	12	25
L00 - L99	Krankheiten der Haut und der Unterhaut	87	1	3	1
M00 - M99	Krankheiten des Muskel-Skelett-Systems und des Bindegewebes	124	1	4	2
N00 - N99	Krankheiten des Urogenitalsystems	301	4	1	3
O00 - O99	Schwangerschaft, Geburt und Wochenbett	1 783	-	-	-
P00 - P96	Bestimmte Zustände, die ihren Ursprung in der Perinatalperiode haben	91	91	-	-
Q00 - Q99	Angeborene Fehlbildungen, Deformitäten und Chromosomenanomalien	39	25	7	3
R00 - R99	Symptome und abnorme klinische und Laborbefunde, die anderenorts nicht klassifiziert sind	1 053	9	11	36
S00 - T98	Verletzungen, Vergiftungen und bestimmte andere Folgen äußerer Ursachen	850	12	40	48
U00 - U99	Schlüsselnummern für besondere Zwecke	-	-	-	-
Z00 - Z99	Faktoren, die den Gesundheitszustand be- einflussen und zur Inanspruchnahme des Gesundheitswesens führen	485	379	7	6
	Unbekannte Diagnose	-	-	-	-
Insgesamt		9 329	550	140	218

1) ICD: Internationale statistische Klassifikation der Krankheiten und verwandter Gesundheitsprobleme, 10. Revision

bis unter ... Jahren								Pos.-Nr. der ICD ¹⁾
15 - 25	25 - 35	35 - 45	45 - 55	55 - 65	65 - 75	75 - 85	85 u. älter	
20	24	12	9	19	18	30	37	A00 - B99
5	15	24	60	71	61	54	28	C00 - D48
-	2	5	6	3	1	11	14	D50 - D90
5	7	4	5	4	13	25	27	E00 - E90
371	229	112	132	80	36	47	26	F00 - F99
36	58	36	51	27	24	44	15	G00 - G99
2	4	3	3	6	4	15	3	H00 - H59
-	8	3	5	3	12	1	-	H60 - H95
23	23	50	105	233	368	563	292	I00 - I99
16	13	15	6	20	21	41	72	J00 - J99
45	66	42	49	52	42	66	64	K00 - K93
18	16	11	8	10	8	9	2	L00 - L99
4	12	15	26	15	16	22	7	M00 - M99
44	62	25	55	20	16	33	38	N00 - N99
269	1 082	427	5	-	-	-	-	O00 - O99
-	-	-	-	-	-	-	-	P00 - P96
2	-	1	-	-	1	-	-	Q00 - Q99
150	165	127	125	138	91	129	72	R00 - R99
127	127	68	80	86	61	112	89	S00 - T98
-	-	-	-	-	-	-	-	U00 - U99
2	15	5	4	12	18	24	13	Z00 - Z99
-	-	-	-	-	-	-	-	
1 139	1 928	985	734	799	811	1 226	799	Insgesamt

**5. Stationär behandelte Patienten¹⁾ 2016 nach ausgewählten Diagnosekapiteln,
Diagnosegruppen und Geschlecht**
- Krankenhäuser -

Pos.-Nr. der ICD ²⁾	Diagnose	Insgesamt	Männlich	Weiblich
A00 - B99	Bestimmte infektiöse und parasitäre Krankheiten	32 658	16 439	16 219
A15, A16	Tuberkulose der Atmungsorgane	295	232	63
C00 - C97	Bösartige Neubildungen	85 731	49 762	35 969
C15 - C26	der Verdauungsorgane	19 609	12 190	7 419
C30 - C39	der Atmungs- und sonstiger intrathorakaler Organe	9 973	7 270	2 703
C50	der Brustdrüse [Mamma]	6 423	58	6 365
C51 - C68	der Harn- und Genitalorgane	18 956	12 580	6 376
C81 - C96	des lymphatischen und blutbildenden Gewebes	8 701	4 795	3 906
D10 - D36	Gutartige Neubildungen	11 539	3 884	7 655
E00 - E90	Endokrine, Ernährungs- und Stoffwechselkrankheiten	30 614	13 555	17 059
E10 - E14	Diabetes mellitus	12 627	7 480	5 147
F00 - F99	Psychische und Verhaltensstörungen	52 577	29 025	23 552
G00 - G99	Krankheiten des Nervensystems	38 505	20 292	18 213
I00 - I99	Krankheiten des Kreislaufsystems	152 354	82 125	70 229
I10 - I15	Hypertonie [Hochdruckkrankheit]	14 742	4 679	10 063
I20 - I25	Ischämische Herzkrankheit	26 177	17 885	8 292
I21	Akuter Myokardinfarkt	10 008	6 583	3 425
I30 - I52	Sonstige Formen der Herzkrankheit	63 400	33 049	30 351
I60 - I69	Zerebrovaskuläre Krankheiten	19 667	10 237	9 430
J00 - J99	Krankheiten des Atmungssystems	61 509	35 535	25 974
J09 - J18	Grippe und Pneumonie	16 628	9 692	6 936
K00 - K93	Krankheiten des Verdauungssystems	99 306	53 373	45 933
K70	Alkoholische Leberkrankheit	2 949	2 268	681
N00 - N99	Krankheiten des Urogenitalsystems	57 778	27 401	30 377
O00 - O99	Schwangerschaft, Geburt und Wochenbett	50 919	x	50 919
P00 - P96	Bestimmte Zustände, die ihren Ursprung in der Perinatalzeit haben	11 250	6 080	5 170
S00 - T98	Verletzungen, Vergiftungen und bestimmte andere Folgen äußerer Ursachen	104 908	51 014	53 894
S00 - T14	Verletzungen	82 009	39 008	43 001
T20 - T32	Verbrennungen oder Verätzungen	907	575	332
T51 - T65	Toxische Wirkungen von vorwiegend nicht medizinisch verwendeter Substanzen	1 032	600	432
	Zusammen	789 648	388 485	401 163

1) einschließlich Stunden- und Sterbefälle

2) ICD: Internationale statistische Klassifikation der Krankheiten und verwandter Gesundheitsprobleme, 10. Revision

6. Stationär behandelte Patienten¹⁾ 2016 nach Alter und Geschlecht - Krankenhäuser -

Alter von ... bis unter ... Jahren	Insgesamt	Davon	
		männlich	weiblich
Anzahl			
unter 1	47 814	25 048	22 766
1 - 5	21 720	12 645	9 075
5 - 15	30 486	16 364	14 122
15 - 25	41 929	17 713	24 216
25 - 35	82 883	26 994	55 889
35 - 45	61 837	28 442	33 395
45 - 55	99 937	54 480	45 457
55 - 65	150 482	87 476	63 006
65 - 75	170 260	93 467	76 793
75 - 85	222 311	105 339	116 972
85 und mehr	93 031	30 666	62 365
Insgesamt	1 022 690	498 634	524 056
je 10 000 Einwohner²⁾			
unter 1	12 803,1	13 051,6	12 540,5
1 - 5	1 482,9	1 678,1	1 276,1
5 - 15	899,1	941,4	854,6
15 - 25	1 341,8	1 079,9	1 631,2
25 - 35	1 565,1	960,6	2 248,4
35 - 45	1 302,8	1 125,4	1 504,9
45 - 55	1 651,4	1 748,6	1 548,3
55 - 65	2 488,3	2 944,3	2 047,9
65 - 75	3 595,4	4 261,9	3 020,5
75 - 85	5 271,0	5 956,1	4 776,3
85 und mehr	6 716,9	7 703,2	6 319,0
Insgesamt	2 504,6	2 479,8	2 528,6

1) einschließlich Stunden- und Sterbefälle

2) Bevölkerungsfortschreibung auf Basis der Zensusdaten vom 9. Mai 2011

7. Stationär behandelte Patienten¹⁾ 2016 nach speziellen Diagnosen und Geschlecht
- Krankenhäuser -

Pos.-Nr. der ICD ²⁾	Diagnose	Insgesamt	Männlich	Weiblich
C00 - C97	Bösartige Neubildungen	85 731	49 762	35 969
	darunter			
C16	des Magens	2 661	1 689	972
C17, C18 C19, C20	des Dünndarms/Kolons am Rektosigmoid, Übergang, des Rektums	4 982	2 845	2 137
C23	der Gallenblase	4 452	2 987	1 465
C25	des Pankreas	382	109	273
C32	des Larynx	2 856	1 402	1 454
C33, C34	der Trachea, Bronchien, Lunge	826	741	85
C50	der Brustdrüse [Mamma]	8 823	6 316	2 507
C53	der Cervix uteri	6 423	58	6 365
C56	des Ovars	723	x	723
C61	der Prostata	1 260	x	1 260
C64 - C68	der Harnorgane	5 259	5 259	x
C90 - C95	Leukämien	9 038	6 524	2 514
100 - 199	Krankheiten des Kreislaufsystems	152 354	82 125	70 229
	darunter			
I10	Essentielle (primäre) Hypertonie	10 578	3 199	7 379
I20	Angina pectoris	8 756	5 735	3 021
I21	Akuter Myokardinfarkt	10 008	6 583	3 425
I25	Chronische ischämische Herzkrankheit	7 337	5 515	1 822
I45	Sonstige kardiale Erregungsleitungs- störungen	506	285	221
I49	Sonstige kardiale Arrhythmien	2 986	1 468	1 518
I50	Herzinsuffizienz	29 462	14 509	14 953
I64	Schlaganfall, nicht als Blutung oder Infarkt bezeichnet	374	152	222
I67	Sonstige zerebrovaskuläre Krankheit	1 266	508	758
I70	Atherosklerose	11 350	7 798	3 552
I80	Thrombose, Phlebitis und Thrombophlebitis	1 707	731	976
I83	Varizen der unteren Extremitäten	2 968	1 173	1 795

1) einschließlich Stunden- und Sterbefälle

2) ICD: Internationale statistische Klassifikation der Krankheiten und verwandter Gesundheitsprobleme, 10. Revision

**8. In Sachsen behandelte Patienten 2016 nach der Kreisfreien Stadt und dem Landkreis,
in dem sich der Wohnsitz befindet (Gebietsstand: 1. Januar 2017)**

- Krankenhäuser -

Kreisfreie Stadt Landkreis Land	Fallzahl	
	Insgesamt	je 10 000 Einwohner ¹⁾
Chemnitz, Stadt	58 790	2 375,4
Erzgebirgskreis	94 412	2 729,5
Mittelsachsen	77 020	2 472,7
Vogtlandkreis	61 735	2 664,6
Zwickau	86 300	2 669,2
Dresden, Stadt	102 713	1 882,9
Bautzen	75 229	2 462,6
Görlitz	72 915	2 813,4
Meißen	56 935	2 328,0
Sächsische Schweiz-Osterzgebirge	54 254	2 198,8
Leipzig, Stadt	109 997	1 944,2
Leipzig	65 512	2 535,6
Nordsachsen	51 503	2 603,3
Sachsen	967 315	2 368,9

1) Bevölkerungsfortschreibung auf Basis der Zensusdaten vom 9. Mai 2011

9. In Sachsen behandelte Patienten 2016 nach dem Bundesland, in dem sich der Wohnsitz befindet

- Krankenhäuser -

Land	Insgesamt	Je 10 000 Patienten
Schleswig-Holstein	315	3,1
Hamburg	249	2,4
Niedersachsen	1 306	12,8
Bremen	85	0,8
Nordrhein-Westfalen	1 406	13,7
Hessen	857	8,4
Rheinland-Pfalz	363	3,5
Baden-Württemberg	1 045	10,2
Bayern	4 041	39,5
Saarland	51	0,5
Berlin	1 163	11,4
Brandenburg	13 390	130,9
Mecklenburg-Vorpommern	445	4,4
Sachsen	967 315	9 458,5
Sachsen-Anhalt	15 947	155,9
Thüringen	12 313	120,4
Ausland bzw. Wohnort unbekannt	2 399	23,5
Insgesamt	1 022 690	10 000

10. In Deutschland behandelte Patienten 2016 nach dem Bundesland**Patientenwohnsitz: Sachsen**

- Krankenhäuser -

Behandlungsort	Insgesamt	Je 10 000 Patienten
Schleswig-Holstein	417	4,1
Hamburg	438	4,4
Niedersachsen	874	8,7
Bremen	45	0,4
Nordrhein-Westfalen	1 310	13,0
Hessen	902	9,0
Rheinland-Pfalz	435	4,3
Baden-Württemberg	1 189	11,8
Bayern	5 577	55,4
Saarland	87	0,9
Berlin	3 233	32,1
Brandenburg	5 510	54,8
Mecklenburg-Vorpommern	1 481	14,7
Sachsen	967 315	9 613,2
Sachsen-Anhalt	5 858	58,2
Thüringen	11 568	115,0
Insgesamt	1 006 239	10 000

11. Die 20 häufigsten Diagnosen der stationär behandelten Patienten 2016

11.1. Insgesamt

-Vorsorge- oder Rehabilitationseinrichtungen-

Rang	Pos.-Nr. der ICD ²⁾	Diagnose	Patienten ¹⁾		Durchschnittliche Verweildauer in Tagen
			insgesamt	je 10 000 Einwohner ³⁾	
1	M17	Gonarthrose [Arthrose des Kniegelenkes]	7 551	18,5	21,1
2	M16	Koxarthrose [Arthrose des Hüftgelenkes]	6 936	17,0	20,9
3	I63	Hirnfarkt	6 602	16,2	30,2
4	M54	Rückenschmerzen	4 668	11,4	22,1
5	I21	Akuter Myokardinfarkt	2 820	6,9	20,9
6	F33	Rezidivierende depressive Störung	2 468	6,0	36,7
7	I25	Chronische ischämische Herzkrankheit	2 368	5,8	21,0
8	S72	Fraktur des Femurs	2 362	5,8	22,0
9	C61	Bösartige Neubildung der Prostata	2 318	11,5 ⁴⁾	21,6
10	M51	Sonstige Bandscheibenschäden	2 073	5,1	22,6
11	C50	Bösartige Neubildung der Brustdrüse [Mamma]	2 037	5,0	21,4
12	M48	Sonstige Spondylopathien	1 841	4,5	22,0
13	F32	Depressive Episode	1 751	4,3	35,5
14	M53	Sonstige Krankheiten der Wirbelsäule und des Rückens, andernorts nicht klassifiziert	1 568	3,8	22,8
15	F43	Reaktionen auf schwere Belastungen und Anpassungsstörungen	1 554	3,8	34,7
16	G62	Sonstige Polyneuropathien	1 483	3,6	37,3
17	I35	Nichtrheumatische Aortenklappen- krankheiten	1 415	3,5	20,7
18	Z96	Vorhandensein von anderen funktionellen Implantaten	1 274	3,1	20,9
19	T84	Komplikationen durch orthopädische Endoprothesen, Implantate oder Transplantate	1 240	3,0	20,9
20	I61	Intrazerebrale Blutung	838	2,1	39,1

1) Patienten einschließlich Sterbe- und Stundenfälle

2) ICD: Internationale statistische Klassifikation der Krankheiten und verwandter Gesundheitsprobleme, 10. Revision

3) Bevölkerungsfortschreibung auf Basis der Zensusdaten vom 9. Mai 2011

4) je 10 000 Einwohner männlichen Geschlechts

11. Die 20 häufigsten Diagnosen der stationär behandelten Patienten 2016

11.2. Männliche Patienten

-Vorsorge- oder Rehabilitationseinrichtungen-

Rang	Pos.-Nr. der ICD ²⁾	Diagnose	Patienten ¹⁾		Durchschnittliche Verweildauer in Tagen
			insgesamt	je 10 000 Einwohner ³⁾	
1	I63	Hirnfarkt	3 796	18,9	30,1
2	M17	Gonarthrose [Arthrose des Kniegelenkes]	2 829	14,1	21,2
3	M16	Koxarthrose [Arthrose des Hüftgelenkes]	2 626	13,1	21,1
4	C61	Bösartige Neubildung der Prostata	2 318	11,5	21,6
5	M54	Rückenschmerzen	2 035	10,1	22,4
6	I21	Akuter Myokardinfarkt	1 943	9,7	20,9
7	I25	Chronische ischämische Herzkrankheit	1 859	9,2	21,0
8	M51	Sonstige Bandscheibenschäden	1 082	5,4	22,8
9	G62	Sonstige Polyneuropathien	1 023	5,1	37,2
10	M48	Sonstige Spondylopathien	877	4,4	22,4
11	I35	Nichtrheumatische Aortenklappen- krankheiten	851	4,2	20,7
12	S72	Fraktur des Femurs	782	3,9	22,4
13	F10	Psychische- und Verhaltensstörungen durch Alkohol	617	3,1	73,7
14	F33	Rezidivierende depressive Störung	585	2,9	36,6
15	F32	Depressive Episode	535	2,7	35,6
16	I61	Intrazerebrale Blutung	520	2,6	39,9
17	M53	Sonstige Krankheiten der Wirbelsäule und des Rückens, anderenorts nicht klassifiziert	504	2,5	23,3
18	S06	Intrakranielle Verletzung	491	2,4	35,4
19	T84	Komplikationen durch orthopädische Endoprothesen, Implantate oder Transplantate	473	2,4	20,5
20	Z96	Vorhandensein von anderen funktio- nellen Implantaten	473	2,4	21,3

1) Patienten einschließlich Sterbe- und Stundenfälle

2) ICD: Internationale statistische Klassifikation der Krankheiten und verwandter Gesundheitsprobleme, 10. Revision

3) Bevölkerungsfortschreibung auf Basis der Zensusdaten vom 9. Mai 2011

11. Die 20 häufigsten Diagnosen der stationär behandelten Patienten 2016

11.3. Weibliche Patienten

-Vorsorge- oder Rehabilitationseinrichtungen-

Rang	Pos.-Nr. der ICD ²⁾	Diagnose	Patienten ¹⁾		Durchschnittliche Verweildauer in Tagen
			insgesamt	je 10 000 Einwohner ³⁾	
1	M17	Gonarthrose [Arthrose des Kniegelenkes]	4 722	22,8	21,1
2	M16	Koxarthrose [Arthrose des Hüftgelenkes]	4 310	20,8	20,9
3	I63	Hirnfarkt	2 806	13,6	30,4
4	M54	Rückenschmerzen	2 633	12,7	21,9
5	C50	Bösartige Neubildung der Brustdrüse [Mamma]	2 026	9,8	21,4
6	F33	Rezidivierende depressive Störung	1 883	9,1	36,7
7	S72	Fraktur des Femurs	1 580	7,6	21,7
8	F32	Depressive Episode	1 216	5,9	35,5
9	F43	Reaktionen auf schwere Belastungen und Anpassungsstörungen	1 127	5,4	34,8
10	M53	Sonstige Krankheiten der Wirbelsäule und des Rückens, andernorts nicht klassifiziert	1 064	5,1	22,5
11	M51	Sonstige Bandscheibenschäden	991	4,8	22,4
12	M48	Sonstige Spondylopathien	964	4,7	21,7
13	I21	Akuter Myokardinfarkt	877	4,2	20,8
14	Z96	Vorhandensein von anderen funktion- ellen Implantaten	801	3,9	20,7
15	T84	Komplikationen durch orthopädische Endoprothesen, Implantate oder Transplantate	767	3,7	21,0
16	F48	Andere neurotische Störungen	594	2,9	29,6
17	I35	Nichtrheumatische Aortenklappen- krankheiten	564	2,7	20,6
18	I25	Chronische ischämische Herzkrankheit	509	2,5	20,8
19	F45	Somatoforme Störungen	497	2,4	32,8
20	G62	Sonstige Polyneuropathien	460	2,2	37,5

1) Patienten einschließlich Sterbe- und Stundenfälle

2) ICD: Internationale statistische Klassifikation der Krankheiten und verwandter Gesundheitsprobleme, 10. Revision

3) Bevölkerungsfortschreibung auf Basis der Zensusdaten vom 9. Mai 2011

12. Stationär behandelte Patienten (einschließlich Sterbe- und Stundenfälle) 2016 nach Diagnosekapitel und Alter

12.1. Insgesamt

-Vorsorge- oder Rehabilitationseinrichtungen-

Pos.-Nr. der ICD ¹⁾	Diagnosekapitel	Insgesamt	Davon im Alter von ...		
			0 - 1	1 - 5	5 - 15
A00 - B99	Bestimmte infektiöse und parasitäre Krankheiten	472	-	-	1
C00 - D48	Neubildungen	11 631	-	3	15
D50 - D90	Krankheiten des Blutes und der blutbildenden Organe sowie bestimmte Störungen mit Beteiligung des Immunsystems	40	-	-	2
E00 - E90	Endokrine, Ernährungs- und Stoffwechselerkrankungen	1 365	1	6	229
F00 - F99	Psychische und Verhaltensstörungen	10 991	7	118	720
G00 - G99	Krankheiten des Nervensystems	4 811	11	85	208
H00 - H59	Krankheiten des Auges und der Augen- anhangsgebilde	9	-	-	-
H60 - H95	Krankheiten des Ohres und des Warzenfortsatzes	107	-	-	-
I00 - I99	Krankheiten des Kreislaufsystems	17 956	-	10	8
J00 - J99	Krankheiten des Atmungssystems	1 178	6	1	7
K00 - K93	Krankheiten des Verdauungssystems	974	-	1	7
L00 - L99	Krankheiten der Haut und der Unterhaut	323	-	-	-
M00 - M99	Krankheiten des Muskel-Skelett-Systems und des Bindegewebes	29 724	-	-	35
N00 - N99	Krankheiten des Urogenitalsystems	343	-	-	7
O00 - O99	Schwangerschaft, Geburt und Wochenbett	1	-	-	-
P00 - P96	Bestimmte Zustände, die ihren Ursprung in der Perinatalperiode haben	23	22	-	-
Q00 - Q99	Angeborene Fehlbildungen, Deformitäten und Chromosomenanomalien	213	6	24	41
R00 - R99	Symptome und abnorme klinische und Laborbefunde, die anderenorts nicht klassifiziert sind	572	21	7	5
S00 - T98	Verletzungen, Vergiftungen und bestimmte andere Folgen äußerer Ursachen	6 940	5	9	38
U00 - U99	Schlüsselnummern für besondere Zwecke	6	-	-	-
Z00 - Z99	Faktoren, die den Gesundheitszustand be- einflussen und zur Inanspruchnahme des Gesundheitswesens führen	2 862	5	-	-
Insgesamt		90 541	84	264	1 323

1) ICD: Internationale statistische Klassifikation der Krankheiten und verwandter Gesundheitsprobleme, 10. Revision

bis unter ... Jahren								Pos.-Nr. der ICD ¹⁾
15 - 25	25 - 35	35 - 45	45 - 55	55 - 65	65 - 75	75 - 85	85 u. älter	
2	4	12	32	161	137	110	13	A00 - B99
27	144	318	1 600	3 167	3 642	2 516	199	C00 - D48
1	2	4	6	11	8	2	4	D50 - D90
87	72	131	248	316	159	105	11	E00 - E90
372	975	1 543	3 389	2 932	590	314	31	F00 - F99
121	220	286	682	1 032	1 100	976	90	G00 - G99
-	-	-	2	-	3	2	2	H00 - H59
-	5	13	40	33	8	8	-	H60 - H95
29	177	454	1 948	4 126	4 606	5 536	1 062	I00 - I99
4	4	13	59	201	344	455	84	J00 - J99
22	85	117	259	259	97	108	19	K00 - K93
14	38	41	93	118	10	8	1	L00 - L99
81	525	1 179	4 940	8 590	6 620	6 914	840	M00 - M99
1	14	21	93	96	56	52	3	N00 - N99
-	1	-	-	-	-	-	-	O00 - O99
1	-	-	-	-	-	-	-	P00 - P96
27	15	18	25	28	15	14	-	Q00 - Q99
9	55	25	48	63	136	175	28	R00 - R99
119	195	260	655	1 251	1 441	2 208	759	S00 - T98
-	-	-	-	-	1	3	2	U00 - U99
19	50	95	371	731	781	736	74	Z00 - Z99
936	2 581	4 530	14 490	23 115	19 754	20 242	3 222	Insgesamt

12. Stationär behandelte Patienten (einschließlich Sterbe- und Stundenfälle) 2016 nach Diagnosekapitel und Alter

12.2. Männliche Patienten

-Vorsorge- oder Rehabilitationseinrichtungen-

Pos.-Nr. der ICD ¹⁾	Diagnosekapitel	Insgesamt	Davon im Alter von ...		
			0 - 1	1 - 5	5 - 15
A00 - B99	Bestimmte infektiöse und parasitäre Krankheiten	214	-	-	1
C00 - D48	Neubildungen	6 092	-	2	12
D50 - D90	Krankheiten des Blutes und der blutbildenden Organe sowie bestimmte Störungen mit Beteiligung des Immunsystems	18	-	-	1
E00 - E90	Endokrine, Ernährungs- und Stoffwechselerkrankheiten	768	1	3	118
F00 - F99	Psychische und Verhaltensstörungen	3 985	4	68	423
G00 - G99	Krankheiten des Nervensystems	2 775	6	49	116
H00 - H59	Krankheiten des Auges und der Augen- anhangsgebilde	4	-	-	-
H60 - H95	Krankheiten des Ohres und des Warzenfortsatzes	65	-	-	-
I00 - I99	Krankheiten des Kreislaufsystems	11 220	-	7	2
J00 - J99	Krankheiten des Atmungssystems	1 016	3	-	2
K00 - K93	Krankheiten des Verdauungssystems	509	-	1	5
L00 - L99	Krankheiten der Haut und der Unterhaut	160	-	-	-
M00 - M99	Krankheiten des Muskel-Skelett-Systems und des Bindegewebes	12 192	-	-	21
N00 - N99	Krankheiten des Urogenitalsystems	120	-	-	3
O00 - O99	Schwangerschaft, Geburt und Wochenbett	x	x	x	x
P00 - P96	Bestimmte Zustände, die ihren Ursprung in der Perinatalperiode haben	9	9	-	-
Q00 - Q99	Angeborene Fehlbildungen, Deformitäten und Chromosomenanomalien	105	5	13	19
R00 - R99	Symptome und abnorme klinische und Laborbefunde, die anderenorts nicht klassifiziert sind	257	14	3	1
S00 - T98	Verletzungen, Vergiftungen und bestimmte andere Folgen äußerer Ursachen	2 986	2	5	20
U00 - U99	Schlüsselnummern für besondere Zwecke	3	-	-	-
Z00 - Z99	Faktoren, die den Gesundheitszustand be- einflussen und zur Inanspruchnahme des Gesundheitswesens führen	1 385	1	-	-
Insgesamt		43 883	45	151	744

1) ICD: Internationale statistische Klassifikation der Krankheiten und verwandter Gesundheitsprobleme, 10. Revision

bis unter ... Jahren								Pos.-Nr. der ICD ¹⁾
15 - 25	25 - 35	35 - 45	45 - 55	55 - 65	65 - 75	75 - 85	85 u. älter	
2	3	9	23	70	57	44	5	A00 - B99
17	64	117	592	1 692	2 155	1 339	102	C00 - D48
-	2	-	4	7	3	1	-	D50 - D90
38	29	81	155	202	78	60	3	E00 - E90
149	459	616	1 148	921	111	75	11	F00 - F99
68	106	167	369	624	661	562	47	G00 - G99
-	-	-	1	-	1	1	1	H00 - H59
-	1	7	29	21	2	5	-	H60 - H95
20	98	297	1 408	3 039	2 957	2 986	406	I00 - I99
3	2	8	49	161	309	405	74	J00 - J99
11	31	65	146	147	56	41	6	K00 - K93
5	17	18	45	64	7	4	-	L00 - L99
38	264	584	2 247	4 033	2 497	2 265	243	M00 - M99
-	5	8	22	36	22	23	1	N00 - N99
x	x	x	x	x	x	x	-	O00 - O99
-	-	-	-	-	-	-	-	P00 - P96
12	7	10	14	12	7	6	-	Q00 - Q99
7	47	14	23	29	53	55	11	R00 - R99
82	143	173	414	718	582	659	188	S00 - T98
-	-	-	-	-	1	2	-	U00 - U99
6	23	55	196	408	372	299	25	Z00 - Z99
458	1 301	2 229	6 885	12 184	9 931	8 832	1 123	Insgesamt

12. Stationär behandelte Patienten (einschließlich Sterbe- und Stundenfälle) 2016 nach Diagnosekapitel und Alter

12.3. Weibliche Patienten

-Vorsorge- oder Rehabilitationseinrichtungen-

Pos.-Nr. der ICD ¹⁾	Diagnosekapitel	Insgesamt	Davon im Alter von ...		
			0 - 1	1 - 5	5 - 15
A00 - B99	Bestimmte infektiöse und parasitäre Krankheiten	258	-	-	-
C00 - D48	Neubildungen	5 539	-	1	3
D50 - D90	Krankheiten des Blutes und der blutbildenden Organe sowie bestimmte Störungen mit Beteiligung des Immunsystems	22	-	-	1
E00 - E90	Endokrine, Ernährungs- und Stoffwechselerkrankheiten	597	-	3	111
F00 - F99	Psychische und Verhaltensstörungen	7 006	3	50	297
G00 - G99	Krankheiten des Nervensystems	2 036	5	36	92
H00 - H59	Krankheiten des Auges und der Augenanhangsgebilde	5	-	-	-
H60 - H95	Krankheiten des Ohres und des Warzenfortsatzes	42	-	-	-
I00 - I99	Krankheiten des Kreislaufsystems	6 736	-	3	6
J00 - J99	Krankheiten des Atmungssystems	162	3	1	5
K00 - K93	Krankheiten des Verdauungssystems	465	-	-	2
L00 - L99	Krankheiten der Haut und der Unterhaut	163	-	-	-
M00 - M99	Krankheiten des Muskel-Skelett-Systems und des Bindegewebes	17 532	-	-	14
N00 - N99	Krankheiten des Urogenitalsystems	223	-	-	4
O00 - O99	Schwangerschaft, Geburt und Wochenbett	1	-	-	-
P00 - P96	Bestimmte Zustände, die ihren Ursprung in der Perinatalperiode haben	14	13	-	-
Q00 - Q99	Angeborene Fehlbildungen, Deformitäten und Chromosomenanomalien	108	1	11	22
R00 - R99	Symptome und abnorme klinische und Laborbefunde, die anderenorts nicht klassifiziert sind	315	7	4	4
S00 - T98	Verletzungen, Vergiftungen und bestimmte andere Folgen äußerer Ursachen	3 954	3	4	18
U00 - U99	Schlüsselnummern für besondere Zwecke	3	-	-	-
Z00 - Z99	Faktoren, die den Gesundheitszustand beeinflussen und zur Inanspruchnahme des Gesundheitswesens führen	1 477	4	-	-
Insgesamt		46 658	39	113	579

1) ICD: Internationale statistische Klassifikation der Krankheiten und verwandter Gesundheitsprobleme, 10. Revision

bis unter ... Jahren								Pos.-Nr. der ICD ¹⁾
15 - 25	25 - 35	35 - 45	45 - 55	55 - 65	65 - 75	75 - 85	85 u. älter	
-	1	3	9	91	80	66	8	A00 - B99
10	80	201	1 008	1 475	1 487	1 177	97	C00 - D48
1	-	4	2	4	5	1	4	D50 - D90
49	43	50	93	114	81	45	8	E00 - E90
223	516	927	2 241	2 011	479	239	20	F00 - F99
53	114	119	313	408	439	414	43	G00 - G99
-	-	-	1	-	2	1	1	H00 - H59
-	4	6	11	12	6	3	-	H60 - H95
9	79	157	540	1 087	1 649	2 550	656	I00 - I99
1	2	5	10	40	35	50	10	J00 - J99
11	54	52	113	112	41	67	13	K00 - K93
9	21	23	48	54	3	4	1	L00 - L99
43	261	595	2 693	4 557	4 123	4 649	597	M00 - M99
1	9	13	71	60	34	29	2	N00 - N99
-	1	-	-	-	-	-	-	O00 - O99
1	-	-	-	-	-	-	-	P00 - P96
15	8	8	11	16	8	8	-	Q00 - Q99
2	8	11	25	34	83	120	17	R00 - R99
37	52	87	241	533	859	1 549	571	S00 - T98
-	-	-	-	-	-	1	2	U00 - U99
13	27	40	175	323	409	437	49	Z00 - Z99
478	1 280	2 301	7 605	10 931	9 823	11 410	2 099	Insgesamt

12. Stationär behandelte Patienten (einschließlich Sterbe- und Stundenfälle) 2016 nach Diagnosekapitel und Alter

12.4. Insgesamt je 10 000 Einwohner¹⁾

-Vorsorge- oder Rehabilitationseinrichtungen-

Pos.-Nr. der ICD ²⁾	Diagnosekapitel	Insgesamt	Davon im Alter von ...		
			0 - 1	1 - 5	5 - 15
A00 - B99	Bestimmte infektiöse und parasitäre Krankheiten	1,2	-	-	0,0
C00 - D48	Neubildungen	28,5	-	0,2	0,4
D50 - D90	Krankheiten des Blutes und der blutbildenden Organe sowie bestimmte Störungen mit Beteiligung des Immunsystems	0,1	-	-	0,1
E00 - E90	Endokrine, Ernährungs- und Stoffwechselerkrankungen	3,3	0,3	0,4	6,8
F00 - F99	Psychische und Verhaltensstörungen	26,9	1,9	8,1	21,2
G00 - G99	Krankheiten des Nervensystems	11,8	2,9	5,8	6,1
H00 - H59	Krankheiten des Auges und der Augen- anhangsgebilde	0,0	-	-	-
H60 - H95	Krankheiten des Ohres und des Warzenfortsatzes	0,3	-	-	-
I00 - I99	Krankheiten des Kreislaufsystems	44,0	-	0,7	0,2
J00 - J99	Krankheiten des Atmungssystems	2,9	1,6	0,1	0,2
K00 - K93	Krankheiten des Verdauungssystems	2,4	-	0,1	0,2
L00 - L99	Krankheiten der Haut und der Unterhaut	0,8	-	-	-
M00 - M99	Krankheiten des Muskel-Skelett-Systems und des Bindegewebes	72,8	-	-	1,0
N00 - N99	Krankheiten des Urogenitalsystems	0,8	-	-	0,2
O00 - O99	Schwangerschaft, Geburt und Wochenbett ³⁾	0,0	-	-	-
P00 - P96	Bestimmte Zustände, die ihren Ursprung in der Perinatalperiode haben	0,1	5,9	-	-
Q00 - Q99	Angeborene Fehlbildungen, Deformitäten und Chromosomenanomalien	0,5	1,6	1,6	1,2
R00 - R99	Symptome und abnorme klinische und Laborbefunde, die anderenorts nicht klassifiziert sind	1,4	5,6	0,5	0,1
S00 - T98	Verletzungen, Vergiftungen und bestimmte andere Folgen äußerer Ursachen	17,0	1,3	0,6	1,1
U00 - U99	Schlüsselnummern für besondere Zwecke	0,0	-	-	-
Z00 - Z99	Faktoren, die den Gesundheitszustand be- einflussen und zur Inanspruchnahme des Gesundheitswesens führen	7,0	1,3	-	-
Insgesamt		221,7	22,5	18,0	39,0

1) Bevölkerungsfortschreibung auf Basis der Zensusdaten vom 9. Mai 2011

2) ICD: Internationale statistische Klassifikation der Krankheiten und verwandter Gesundheitsprobleme, 10. Revision

3) je 10 000 Einwohner weiblichen Geschlechts

bis unter ... Jahren								Pos.-Nr. der ICD ¹⁾
15 - 25	25 - 35	35 - 45	45 - 55	55 - 65	65 - 75	75 - 85	85 u. älter	
0,1	0,1	0,3	0,5	2,7	2,9	2,6	0,9	A00 - B99
0,9	2,7	6,7	26,4	52,4	76,9	59,7	14,4	C00 - D48
0,0	0,0	0,1	0,1	0,2	0,2	0,0	0,3	D50 - D90
2,8	1,4	2,8	4,1	5,2	3,4	2,5	0,8	E00 - E90
11,9	18,4	32,5	56,0	48,5	12,5	7,4	2,2	F00 - F99
3,9	4,2	6,0	11,3	17,1	23,2	23,1	6,5	G00 - G99
-	-	-	0,0	-	0,1	0,0	0,1	H00 - H59
-	0,1	0,3	0,7	0,5	0,2	0,2	-	H60 - H95
0,9	3,3	9,6	32,2	68,2	97,3	131,3	76,7	I00 - I99
0,1	0,1	0,3	1,0	3,3	7,3	10,8	6,1	J00 - J99
0,7	1,6	2,5	4,3	4,3	2,0	2,6	1,4	K00 - K93
0,4	0,7	0,9	1,5	2,0	0,2	0,2	0,1	L00 - L99
2,6	9,9	24,8	81,6	142,0	139,8	163,9	60,6	M00 - M99
0,0	0,3	0,4	1,5	1,6	1,2	1,2	0,2	N00 - N99
-	0,0	-	-	-	-	-	-	O00 - O99
0,0	-	-	-	-	-	-	-	P00 - P96
0,9	0,3	0,4	0,4	0,5	0,3	0,3	-	Q00 - Q99
0,3	1,0	0,5	0,8	1,0	2,9	4,1	2,0	R00 - R99
3,8	3,7	5,5	10,8	20,7	30,4	52,4	54,8	S00 - T98
-	-	-	-	-	0,0	0,1	0,1	U00 - U99
0,6	0,9	2,0	6,1	12,1	16,5	17,5	5,3	Z00 - Z99
30,0	48,7	95,4	239,4	382,2	417,1	479,9	232,6	Insgesamt

12. Stationär behandelte Patienten (einschließlich Sterbe- und Stundenfälle) 2016 nach Diagnosekapitel und Alter

12.5. Männliche Patienten je 10 000 Einwohner¹⁾

-Vorsorge- oder Rehabilitationseinrichtungen-

Pos.-Nr. der ICD ²⁾	Diagnosekapitel	Insgesamt	Davon im Alter von ...		
			0 - 1	1 - 5	5 - 15
A00 - B99	Bestimmte infektiöse und parasitäre Krankheiten	1,1	-	-	0,1
C00 - D48	Neubildungen	30,3	-	0,3	0,7
D50 - D90	Krankheiten des Blutes und der blutbildenden Organe sowie bestimmte Störungen mit Beteiligung des Immunsystems	0,1	-	-	0,1
E00 - E90	Endokrine, Ernährungs- und Stoffwechselerkrankungen	3,8	0,5	0,4	6,8
F00 - F99	Psychische und Verhaltensstörungen	19,8	2,1	9,0	24,3
G00 - G99	Krankheiten des Nervensystems	13,8	3,1	6,5	6,7
H00 - H59	Krankheiten des Auges und der Augen- anhangsgebilde	0,0	-	-	-
H60 - H95	Krankheiten des Ohres und des Warzenfortsatzes	0,3	-	-	-
I00 - I99	Krankheiten des Kreislaufsystems	55,8	-	0,9	0,1
J00 - J99	Krankheiten des Atmungssystems	5,1	1,6	-	0,1
K00 - K93	Krankheiten des Verdauungssystems	2,5	-	0,1	0,3
L00 - L99	Krankheiten der Haut und der Unterhaut	0,8	-	-	-
M00 - M99	Krankheiten des Muskel-Skelett-Systems und des Bindegewebes	60,6	-	-	1,2
N00 - N99	Krankheiten des Urogenitalsystems	0,6	-	-	0,2
O00 - O99	Schwangerschaft, Geburt und Wochenbett	x	x	x	x
P00 - P96	Bestimmte Zustände, die ihren Ursprung in der Perinatalperiode haben	0,0	4,7	-	-
Q00 - Q99	Angeborene Fehlbildungen, Deformitäten und Chromosomenanomalien	0,5	2,6	1,7	1,1
R00 - R99	Symptome und abnorme klinische und Laborbefunde, die anderenorts nicht klassifiziert sind	1,3	7,3	0,4	0,1
S00 - T98	Verletzungen, Vergiftungen und bestimmte andere Folgen äußerer Ursachen	14,8	1,0	0,7	1,2
U00 - U99	Schlüsselnummern für besondere Zwecke	0,0	-	-	-
Z00 - Z99	Faktoren, die den Gesundheitszustand be- einflussen und zur Inanspruchnahme des Gesundheitswesens führen	6,9	0,5	-	-
Insgesamt		218,2	23,4	20,0	42,8

1) Bevölkerungsfortschreibung auf Basis der Zensusdaten vom 9. Mai 2011

2) ICD: Internationale statistische Klassifikation der Krankheiten und verwandter Gesundheitsprobleme, 10. Revision

bis unter ... Jahren								Pos.-Nr. der ICD ¹⁾
15 - 25	25 - 35	35 - 45	45 - 55	55 - 65	65 - 75	75 - 85	85 u. älter	
0,1	0,1	0,4	0,7	2,4	2,6	2,5	1,3	A00 - B99
1,0	2,3	4,6	19,0	57,0	98,3	75,7	25,6	C00 - D48
-	0,1	-	0,1	0,2	0,1	0,1	-	D50 - D90
2,3	1,0	3,2	5,0	6,8	3,6	3,4	0,8	E00 - E90
9,1	16,3	24,4	36,8	31,0	5,1	4,2	2,8	F00 - F99
4,1	3,8	6,6	11,8	21,0	30,1	31,8	11,8	G00 - G99
-	-	-	0,0	-	0,0	0,1	0,3	H00 - H59
-	0,0	0,3	0,9	0,7	0,1	0,3	-	H60 - H95
1,2	3,5	11,8	45,2	102,3	134,8	168,8	102,0	I00 - I99
0,2	0,1	0,3	1,6	5,4	14,1	22,9	18,6	J00 - J99
0,7	1,1	2,6	4,7	4,9	2,6	2,3	1,5	K00 - K93
0,3	0,6	0,7	1,4	2,2	0,3	0,2	-	L00 - L99
2,3	9,4	23,1	72,1	135,7	113,9	128,1	61,0	M00 - M99
-	0,2	0,3	0,7	1,2	1,0	1,3	0,3	N00 - N99
x	x	x	x	x	x	x	x	O00 - O99
-	-	-	-	-	-	-	-	P00 - P96
0,7	0,2	0,4	0,4	0,4	0,3	0,3	-	Q00 - Q99
0,4	1,7	0,6	0,7	1,0	2,4	3,1	2,8	R00 - R99
5,0	5,1	6,8	13,3	24,2	26,5	37,3	47,2	S00 - T98
-	-	-	-	-	0,0	0,1	-	U00 - U99
0,4	0,8	2,2	6,3	13,7	17,0	16,9	6,3	Z00 - Z99
27,9	46,3	88,2	221,0	410,1	452,8	499,4	282,1	Insgesamt

12. Stationär behandelte Patienten (einschließlich Sterbe- und Stundenfälle) 2016 nach Diagnosekapitel und Alter

12.6. Weibliche Patienten je 10 000 Einwohner¹⁾

-Vorsorge- oder Rehabilitationseinrichtungen-

Pos.-Nr. der ICD ²⁾	Diagnosekapitel	Insgesamt	Davon im Alter von ...		
			0 - 1	1 - 5	5 - 15
A00 - B99	Bestimmte infektiöse und parasitäre Krankheiten	1,2	-	-	-
C00 - D48	Neubildungen	26,7	-	0,1	0,2
D50 - D90	Krankheiten des Blutes und der blutbildenden Organe sowie bestimmte Störungen mit Beteiligung des Immunsystems	0,1	-	-	0,1
E00 - E90	Endokrine, Ernährungs- und Stoffwechselerkrankungen	2,9	-	0,4	6,7
F00 - F99	Psychische und Verhaltensstörungen	33,8	1,7	7,0	18,0
G00 - G99	Krankheiten des Nervensystems	9,8	2,8	5,1	5,6
H00 - H59	Krankheiten des Auges und der Augenanhangsgebilde	0,0	-	-	-
H60 - H95	Krankheiten des Ohres und des Warzenfortsatzes	0,2	-	-	-
I00 - I99	Krankheiten des Kreislaufsystems	32,5	-	0,4	0,4
J00 - J99	Krankheiten des Atmungssystems	0,8	1,7	0,1	0,3
K00 - K93	Krankheiten des Verdauungssystems	2,2	-	-	0,1
L00 - L99	Krankheiten der Haut und der Unterhaut	0,8	-	-	-
M00 - M99	Krankheiten des Muskel-Skelett-Systems und des Bindegewebes	84,6	-	-	0,8
N00 - N99	Krankheiten des Urogenitalsystems	1,1	-	-	0,2
O00 - O99	Schwangerschaft, Geburt und Wochenbett	0,0	-	-	-
P00 - P96	Bestimmte Zustände, die ihren Ursprung in der Perinatalperiode haben	0,1	7,2	-	-
Q00 - Q99	Angeborene Fehlbildungen, Deformitäten und Chromosomenanomalien	0,5	0,6	1,5	1,3
R00 - R99	Symptome und abnorme klinische und Laborbefunde, die anderenorts nicht klassifiziert sind	1,5	3,9	0,6	0,2
S00 - T98	Verletzungen, Vergiftungen und bestimmte andere Folgen äußerer Ursachen	19,1	1,7	0,6	1,1
U00 - U99	Schlüsselnummern für besondere Zwecke	0,0	-	-	-
Z00 - Z99	Faktoren, die den Gesundheitszustand beeinflussen und zur Inanspruchnahme des Gesundheitswesens führen	7,1	2,2	-	-
Insgesamt		225,1	21,5	15,9	35,0

1) Bevölkerungsfortschreibung auf Basis der Zensusdaten vom 9. Mai 2011

1) ICD: Internationale statistische Klassifikation der Krankheiten und verwandter Gesundheitsprobleme, 10. Revision

bis unter ... Jahren								Pos.-Nr. der ICD ¹⁾
15 - 25	25 - 35	35 - 45	45 - 55	55 - 65	65 - 75	75 - 85	85 u. älter	
-	0,0	0,1	0,3	3,0	3,1	2,7	0,8	A00 - B99
0,7	3,2	9,1	34,3	47,9	58,5	48,1	9,8	C00 - D48
0,1	-	0,2	0,1	0,1	0,2	0,0	0,4	D50 - D90
3,3	1,7	2,3	3,2	3,7	3,2	1,8	0,8	E00 - E90
15,0	20,8	41,8	76,3	65,4	18,8	9,8	2,0	F00 - F99
3,6	4,6	5,4	10,7	13,3	17,3	16,9	4,4	G00 - G99
-	-	-	0,0	-	0,1	0,0	0,1	H00 - H59
-	0,2	0,3	0,4	0,4	0,2	0,1	-	H60 - H95
0,6	3,2	7,1	18,4	35,3	64,9	104,1	66,5	I00 - I99
0,1	0,1	0,2	0,3	1,3	1,4	2,0	1,0	J00 - J99
0,7	2,2	2,3	3,8	3,6	1,6	2,7	1,3	K00 - K93
0,6	0,8	1,0	1,6	1,8	0,1	0,2	0,1	L00 - L99
2,9	10,5	26,8	91,7	148,1	162,2	189,8	60,5	M00 - M99
0,1	0,4	0,6	2,4	2,0	1,3	1,2	0,2	N00 - N99
-	0,0	-	-	-	-	-	-	O00 - O99
0,1	-	-	-	-	-	-	-	P00 - P96
1,0	0,3	0,4	0,4	0,5	0,3	0,3	-	Q00 - Q99
0,1	0,3	0,5	0,9	1,1	3,3	4,9	1,7	R00 - R99
2,5	2,1	3,9	8,2	17,3	33,8	63,3	57,9	S00 - T98
-	-	-	-	-	-	0,0	0,2	U00 - U99
0,9	1,1	1,8	6,0	10,5	16,1	17,8	5,0	Z00 - Z99
32,2	51,5	103,7	259,0	355,3	386,4	465,9	212,7	Insgesamt

**13. Stationär behandelte Patienten¹⁾ 2016 nach ausgewählten Diagnosekapiteln,
Diagnosegruppen und Geschlecht**
-Vorsorge- oder Rehabilitationseinrichtungen-

Pos.-Nr. der ICD ²⁾	Diagnose	Insgesamt	Männlich	Weiblich
A00 - B99	Bestimmte infektiöse und parasitäre Krankheiten	472	214	258
C00 - C97	Bösartige Neubildungen	10 711	5 835	4 876
C15 - C26	der Verdauungsorgane	1 991	1 152	839
C30 - C39	der Atmungs- und sonstiger intrathorakaler Organe	649	471	178
C50	der Brustdrüse [Mamma]	2 037	11	2 026
C51 - C68	der Harn- und Geschlechtsorgane	4 335	3 283	1 052
C81 - C96	des lymphatischen und blutbildenden Gewebes	585	295	290
D10 - D36	Gutartige Neubildungen	574	179	395
E00 - E90	Endokrine, Ernährungs- und Stoffwechselkrankheiten	1 365	768	597
E10 - E14	Diabetes mellitus	727	457	270
F00 - F99	Psychische und Verhaltensstörungen	10 991	3 985	7 006
G00 - G99	Krankheiten des Nervensystems	4 811	2 775	2 036
I00 - I99	Krankheiten des Kreislaufsystems	17 956	11 220	6 736
I10 - I15	Hypertonie (Hochdruckkrankheit)	437	196	241
I20 - I25	Ischämische Herzkrankheit	5 332	3 912	1 420
I21	Akuter Myokardinfarkt	2 820	1 943	877
I30 - I52	Sonstige Formen der Herzkrankheit	2 560	1 582	978
I60 - I69	Zerebrovaskuläre Krankheiten	8 469	4 867	3 602
K00 - K93	Krankheiten des Verdauungssystems	974	509	465
M00 - M99	Krankheiten des Muskel-Skelett-Systems und des Bindegewebes	29 724	12 192	17 532
M15 - M19	Arthrosen	14 952	5 617	9 335
M40 - M54	Krankheiten der Wirbelsäule und des Rückens	12 253	5 493	6 760
S00 - T98	Verletzungen, Vergiftungen und bestimmte andere Folgen äußerer Ursachen	6 940	2 986	3 954
S00 - T14	Verletzungen	5 418	2 345	3 073
	Zusammen	84 518	40 663	43 855

1) einschließlich Stunden- und Sterbefälle

2) ICD: Internationale statistische Klassifikation der Krankheiten und verwandter Gesundheitsprobleme, 10. Revision

14. Stationär behandelte Patienten¹⁾ 2016 nach Alter und Geschlecht

-Vorsorge- oder Rehabilitationseinrichtungen-

Alter von ... bis unter ... Jahren	Insgesamt	Davon	
		männlich	weiblich
Anzahl			
unter 1	84	45	39
1 - 5	264	151	113
5 - 15	1 323	744	579
15 - 25	936	458	478
25 - 35	2 581	1 301	1 280
35 - 45	4 530	2 229	2 301
45 - 55	14 490	6 885	7 605
55 - 65	23 115	12 184	10 931
65 - 75	19 754	9 931	9 823
75 - 85	20 242	8 832	11 410
85 und mehr	3 222	1 123	2 099
Insgesamt	90 541	43 883	46 658

je 10 000 Einwohner²⁾

unter 1	22,5	23,4	21,5
1 - 5	18,0	20,0	15,9
5 - 15	39,0	42,8	35,0
15 - 25	30,0	27,9	32,2
25 - 35	48,7	46,3	51,5
35 - 45	95,4	88,2	103,7
45 - 55	239,4	221,0	259,0
55 - 65	382,2	410,1	355,3
65 - 75	417,1	452,8	386,4
75 - 85	479,9	499,4	465,9
85 und mehr	232,6	282,1	212,7
Insgesamt	221,7	218,2	225,1

1) einschließlich Stunden- und Sterbefälle

2) Bevölkerungsfortschreibung auf Basis der Zensusdaten vom 9. Mai 2011

15. Stationär behandelte Patienten¹⁾ 2016 nach speziellen Diagnosen und Geschlecht
 -Vorsorge- oder Rehabilitationseinrichtungen-

Pos.-Nr. der ICD ²⁾	Diagnose	Insgesamt	Männlich	Weiblich
C00 - C97	Bösartige Neubildungen	10 711	5 835	4 876
	darunter			
C16	des Magens	266	159	107
C17, C18	des Dünndarms/Kolons	749	402	347
C19, C20	am Rektosigmoid, Übergang, des Rektums	499	310	189
C23	der Gallenblase	27	6	21
C25	des Pankreas	176	89	87
C32	des Larynx	60	55	5
C33, C34	der Trachea, Bronchien, Lunge	559	396	163
C50	der Brustdrüse [Mamma]	2 037	11	2 026
C53	der Cervix uteri	72	x	72
C56	des Ovars	171	x	171
C61	der Prostata	2 318	2 318	x
C64 - C68	der Harnorgane	1 378	900	478
C90 - C95	Leukämien	255	139	116
I00 - I99	Krankheiten des Kreislaufsystems	17 956	11 220	6 736
	darunter			
I10	Essentielle (primäre) Hypertonie	379	164	215
I20	Angina pectoris	133	102	31
I21	Akuter Myokardinfarkt	2 820	1 943	877
I25	Chronische ischämische Herzkrankheit	2 368	1 859	509
I26	Lungenembolie	483	204	279
I35	Nichtreumatische Aortenklappenkrankheiten	1 415	851	564
I50	Herzinsuffizienz	168	109	59
I61	Intrazerebrale Blutung	838	520	318
I63	Hirninfarkt	6 602	3 796	2 806
I70	Atherosklerose	272	205	67

1) einschließlich Stunden- und Sterbefälle

2) ICD: Internationale statistische Klassifikation der Krankheiten und verwandter Gesundheitsprobleme, 10. Revision

**16. In Sachsen behandelte Patienten 2016 nach der Kreisfreien Stadt und dem Landkreis,
in dem sich der Wohnsitz befindet (Gebietsstand: 1. Januar 2017)**

-Vorsorge- oder Rehabilitationseinrichtungen-

Kreisfreie Stadt Landkreis Land	Fallzahl	
	Insgesamt	je 10 000 Einwohner ¹⁾
Chemnitz, Stadt	3 216	129,9
Erzgebirgskreis	5 297	153,1
Mittelsachsen	4 716	151,4
Vogtlandkreis	4 166	179,8
Zwickau	4 962	153,5
Dresden, Stadt	6 917	126,8
Bautzen	4 772	156,2
Görlitz	4 054	156,4
Meißen	3 989	163,1
Sächsische Schweiz-Osterzgebirge	4 444	180,1
Leipzig, Stadt	5 678	100,4
Leipzig	4 148	160,5
Nordsachsen	2 951	149,2
Sachsen	59 310	145,2

1) Bevölkerungsfortschreibung auf Basis der Zensusdaten vom 9. Mai 2011

17. In Sachsen behandelte Patienten 2016 nach dem Bundesland, in dem sich der Wohnsitz befindet

-Vorsorge- oder Rehabilitationseinrichtungen-

Land	Insgesamt	Je 10 000 Patienten
Schleswig-Holstein	326	36,0
Hamburg	147	16,2
Niedersachsen	1 054	116,4
Bremen	54	6,0
Nordrhein-Westfalen	1 322	146,0
Hessen	548	60,5
Rheinland-Pfalz	267	29,5
Baden-Württemberg	672	74,2
Bayern	4 448	491,3
Saarland	56	6,2
Berlin	2 256	249,2
Brandenburg	4 997	551,9
Mecklenburg-Vorpommern	563	62,2
Sachsen	59 310	6 550,6
Sachsen-Anhalt	8 254	911,6
Thüringen	6 171	681,6
Ausland bzw. Wohnort unbekannt	96	10,6
Insgesamt	90 541	10 000

18. In Deutschland behandelte Patienten 2016 nach dem Bundesland
Patientenwohnsitz: Sachsen
 - Vorsorge- oder Rehabilitationseinrichtungen -

Land	Insgesamt	Je 10 000 Patienten
Schleswig-Holstein	2 759	281,5
Hamburg	-	-
Niedersachsen	2 108	215,0
Bremen	1	0,1
Nordrhein-Westfalen	533	54,4
Hessen	1 620	165,3
Rheinland-Pfalz	240	24,5
Baden-Württemberg	1 592	162,4
Bayern	2 998	305,8
Saarland	35	3,6
Berlin	10	1,0
Brandenburg	2 533	258,4
Mecklenburg-Vorpommern	14 010	1 429,2
Sachsen	59 310	6 050,4
Sachsen-Anhalt	4 335	442,2
Thüringen	5 942	606,2
Insgesamt	98 026	10 000

Herausgeber, Redaktion, Gestaltung, Satz

Statistisches Landesamt des Freistaates Sachsen
Macherstraße 63, 01917 Kamenz
Telefon +49 3578 33-1913
Telefax +49 3578 33-1921
E-Mail info@statistik.sachsen.de

Druck

Diese Veröffentlichung steht ausschließlich in elektronischer Form bereit.

Redaktionsschluss

Mai 2018

Bezug

Download im Internet kostenfrei unter
www.statistik.sachsen.de

Erscheinungsfolge

jährlich

Copyright

Statistisches Landesamt des Freistaates Sachsen, Kamenz 2018
Vervielfältigung und Verbreitung, auch auszugsweise, mit Quellenangabe gestattet.

ISSN 2195-3031