

Statistischer Bericht



Korrekturausgabe

Deutscher Bundestag Strukturdaten nach Bundestagswahlkreisen 2017

Wahlkreis 159-160 - Dresden I, Dresden II - Bautzen II

B VII 1-3 – 4j/17

Zeichenerklärung

- Nichts vorhanden (genau Null)
- 0 weniger als die Hälfte von 1 in der letzten besetzten Stelle, jedoch mehr als nichts
- ... Angabe fällt später an
- / Zahlenwert nicht sicher genug
- . Zahlenwert unbekannt oder geheim zu halten
- x Tabellenfach gesperrt, weil Aussage nicht sinnvoll
- () Aussagewert ist eingeschränkt
- p vorläufige Zahl
- r berichtigte Zahl
- s geschätzte Zahl
- n Zahlenwert am aktuellen Rand vorliegend



Herausgeber, Redaktion, Gestaltung, Satz
Statistisches Landesamt des Freistaates Sachsen
Macherstraße 63, 01917 Kamenz
Telefon +49 3578 33-1913
Telefax +49 3578 33-1921
E-Mail info@statistik.sachsen.de

Druck
Diese Veröffentlichung steht ausschließlich in elektronischer Form bereit.

Redaktionsschluss
Juli 2017

Bezug
Download im Internet kostenfrei unter
www.statistik.sachsen.de

Erscheinungsfolge
vierjährlich

Statistisches Landesamt des Freistaates Sachsen, Kamenz 2017
Vervielfältigung und Verbreitung, auch auszugsweise, mit Quellenangabe gestattet.
ISSN 2195-304X

Wahlkreis 159-160 - Dresden I, Dresden II - Bautzen II

[Titel](#)
[Impressum](#)

Inhalt

[Erläuterungen](#)

Tabelle

[Strukturdaten für den Wahlkreis 159-160 - Dresden I, Dresden II - Bautzen II](#)

Abbildungen

1. [Bevölkerung am 31.12.2015 und am 31.12.2030 im Wahlkreis 159-160 - Dresden I, Dresden II - Bautzen II nach Alter und Geschlecht](#)
2. [Stationäre Pflege im Wahlkreis 159-160 - Dresden I, Dresden II - Bautzen II am 15. Dezember](#)
3. [Öffentlicher Haushalt des Wahlkreises 159-160 - Dresden I, Dresden II - Bautzen II](#)
4. [Arbeitsmarktsituation im Wahlkreis 159-160 - Dresden I, Dresden II - Bautzen II](#)
5. [Anzahl der Betriebe im Wahlkreis 159-160 - Dresden I, Dresden II - Bautzen II](#)

[Inhalt](#)

Erläuterungen

Die Erläuterungen sind in der zugehörigen PDF zu diesem Bericht hinterlegt.
Über den folgenden Link gelangen Sie zu den Vorbemerkungen für den
Strukturdatenbericht.

https://www.statistik.sachsen.de/wahlen/bw/bw2017/Merkmale_Strukturdaten.pdf

Merkmal	Einheit	2009	2013	Aktuell verfügbares Jahr	
				2015	2016
Gebiet am 31. Dezember					
Gemeinden ¹⁾	Anzahl	7	7	7	6
Fläche am 31. Dezember	km ²	499	499	499	499
darunter					
Siedlungs-/Verkehrsfläche	%	32,1	32,7	33,3	...
Landwirtschaftsfläche	%	42,9	42,3	42,3	...
Bundestagswahl					
Wahlbeteiligung	%	67,5	73,9	x	x
Von den gültigen Zweitstimmen entfielen auf ...					
CDU	%	34,0	39,2	x	x
DIE LINKE	%	21,1	18,6	x	x
SPD	%	14,9	14,7	x	x
AfD	%	x	6,9	x	x
GRÜNE	%	12,0	8,7	x	x
NPD	%	2,8	2,5	x	x
FDP	%	13,8	3,1	x	x
Bevölkerung am 31. Dezember					
Bevölkerung insgesamt	Anzahl	564 479	577 459	590 793	...
Bevölkerungszu- bzw. -abnahme	%	0,8	1,0	1,3	...
Bevölkerungsdichte	Einwohner je km ²	1 132	1 158	1 183	...
Lebendgeborene	Anzahl	5 987	6 454	6 643	...
Gestorbene	Anzahl	5 568	5 793	6 058	...
Geburtensaldo	je 1 000 Einwohner	0,7	1,2	1,0	...
Zuzüge	Anzahl	27 973	28 848	35 190	...
Fortzüge	Anzahl	23 881	23 970	28 247	...
Wanderungssaldo	je 1 000 Einwohner	7,3	8,5	11,8	...
Frauenanteil	%	51,0	50,7	50,3	...
Ausländeranteil	%	4,3	4,0	5,4	...
Anteil der unter 18-Jährigen	%	13,4	15,2	15,9	...
Anteil der über 65-Jährigen	%	22,4	21,8	21,8	...
Durchschnittsalter	Jahre	43,3	43,3	43,2	...
Gesundheit und Pflege					
Krankenhausbettendichte	je 1 000 Einwohner	7,2	7,2	7,3	...
Pflegebedürftige am 15. Dezember in					
ambulanter Pflege	Anzahl	3 305	4 160	5 312	x
stationärer Pflege	Anzahl	5 764	6 256	6 636	x
Pflegequote am 15. Dezember	%	1,6	1,8	2,0	x
Pflegeheimplätze am 15. Dezember je 1 000 Einwohner	Anzahl	11,2	11,3	11,6	x
Personal am 15. Dezember je 100 Pflegebedürftige in					
ambulanter Pflege	Anzahl	45,0	56,3	50,6	x
stationärer Pflege	Anzahl	64,3	65,2	67,5	x
Wohnen²⁾					
Baufertigstellungen neuer Wohngebäude	Anzahl	374	402	457	...
Bestand an					
Wohngebäuden	Anzahl	64 844	67 904	68 900	...
Wohnungen in den Wohngebäuden	Anzahl	304 987	307 751	310 972	...
Durchschnittliche Wohnfläche je Wohnung	m ²	66,3	70,6	71,0	...
Eigentümerquote ³⁾	%	x	17,0	x	x
Leerstandsquote ³⁾	%	x	5,1	x	x

Merkmal	Einheit	2009	2013	Aktuell verfügbares Jahr	
				2015	2016
Bildung					
Besuchsquote in Kindertages- einrichtungen am 1. März					
im Alter von unter 3 Jahren	%	32,3	36,8	n	45,1
im Alter von 3 bis unter 6 Jahren	%	97,1	98,8	n	98,4
Anteil der Absolventen/Abgänger von allgemein- bildenden Schulen am Ende des Schuljahres					
ohne Hauptschulabschluss	%	8,4	8,8	n	6,2
mit Hauptschulabschluss	%	6,5	8,0	n	6,2
mit Realschulabschluss	%	39,4	46,2	n	47,1
mit allgemeiner Hochschulreife	%	45,7	36,9	n	40,4
Wirtschaft					
Betriebe ⁴⁾	Anzahl	26 178	27 004	26 752	...
Gesamtumsatz ⁵⁾ je tätiger Person im					
Bergbau und Verarbeitenden Gewerbe	€	300 011	309 102	n	242 796
Bauhauptgewerbe	€	162 970	167 000	n	184 369
Ausbaugewerbe	€	133 952	123 705	n	151 394
Gewerbeanmeldungen	Anzahl	6 812	5 751	n	4 882
Gewerbeabmeldungen	Anzahl	5 444	5 420	n	4 927
Unternehmensinsolvenzen	Anzahl	255	193	n	191
Bruttowertschöpfung je Erwerbstätigen ⁷⁾	€	46 747	49 997	51 857 ⁶⁾	...
Erwerbstätigkeit und Arbeitsmarkt					
Arbeitsplatzdichte	Anzahl	644,8	695,3	709,7	...
Beschäftigtenquote	%	53,1	58,7	60,2	...
Anteil der Erwerbstätigen in					
Land-/Forstwirtschaft, Fischerei	%	/	/	/	...
Produzierendem Gewerbe	%	22,9	22,3	21,6	...
Handel, Gastgewerbe, Verkehr	%	20,2	21,9	21,6	...
sonstigen Dienstleistungsbereichen	%	56,5	55,4	56,5	...
Arbeitslosenquote ⁷⁾	%	11,6	8,8	n	7,3
Anteil Langzeitarbeitslose an allen Arbeitslosen	%	34,9	36,8	n	38,0
Finanzen und Soziales					
Mittleres monatliches Nettoeinkommen (Median)	€	1 003	1 141	1 209	...
Mindestsicherungsquote	je 100 Einwohner	11,3	9,9	9,7	...
Grundsicherungsquote im Alter ab der Regelaltersgrenze ⁸⁾	je 100 Einwohner	1,3	1,6	1,8	...
Gemeindliche Steuereinnahmekraft	1 000 €	365 086	453 301	475 256	...
Schuldenstand der Kernhaushalte der Gemeinden am 31. Dezember					
Insgesamt	1 000 €	34 331	43 897	31 778	...
je Einwohner ⁹⁾	€	61	77	54	...
Beschäftigte in Kernhaushalten der Gemeinden am 30. Juni	Anzahl	7 086	7 009	6 989	...
Tourismus					
Angebote Gästebetten im Juli des Jahres	Anzahl	18 805	22 668	n	22 771
Durchschnittliche Bettenauslastung	%	48,5	50,6	n	51,9
Durchschnittliche Aufenthaltsdauer	Tage	2,2	2,1	n	2,1

1) Anzahl der Gemeinden für 2016 am 01.01.2017.

2) Alle Angaben beziehen sich auf Wohngebäude ohne Wohnheime.

3) Datenquelle: Zensus 2011, Stichtag 09.05.2011.

4) Datenquelle: Unternehmensregister ohne Land- und Forstwirtschaft, Fischerei, Öffentliche Verwaltung, Private Haushalte und Exterritoriale Organisationen.

5) In Betrieben mit 20 und mehr tätigen Personen.

6) Wert bezieht sich auf das Berichtsjahr 2014.

7) Wert wurde auf Landkreisebene ermittelt (Dresden, Stadt), der nicht zu 100 Prozent deckungsgleich mit dem Wahlkreis ist.

8) Nur Empfänger von Grundsicherungsleistungen mit sächsischem Träger ab Erreichen der Regelaltersgrenze zum Renteneintritt nach § 41 Abs. 2 SGB XII.

9) Bezogen auf den Einwohnerstand am 30. Juni des Berichtsjahres.

**Abb. 1 Bevölkerung am 31.12.2015 und am 31.12.2030 im Wahlkreis
159-160 - Dresden I, Dresden II - Bautzen II nach Alter und Geschlecht**

[Inhalt](#)

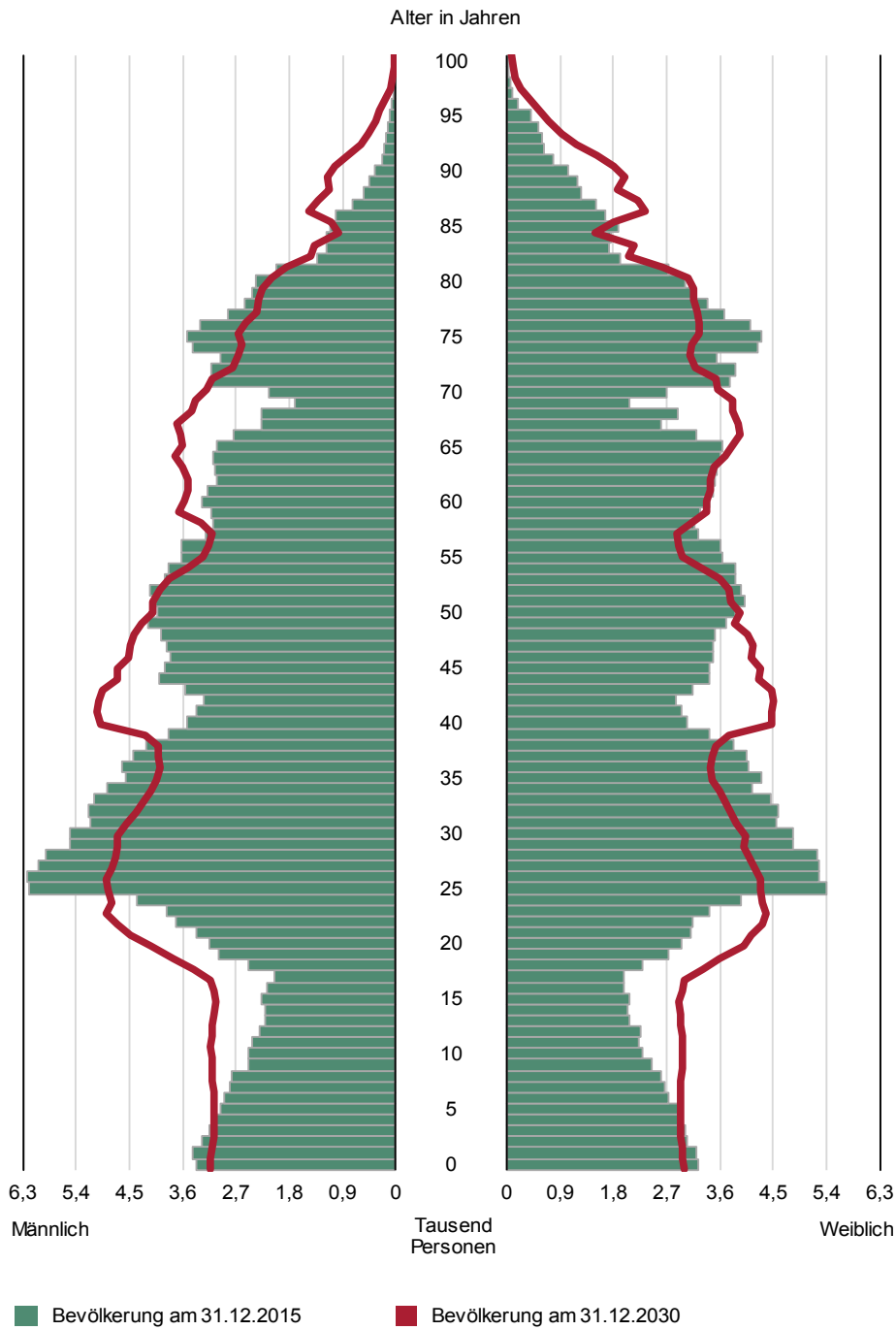

Datenquellen: 2015 - Bevölkerungsfortschreibung auf Basis der Zensusdaten vom 09.05.2011.
2030 - 6. Regionalisierte Bevölkerungsvorausberechnung bis 2030, Variante 2.

Abb. 2 Stationäre Pflege im Wahlkreis 159-160 - Dresden I, Dresden II - Bautzen II am 15. Dezember

Tausend Personen

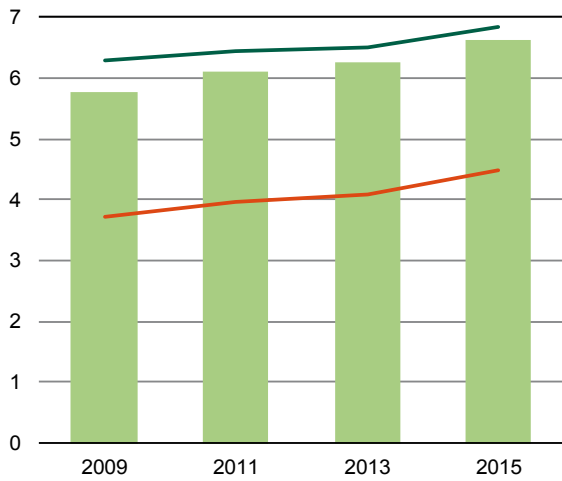

Anteil der Bevölkerung im Alter von 65 Jahren und älter am 31. Dezember

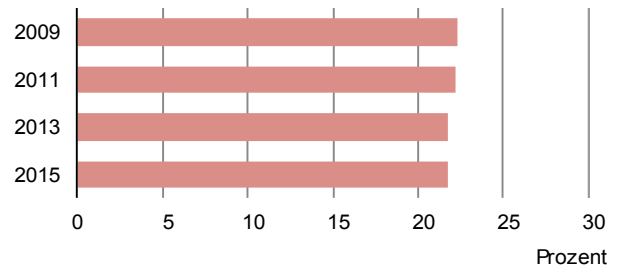

Datenquellen: Stationäre Pflege: Pflegestatistik.

Bevölkerung 65 Jahre und älter: Bevölkerungsfortschreibung auf Basis der Registerdaten vom 03.10.1990 (für 2009) sowie auf Basis der Zensusdaten vom 09.05.2011 (ab 2011).

Abb. 3 Öffentlicher Haushalt des Wahlkreises 159-160 - Dresden I, Dresden II - Bautzen II

Schuldenstand der Kernhaushalte der Gemeinden am 31. Dezember je Einwohner¹⁾

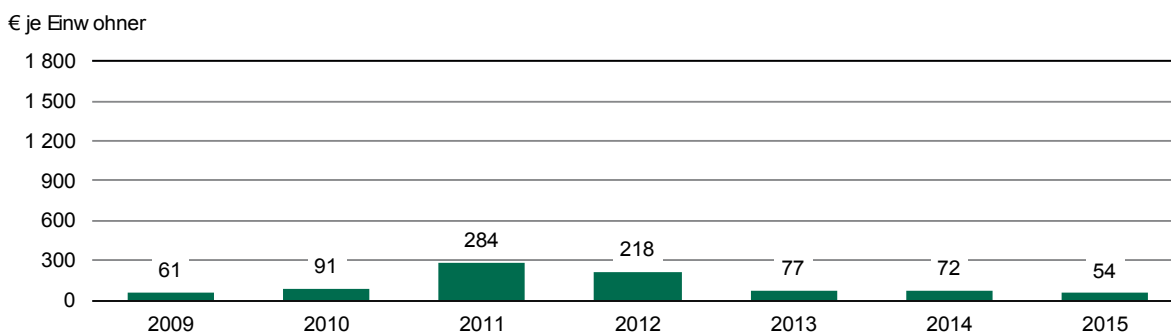

Beschäftigte in Kernhaushalten der Gemeinden am 30. Juni

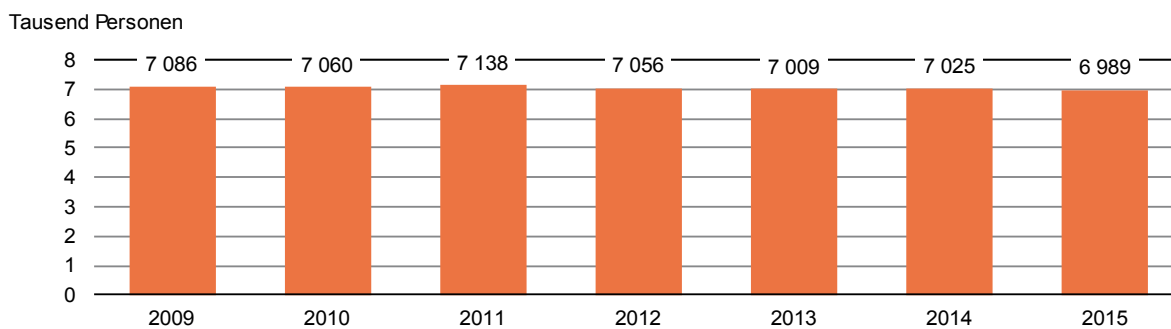

Datenquellen: Schuldenstand der Kernhaushalte der Gemeinden: Statistik über die Schulden der Kernhaushalte der Gemeinden/ Gemeindeverbände 2009 bis 2015.

Beschäftigte in Kernhaushalten der Gemeinden: Personalstandstatistik des öffentlichen Dienstes 2009 bis 2015.

1) Bezogen auf den Einwohnerstand am 30. Juni des Berichtsjahres.

Abb. 4 Arbeitsmarktsituation im Wahlkreis 159-160 - Dresden I, Dresden II - Bautzen II

[Inhalt](#)

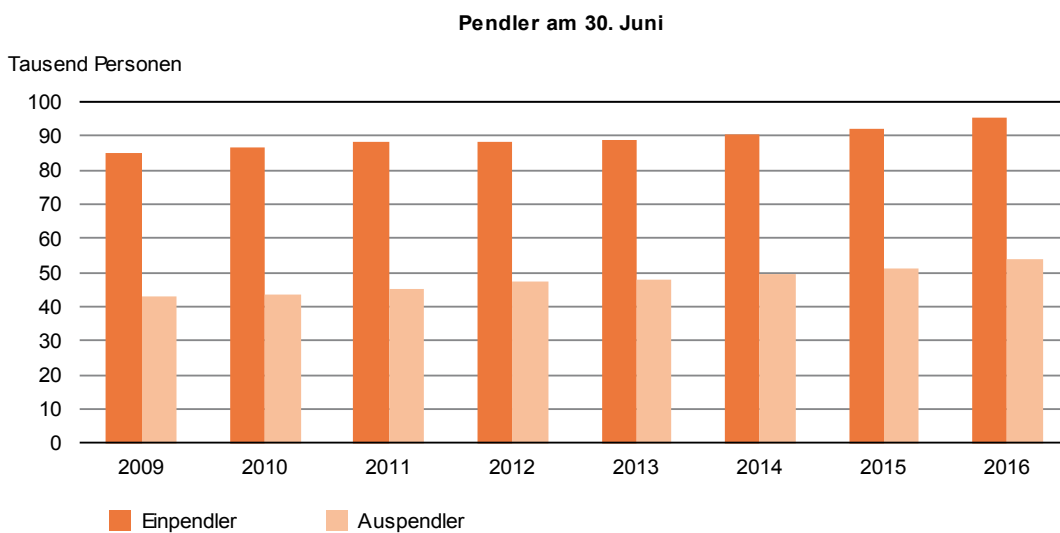
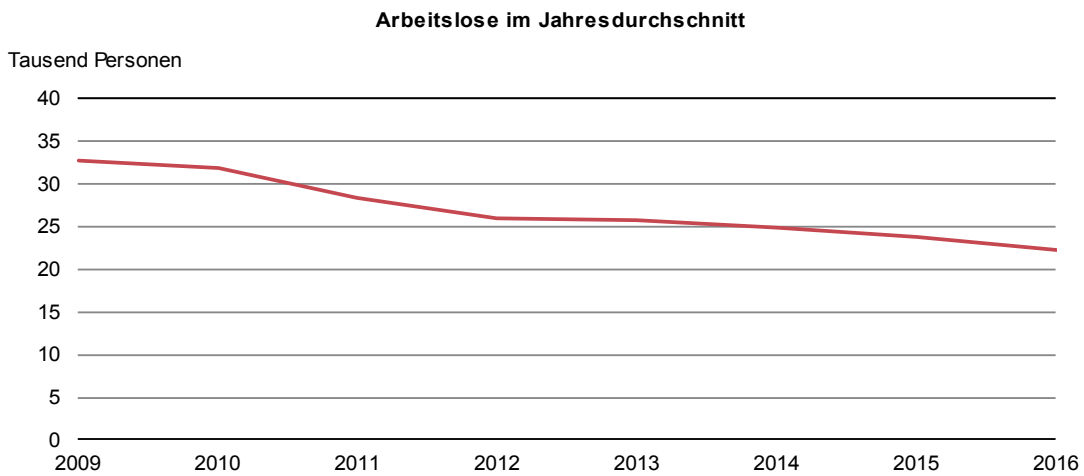
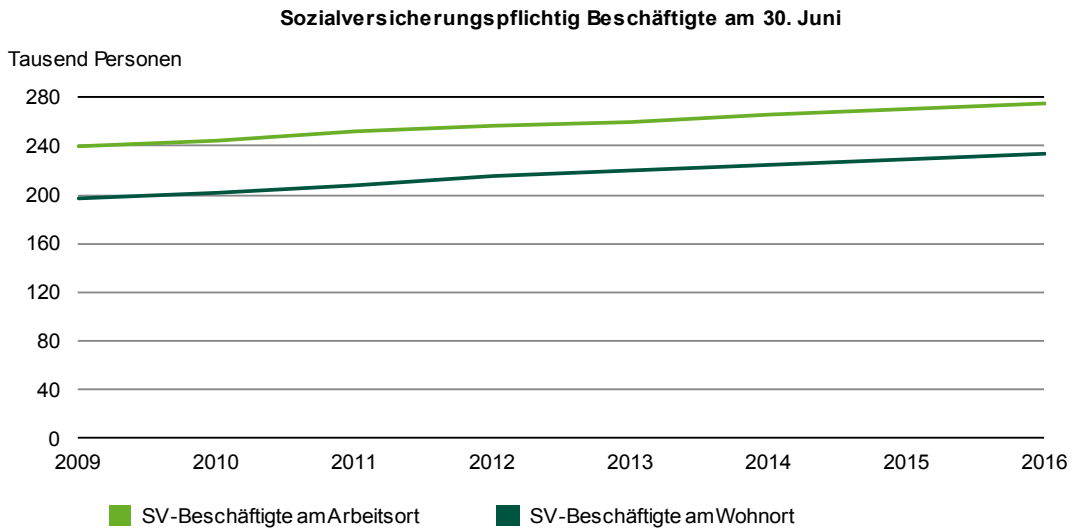

Datenquellen: Sozialversicherungspflichtig Beschäftigte und Pendler: Beschäftigungsstatistik der Bundesagentur für Arbeit.
Arbeitslose: Arbeitsmarktstatistik der Bundesagentur für Arbeit.

Abb. 5 Anzahl der Betriebe im Wahlkreis 159-160 - Dresden I, Dresden II - Bautzen II

Anzahl Betriebe

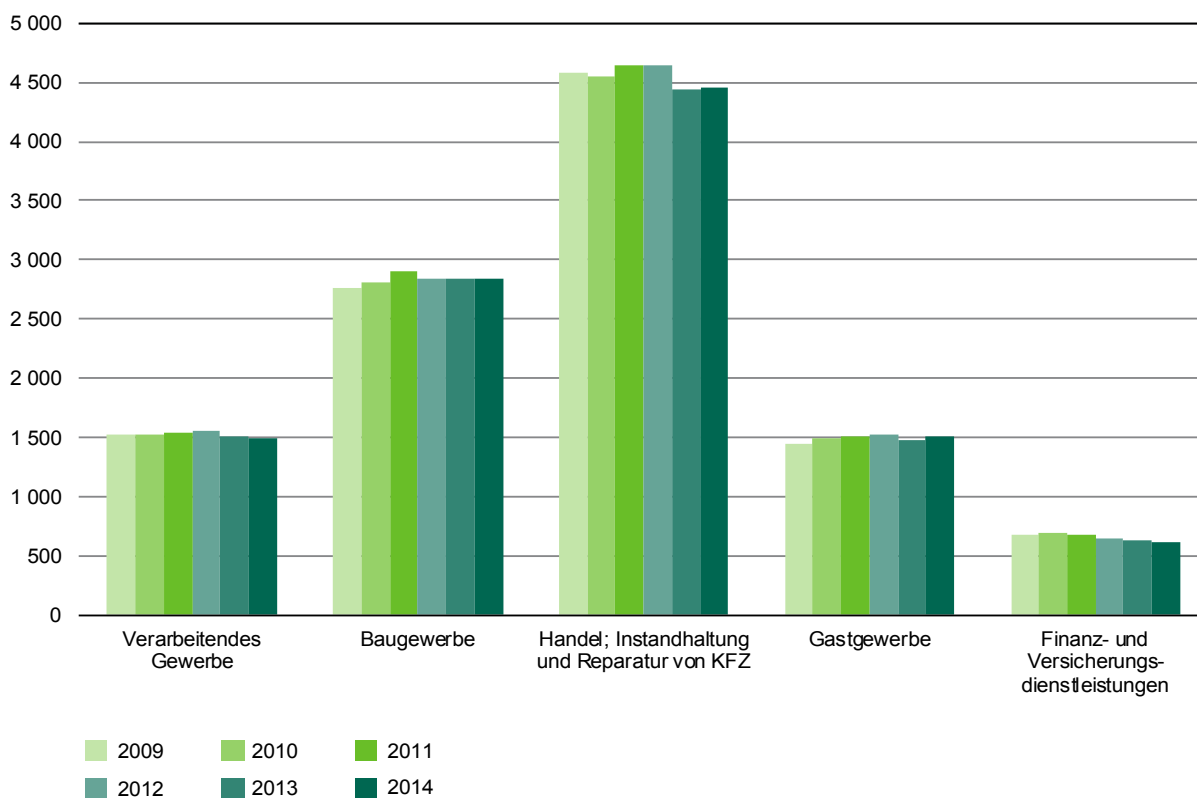

Datenquelle: Unternehmensregister.