



# Statistischer Bericht



Besitz-, Eigentums- und Pachtver-  
hältnisse in den landwirtschaftlichen  
Betrieben im Freistaat Sachsen

Agrarstrukturerhebung

2016

C IV 9 – u/16

# Zeichenerklärung

- Nichts vorhanden (genau Null)
- 0 weniger als die Hälfte von 1 in der letzten besetzten Stelle, jedoch mehr als nichts
- ... Angabe fällt später an
- / Zahlenwert nicht sicher genug
- . Zahlenwert unbekannt oder geheim zu halten
- x Tabellenfach gesperrt, weil Aussage nicht sinnvoll
- () Aussagewert ist eingeschränkt
- p vorläufige Zahl
- r berichtigte Zahl
- s geschätzte Zahl

## Inhalt

	<b>Seite</b>
Vorbemerkungen	3
Erläuterungen	3
<b>Tabellen</b>	
1. Eigentums- und Pachtverhältnisse in den landwirtschaftlichen Betrieben 1999 bis 2016	5
2. Landwirtschaftliche Betriebe mit eigener und/oder gepachteter landwirtschaftlich genutzter Fläche 2016 nach Rechtsformen, sozialökonomischen Betriebstypen und Größenklassen der landwirtschaftlich genutzten Fläche (0401R)	6
3. Eigentums- und Pachtverhältnisse an der landwirtschaftlich genutzten Fläche in den landwirtschaftlichen Betrieben 2016 nach Rechtsformen, sozialökonomischen Betriebstypen und Größenklassen der landwirtschaftlich genutzten Fläche (0402R)	8
4. Landwirtschaftliche Betriebe mit gepachteten Einzelgrundstücken der landwirtschaftlich genutzten Fläche 2016 nach Hauptnutzungsarten, Rechtsformen, sozialökonomischen Betriebstypen und Größenklassen der landwirtschaftlich genutzten Fläche (0403R)	12
5. Landwirtschaftliche Betriebe mit gepachteten Einzelgrundstücken der landwirtschaftlich genutzten Fläche 2016 nach Hauptnutzungsarten, Rechtsformen, sozialökonomischen Betriebstypen und Größenklassen des Pachtentgeltes (0404R)	16
6. Landwirtschaftliche Betriebe mit Neupachtungen oder Pachtpreisänderungen in den letzten zwei Jahren nach Hauptnutzungsarten, Rechtsformen, sozialökonomischen Betriebstypen und Größenklassen der landwirtschaftlich genutzten Fläche (0405R)	18
7. Landwirtschaftliche Betriebe mit geschlossener Hofpacht insgesamt und darunter Betriebe der Rechtsform Einzelunternehmen 2016 (0406R)	22
8. Jahrespachtentgelte der landwirtschaftlichen Betriebe mit gepachteten Einzelgrundstücken und Angabe der Jahrespacht nach Nutzungsarten 1993 bis 2016	22
<b>Abbildungen</b>	
Abb. 1 Eigentums- und Pachtverhältnisse in den landwirtschaftlichen Betrieben 2016	23
Abb. 2 Eigentums- und Pachtverhältnisse in den landwirtschaftlichen Betrieben 2016 nach Rechtsformen	24
Abb. 3 Anteil der Betriebe mit Pachtflächen 2016 nach Größenklassen der landwirtschaftlich genutzten Fläche	24
Abb. 4 Pachtflächenanteil und Pachtpreis in den landwirtschaftlichen Betrieben 1999 bis 2016	24



## Vorbemerkungen

Der vorliegende Statistische Bericht enthält Angaben zu den Eigentums- und Pachtverhältnissen in den landwirtschaftlichen Betrieben (einschließlich Gartenbaubetrieben) im Freistaat Sachsen. Dieser Merkmalskomplex war Bestandteil des repräsentativen Teils der Agrarstrukturerhebung 2016.

Die Datenaufbereitung erfolgte zum Gebietsstand 31. Dezember 2016. Die erfragten Flächen wurden unabhängig von ihrer örtlichen Lage der Gemeinde zugeordnet, in der sich der Betriebssitz befindet (Betriebssitzprinzip).

Da die Einzelpositionen teilweise unabhängig voneinander gerundet wurden, können sich bei der Aufsummierung geringfügige Abweichungen zur jeweiligen Endsumme ergeben. Die Ergebnisse basieren auf einer Hochrechnung und werden deshalb in Tausenderwerten mit einer bzw. zwei (bei Anzahl der Betriebe) Dezimalstellen veröffentlicht.

Für die Agrarstrukturerhebung gibt es ein zwischen dem Statistischen Bundesamt und den Statistischen Landesämtern abgestimmtes Tabellenprogramm. Um die Vergleichbarkeit mit den Veröffentlichungen des Statistischen Bundesamtes bzw. der anderen Statistischen Landesämter zu erleichtern, wurde bei entsprechenden Tabellen in diesem Bericht diese Nummerierung in Klammern angefügt.

Die nächste Totalerhebung ist für das Jahr 2020 vorgesehen.

## Rechtsgrundlagen

- Agrarstatistikgesetz (AgrStatG) in der Fassung der Bekanntmachung vom 17. Dezember 2009 (BGBl. I S. 3886) in der jeweils geltenden Fassung,
- Verordnung (EG) Nr. 1166/2008 des Europäischen Parlaments und des Rates vom 19. November 2008 über die Betriebsstrukturerhebungen und die Erhebung über landwirtschaftliche Produktionsmethoden (ABl. L 321 vom 1.12.2008, S. 14, ABl. L 308 vom 24.11.2009, S. 27),
- Gesetz zur Gleichstellung stillgelegter und landwirtschaftlich genutzter Flächen vom 10. Juli 1995 (BGBl. I S. 910) in der jeweils geltenden Fassung,
- Gesetz über die Statistik für Bundeszwecke (Bundesstatistikgesetz - BStatG) vom 22. Januar 1987 (BGBl. I S. 462, 565) in der jeweils geltenden Fassung,

## Erläuterungen

Im Rahmen der Agrarstrukturerhebung 2016 wurden rund 4 000 landwirtschaftliche Betriebe zu den Pacht- und Eigentumsverhältnissen an der landwirtschaftlich genutzten Fläche befragt. Diese Betriebe wurden über eine nach Viehbeständen, Sonderkulturen und Betriebsgrößen geschichtete Stichprobe aus der Grundgesamtheit aller im landwirtschaftlichen Betriebsregister („Zentrales Betriebsregister für die Agrarstatistiken“) geführten auskunftspflichtigen Betriebe ermittelt. Zu dieser Grundgesamtheit gehörten unabhängig von der Erwerbsart (Haupt- oder Neben-

erwerb) alle landwirtschaftlichen Betriebe (einschließlich Gartenbaubetriebe):

1. mit einer landwirtschaftlich genutzten Fläche (LF) von mindestens 5 Hektar (ha) oder
2. weniger als 5 ha LF (einschl. Betriebe ohne LF), wenn diese mindestens eines der nachfolgenden Kriterien erfüllten:
  - 10 Rinder,
  - 50 Schweine,
  - 10 Zuchtsauen,
  - 20 Schafe oder Ziegen,
  - 1 000 Haltungsplätze für Geflügel,
  - 1,0 ha Dauerkulturen im Freiland oder je 0,5 ha Obst-anbau-, Reb- oder Baumschulfläche,
  - 0,5 ha Hopfen,
  - 0,5 ha Tabak,
  - 0,5 ha Gemüse oder Erdbeeren im Freiland,
  - 0,3 ha Blumen oder Zierpflanzen im Freiland,
  - 0,1 ha Kulturen unter hohen begehbaren Schutzabdeckungen einschließlich Gewächshäusern,
  - 0,1 ha Speisepilze.

Weiterhin wurden in die Erhebung Betriebe einbezogen, für die erst während der Erhebungsdurchführung bekannt wurde, dass sie zum Kreis der Auskunftspflichtigen gehören.

## Definitionen

### Landwirtschaftlicher Betrieb

Ein landwirtschaftlicher Betrieb ist eine technisch-wirtschaftliche Einheit mit einer einheitlichen Betriebsführung, die landwirtschaftliche Tätigkeiten im Wirtschaftsgebiet der Europäischen Union entweder im Haupt- oder im Nebenerwerb ausübt. Die Absicht, Gewinn zu erzielen, ist nicht erforderlich.

### Landwirtschaftlich genutzte Fläche (LF)

Zur LF zählen Acker- und Dauergrünland, Obstanlagen, Rebflächen, Baumschulen sowie Dauerkulturen unter hohen begehbaren Schutzabdeckungen einschließlich Gewächshäusern, Nüsse, Haus- und Nutzgärten, Korbweiden-, Pappelanlagen und Weihnachtsbaumkulturen außerhalb des Waldes. Nicht hierzu gehören dauerhaft aus der landwirtschaftlichen Produktion genommene Flächen ohne Prämienanspruch, Waldflächen, Kurzumtriebsplantagen sowie Gebäude- und Hofflächen und andere nicht landwirtschaftlich genutzte Flächen wie z. B. Öd- oder Unland.

Die LF entspricht der von den Betrieben selbst bewirtschafteten Fläche und ist die Summe aus der eigenen selbst bewirtschafteten Fläche und der nicht zum Eigentum zählenden selbst bewirtschafteten Fläche.

Die nicht zum Eigentum zählende LF besteht aus:

- der gepachteten LF und
- der unentgeltlich erhaltenen LF,

wobei die gepachtete LF nochmals unterschieden wird, ob sie von Familienangehörigen des Betriebsinhabers (Eltern, Ehegatte, sonstige Verwandte und Verschwägerete) oder von anderen Personen gepachtet wurde.

### **Betrieb mit Eigenfläche**

Betrieb, der eigene LF selbst bewirtschaftet, unabhängig vom Anteil der Eigenfläche an der gesamten selbst bewirtschafteten LF.

### **Betrieb mit Pachtfläche**

Betrieb, der zugepachtete LF bewirtschaftet, unabhängig vom Anteil der Pachtfläche an der gesamten selbst bewirtschafteten LF. Die Pachtfläche umfasst die LF von Einzelgrundstücken (Grundstücks- bzw. Parzellenpacht nach Art ihrer Nutzung) und/oder „Geschlossene Hofpacht“ (hierzu rechnen Pachtungen mit Gebäuden, anzugeben sind jedoch nur die gepachtete LF und das dafür entrichtete Pachtentgelt).

### **Unentgeltlich zur Bewirtschaftung erhaltene LF**

Für befristete oder unbefristete Zeit unentgeltlich zur Bewirtschaftung erhaltene LF, u. a. auch Flächen im Zuge der Durchführung eines Flurbereinigungsverfahrens sowie Flächen, zu deren Nutzung der abwesende Eigentümer keine (ausdrückliche mündliche oder schriftliche) Zustimmung erteilt hat, die jedoch aus Gründen des allgemeinen Interesses (z. B. der Landschaftspflege, Schutz vor Verunkrautung) bewirtschaftet werden müssen; von der Bodenverwertungs- und -verwaltungsgesellschaft verwaltete bisherige volkseigene Flächen, sofern keine Pacht gezahlt wird.

### **Rechtsformen**

Einzelunternehmen:

Einzelpersonen sowie Ehepaare oder Geschwister (ohne Gesellschaftervertrag),

Personengesellschaften/-gemeinschaften:

Erbengemeinschaften, nicht eingetragene Vereine, Gesellschaften bürgerlichen Rechts, Offene Handelsgesellschaften, Kommanditgesellschaften, sonstige Personengesellschaften,

Juristische Personen:

Betriebe in der Hand von Personen

- des privaten Rechts wie eingetragene Genossenschaften und Vereine, GmbH, Aktiengesellschaften, Stiftungen des privaten Rechts;
- des öffentlichen Rechts wie Kirchen, kirchliche Anstalten oder Stiftungen des öffentlichen Rechts sowie Gebietskörperschaften wie Bund, Bundesland, Bezirk, Kreis, Gemeinde, Bezirks-, Kreis- oder Gemeindeverband.

# 1. Eigentums- und Pachtverhältnisse in den landwirtschaftlichen Betrieben 1999 bis 2016<sup>1)</sup>

Merkmal	Maßeinheit	1999	2003	2007	2010	2013	2016
<b>landwirtschaftliche Betriebe insgesamt</b>							
Betriebe	1 000	7,4	8,1	8,2	6,3	6,3	6,5
LF insgesamt	1 000 ha	902,6	914,5	917,2	912,7	906,6	904,2
darunter gepachtete LF	1 000 ha	807,9	778,7	731,1	689,7	659,7	630,4
Anteil an der LF insgesamt	%	90	85	80	76	73	70
Jahrespacht	€/ha	96	108	116	128	146	173
<b>landwirtschaftliche Betriebe mit selbst bewirtschafteter eigener LF</b>							
Betriebe	1 000	5,9	6,6	6,8	5,2	5,2	5,3
LF	1 000 ha	734,2	790,9	834,7	841,4	837,4	833,7
Eigenfläche	1 000 ha	88,4	129,2	176,6	212,0	237,0	261,6
<b>landwirtschaftliche Betriebe mit gepachteter LF</b>							
Betriebe	1 000	4,7	5,2	5,0	4,3	4,3	4,3
LF	1 000 ha	880,7	892,4	888,0	885,3	866,7	865
Pachtfläche	1 000 ha	807,9	778,7	731,1	689,7	659,7	630,4
und zwar mit gepachteter LF von							
<b>Familienangehörigen</b>							
Betriebe	1 000	1,1	1,4	1,1	0,9	0,8	0,9
LF	1 000 ha	67,6	64,4	58,0	60,6	54,9	52,4
Pachtfläche	1 000 ha	12,9	15,8	13,1	11,8	11,2	13,5
<b>anderen Verpächtern</b>							
Betriebe	1 000	4,3	4,5	4,5	4,0	3,9	3,8
LF	1 000 ha	876,3	884,2	880,9	879,3	866,7	855,8
Pachtfläche	1 000 ha	795,1	762,9	718,0	677,8	648,5	616,9
darunter geschl. Hofpacht	1 000	0,0	0,0	0,0	0,0	0,0	0,0
LF	1 000 ha	6,2	3,3	4,9	5,2	/	2,4
Pachtfläche	1 000 ha	2,8	0,6	1,9	1,9	1,9	1,2
<b>landwirtschaftliche Betriebe mit unentgeltlich zur Bewirtschaftung erhaltener LF</b>							
Betriebe	1 000	0,7	0,7	1,4	1,0	0,9	1,1
LF	1 000 ha	126,9	118,4	286,1	170,6	124,6	144,6
unentgeltlich erhaltene LF	1 000 ha	6,3	6,6	9,5	11,1	9,9	12,2

1) entsprechend der jeweils geltenden Erfassungsgrenzen

## 2. Landwirtschaftliche Betriebe mit eigener und/oder gepachteter landwirtschaftlich genutzter Fläche 2016 nach Rechtsformen, sozialökonomischen Betriebstypen und Größenklassen der landwirtschaftlich genutzten Fläche (0401R)

Landw. genutzte Fläche von ... bis unter ... ha	Insgesamt <sup>1)</sup>		Davon Betriebe mit							
	Betriebe	LF	nur eigener LF <sup>2)</sup>		nur Pachtfläche		eigener LF <sup>2)</sup> und Pachtfläche			
			Betriebe	eigene LF <sup>2)</sup>	Betriebe	Pachtfläche	Betriebe	eigene LF <sup>2)</sup>	Pachtfläche	
	1 000	1 000 ha	1 000	1 000 ha	1 000	1 000 ha	1 000	1 000 ha		
<b>Insgesamt</b>										
unter 5	0,61	1,1	0,40	0,7	0,10	0,2	0,10	0,1	0,1	
5 - 10	1,32	9,0	0,67	4,6	0,29	1,9	0,36	1,3	1,2	
10 - 20	1,14	15,6	0,53	7,2	0,19	2,6	0,42	3,5	2,4	
20 - 50	1,05	32,2	0,25	7,2	0,16	4,8	0,64	10,1	10,1	
50 - 100	0,60	42,3	0,05	3,0	0,07	5,1	0,49	14,2	19,9	
100 - 200	0,57	79,7	0,03	4,2	0,05	6,8	0,48	25,1	43,7	
200 - 500	0,48	142,9	0,02	5,1	0,06	17,0	0,40	39,4	81,3	
500 - 1 000	0,23	171,4	0,00	.	0,03	18,3	0,20	.	108,8	
1 000 u. mehr	0,24	397,8	0,00	.	0,01	9,3	0,23	.	296,8	
<b>Insgesamt</b>	<b>6,25</b>	<b>892,0</b>	<b>1,96</b>	<b>35,5</b>	<b>0,95</b>	<b>66,0</b>	<b>3,33</b>	<b>226,2</b>	<b>564,4</b>	
<b>davon</b>										
<b>Betriebe der Rechtsform Einzelunternehmen</b>										
unter 5	0,54	1,0	0,36	0,6	0,09	0,2	0,10	0,1	0,1	
5 - 10	1,27	8,6	0,65	4,4	0,27	1,8	0,34	1,2	1,2	
10 - 20	1,07	14,6	0,51	7,0	0,16	2,2	0,39	3,3	2,1	
20 - 50	0,96	29,1	0,22	6,3	0,14	4,3	0,59	9,3	9,1	
50 - 100	0,51	35,5	0,03	1,7	0,05	3,6	0,43	12,7	17,4	
100 - 200	0,44	61,7	0,03	3,1	0,02	2,6	0,39	20,5	35,5	
200 - 500	0,27	77,4	0,01	2,6	0,01	.	0,25	24,2	.	
500 - 1 000	0,04	29,2	0,00	.	0,00	.	0,04	.	.	
1 000 u. mehr	0,00	3,3	0,00	.	-	.	0,00	.	.	
<b>Zusammen</b>	<b>5,10</b>	<b>260,6</b>	<b>1,81</b>	<b>27,6</b>	<b>0,75</b>	<b>17,6</b>	<b>2,54</b>	<b>81,5</b>	<b>133,8</b>	
<b>davon</b>										
<b>Haupterwerbsbetriebe</b>										
unter 5	0,22	0,3	0,16	0,2	0,02	0,0	0,04	0,0	0,0	
5 - 10	0,17	1,2	/	/	/	/	/	/	/	
10 - 20	0,18	2,5	/	/	/	/	/	/	/	
20 - 50	0,37	12,5	0,06	1,8	0,06	2,0	0,25	4,3	4,3	
50 - 100	0,31	22,6	0,02	1,2	0,03	1,9	0,26	8,2	11,2	
100 - 200	0,36	49,9	0,02	.	0,02	1,9	0,32	.	29,0	
200 - 500	0,24	.	0,01	.	0,01	.	0,23	.	.	
500 - 1 000	0,04	.	0,00	.	0,00	.	0,04	.	.	
1 000 u. mehr	0,00	.	-	-	-	-	0,00	.	.	
<b>Zusammen</b>	<b>1,90</b>	<b>187,1</b>	<b>0,45</b>	<b>9,9</b>	<b>0,21</b>	<b>9,5</b>	<b>1,24</b>	<b>60,2</b>	<b>107,6</b>	

1) ohne unentgeltlich zur Bewirtschaftung erhaltene LF

2) eigene selbst bewirtschaftete LF



Noch: 2. Landwirtschaftliche Betriebe mit eigener und/oder gepachteter landwirtschaftlich genutzter Fläche 2016 nach Rechtsformen, sozialökonomischen Betriebstypen und Größenklassen der landwirtschaftlich genutzten Fläche (0401R)

Landw. genutzte Fläche von ... bis unter ... ha	Insgesamt <sup>1)</sup>		Davon Betriebe mit						
	Betriebe	LF	nur eigener LF <sup>2)</sup>		nur Pachtfläche		eigener LF <sup>2)</sup> und Pachtfläche		
			Betriebe	eigene LF <sup>2)</sup>	Betriebe	Pachtfläche	Betriebe	eigene LF <sup>2)</sup>	Pachtfläche
	1 000	1 000 ha	1 000	1 000 ha	1 000	1 000 ha	1 000	1 000 ha	

noch: davon  
Nebenerwerbsbetriebe

unter 5	0,32	0,7	0,20	0,4	0,06	0,1	0,06	0,1	/
5 - 10	1,09	7,5	0,56	3,8	0,23	1,6	0,30	1,1	1,0
10 - 20	0,89	12,1	0,43	5,9	0,13	/	0,33	2,7	1,7
20 - 50	0,58	16,6	0,16	4,5	0,08	2,3	0,34	5,1	4,8
50 - 100	0,20	12,9	/	/	0,03	1,7	0,16	4,5	6,2
100 - 200	0,09	11,8	0,01	.	0,01	0,7	0,07	.	6,5
200 - 500	0,03	.	0,00	.	-	-	0,03	.	.
500 - 1 000	0,00	.	0,00	.	-	-	0,00	.	.
1 000 u. mehr	0,00	.	0,00	.	-	-	-	-	-
<b>Zusammen</b>	<b>3,20</b>	<b>73,4</b>	<b>1,36</b>	<b>17,7</b>	<b>0,54</b>	<b>8,1</b>	<b>1,30</b>	<b>21,3</b>	<b>26,3</b>

noch: von Insgesamt  
Betriebe der Rechtsform Personengesellschaften/-gemeinschaften

unter 5	0,05	0,1	0,04	.	/	.	/	0,0	.
5 - 10	/	/	/	.	-	-	0,01	.	0,0
10 - 20	/	/	/	.	/	/	/	.	/
20 - 50	0,07	2,2	/	/	/	/	/	/	/
50 - 100	0,07	5,1	0,01	1,0	/	/	0,05	1,4	2,0
100 - 200	0,10	13,6	0,00	0,3	0,02	2,1	0,08	4,0	7,2
200 - 500	0,12	35,3	0,01	1,9	0,02	.	0,09	10,3	.
500 - 1 000	0,06	40,4	-	-	0,01	.	0,05	.	.
1 000 u. mehr	0,03	45,7	-	-	0,00	.	0,03	.	.
<b>Zusammen</b>	<b>0,56</b>	<b>143,2</b>	<b>0,11</b>	<b>4,1</b>	<b>0,09</b>	<b>18,4</b>	<b>0,36</b>	<b>33,8</b>	<b>86,9</b>

Betriebe der Rechtsform juristische Personen

unter 5	0,01	0,0	0,00	.	/	.	-	-	-
5 - 10	/	/	/	.	/	/	/	.	/
10 - 20	/	/	0,01	.	/	/	/	.	/
20 - 50	/	/	/	/	0,01	0,2	/	/	/
50 - 100	0,03	1,7	0,01	0,4	/	/	/	/	/
100 - 200	0,03	4,4	0,01	0,8	0,02	2,1	0,01	0,6	1,0
200 - 500	0,09	30,1	0,00	0,5	0,03	.	0,06	4,9	.
500 - 1 000	0,13	101,7	0,00	.	0,01	.	0,12	.	66,1
1 000 u. mehr	0,21	348,8	-	-	0,00	.	0,20	.	260,1
<b>Zusammen</b>	<b>0,58</b>	<b>488,3</b>	<b>0,04</b>	<b>3,7</b>	<b>0,11</b>	<b>30,0</b>	<b>0,43</b>	<b>110,9</b>	<b>343,7</b>

1) ohne unentgeltlich zur Bewirtschaftung erhaltene LF

2) eigene selbst bewirtschaftete LF

### 3. Eigentums- und Pachtverhältnisse an der landwirtschaftlich genutzten Fläche in den landwirtschaftlichen Betrieben 2016 nach Rechtsformen, sozialökonomischen Betriebstypen und Größenklassen der landwirtschaftlich genutzten Fläche (0402R)

Landw. genutzte Fläche von ... bis unter ... ha	Insgesamt		Betriebe mit eigener selbst bewirtschafteter LF			Betriebe mit gepachteter LF		
	Betriebe	LF	Betriebe	LF	eigene LF <sup>1)</sup>	Betriebe	LF	Pacht- fläche
	1 000	1 000 ha	1 000	1 000 ha		1 000	1 000 ha	
<b>Insgesamt</b>								
unter 5	0,78	1,2	0,51	1,0	0,8	0,20	0,5	0,3
5 - 10	1,37	9,9	1,03	7,5	5,9	0,64	4,7	3,1
10 - 20	1,18	17,0	0,95	13,7	10,7	0,61	8,8	4,9
20 - 50	1,07	33,7	0,90	28,2	17,3	0,80	25,9	14,9
50 - 100	0,60	43,2	0,53	37,9	17,3	0,56	40,1	25,0
100 - 200	0,57	81,1	0,52	74,1	29,3	0,54	76,5	50,5
200 - 500	0,48	145,2	0,42	127,4	44,5	0,46	139,7	98,4
500 - 1 000	0,23	173,2	0,21	154,1	44,3	0,23	170,2	127,1
1 000 u. mehr	0,24	399,7	0,23	389,8	91,6	0,24	398,6	306,1
<b>Insgesamt</b>	<b>6,52</b>	<b>904,2</b>	<b>5,30</b>	<b>833,7</b>	<b>261,6</b>	<b>4,28</b>	<b>865,0</b>	<b>630,4</b>
<b>davon</b>								
<b>Betriebe der Rechtsform Einzelunternehmen</b>								
unter 5	0,63	1,1	0,46	0,9	0,7	0,18	0,4	0,3
5 - 10	1,31	9,5	0,99	7,2	5,7	0,62	4,5	3,0
10 - 20	1,10	15,8	0,91	13,0	10,3	0,56	8,0	4,3
20 - 50	0,96	30,4	0,81	25,5	15,7	0,73	23,6	13,4
50 - 100	0,51	36,1	0,45	32,3	14,4	0,48	34,3	21,0
100 - 200	0,44	62,5	0,42	59,9	23,6	0,41	59,1	38,1
200 - 500	0,27	78,3	0,26	75,9	26,9	0,26	75,4	.
500 - 1 000	0,04	29,9	0,04	29,3	10,0	0,04	.	.
1 000 u. mehr	0,00	3,3	0,00	3,3	1,9	0,00	.	.
<b>Zusammen</b>	<b>5,28</b>	<b>267,0</b>	<b>4,35</b>	<b>247,3</b>	<b>109,1</b>	<b>3,29</b>	<b>236,3</b>	<b>151,4</b>
<b>davon</b>								
<b>Haupterwerbsbetriebe</b>								
unter 5	0,24	0,3	0,20	0,3	0,2	0,06	0,1	0,1
5 - 10	0,18	1,4	/	/	/	/	/	/
10 - 20	0,18	2,7	0,15	2,3	1,7	/	/	/
20 - 50	0,38	12,9	0,31	10,7	6,1	0,31	10,9	6,3
50 - 100	0,31	22,8	0,28	20,8	9,4	0,29	21,6	13,1
100 - 200	0,36	50,6	0,34	48,7	.	0,33	47,9	30,9
200 - 500	0,24	70,2	0,23	67,7	23,3	0,24	.	.
500 - 1 000	0,04	.	0,04	.	.	0,04	.	.
1 000 u. mehr	0,00	.	0,00	.	.	0,00	.	.
<b>Zusammen</b>	<b>1,94</b>	<b>190,4</b>	<b>1,69</b>	<b>180,3</b>	<b>70,1</b>	<b>1,45</b>	<b>178,9</b>	<b>117,0</b>

1) eigene selbst bewirtschaftete LF

2) Eltern, Ehegatte und sonstige Verwandten und Verschwägerten des Betriebsinhabers (Einzelunternehmen)

Und zwar Betriebe mit gepachteter LF						Betriebe mit unentgeltlich zur Bewirtschaftung erhaltener LF			Landw. genutzte Fläche von ... bis unter ... ha
von Familienangehörigen <sup>2)</sup>			von anderen Verpächtern			Betriebe	LF	unentgeltl. erhaltene LF	
Betriebe	LF	Pachtfläche	Betriebe	LF	Pachtfläche				
1 000	1 000 ha		1 000	1 000 ha		1 000	1 000 ha		
<b>Insgesamt</b>									
0,06	0,1	/	0,15	0,4	0,3	0,08	/	/	unter 5
0,18	1,3	/	0,49	3,6	2,1	0,28	2,0	0,9	5 - 10
0,16	2,3	/	0,50	7,2	3,6	0,22	3,2	1,4	10 - 20
0,20	6,5	3,0	0,71	23,1	11,9	0,19	5,7	1,5	20 - 50
0,11	7,6	2,4	0,54	38,9	22,7	0,11	7,7	0,9	50 - 100
0,09	13,1	2,8	0,53	75,1	47,6	0,07	10,7	1,3	100 - 200
0,06	17,5	.	0,46	138,7	.	0,08	24,6	2,3	200 - 500
0,01	4,0	.	0,23	170,2	.	0,04	27,9	1,8	500 - 1 000
-	-	-	0,24	398,6	306,1	0,04	62,4	1,9	1 000 u. mehr
<b>0,87</b>	<b>52,4</b>	<b>13,5</b>	<b>3,84</b>	<b>855,8</b>	<b>616,9</b>	<b>1,11</b>	<b>144,6</b>	<b>12,2</b>	<b>Insgesamt</b>
<b>davon</b>									
<b>Betriebe der Rechtsform Einzelunternehmen</b>									
0,06	0,1	/	0,14	0,3	0,2	0,08	/	/	unter 5
0,18	1,3	/	0,46	3,4	2,0	0,27	2,0	0,8	5 - 10
0,16	2,3	/	0,44	6,3	3,0	0,20	3,0	/	10 - 20
0,20	6,5	3,0	0,65	20,8	10,4	0,17	5,0	1,3	20 - 50
0,11	7,6	2,4	0,46	33,2	18,7	0,09	6,0	0,6	50 - 100
0,09	13,1	2,8	0,40	57,7	35,3	0,05	7,5	0,7	100 - 200
0,06	17,5	.	0,26	74,5	.	0,04	12,4	.	200 - 500
0,01	4,0	.	0,04	.	.	0,01	.	.	500 - 1 000
-	-	-	0,00	.	.	0,00	.	.	1 000 u. mehr
<b>0,87</b>	<b>52,4</b>	<b>13,5</b>	<b>2,85</b>	<b>227,1</b>	<b>138,0</b>	<b>0,92</b>	<b>44,1</b>	<b>6,4</b>	<b>Zusammen</b>
<b>davon</b>									
<b>Haupterwerbsbetriebe</b>									
0,02	0,0	0,0	0,05	0,1	0,1	/	/	/	unter 5
/	/	/	/	/	/	/	/	/	5 - 10
/	/	/	/	/	/	/	/	/	10 - 20
0,08	2,8	1,1	0,27	9,6	5,3	0,04	1,5	/	20 - 50
0,05	3,9	1,1	0,28	20,8	12,0	0,03	2,5	/	50 - 100
0,07	.	.	0,33	46,8	.	0,04	.	.	100 - 200
0,05	.	.	0,23	66,9	.	0,04	.	.	200 - 500
0,01	4,0	.	0,04	.	.	0,01	.	.	500 - 1 000
-	-	-	0,00	.	.	0,00	.	.	1 000 u. mehr
<b>0,33</b>	<b>37,2</b>	<b>7,2</b>	<b>1,35</b>	<b>174,8</b>	<b>109,8</b>	<b>0,28</b>	<b>30,2</b>	<b>3,2</b>	<b>Zusammen</b>

Noch: 3. Eigentums- und Pachtverhältnisse an der landwirtschaftlich genutzten Fläche in den landwirtschaftlichen Betrieben 2016 nach Rechtsformen, sozialökonomischen Betriebstypen und Größenklassen der landwirtschaftlich genutzten Fläche (0402R)

Landw. genutzte Fläche von ... bis unter ... ha	Insgesamt		Betriebe mit eigener selbst bewirtschafteter LF			Betriebe mit gepachteter LF		
	Betriebe	LF	Betriebe	LF	eigene LF <sup>1)</sup>	Betriebe	LF	Pacht- fläche
	1 000	1 000 ha	1 000	1 000 ha		1 000	1 000 ha	
<b>noch: davon</b>								
<b>Nebenerwerbsbetriebe</b>								
unter 5	0,39	0,8	0,26	0,6	0,5	0,12	0,3	0,2
5 - 10	1,13	8,1	0,86	6,2	4,9	0,54	3,9	2,5
10 - 20	0,92	13,1	0,76	10,8	8,6	0,46	6,5	3,5
20 - 50	0,59	17,5	0,50	14,8	9,5	0,42	12,8	7,1
50 - 100	0,20	13,3	0,17	11,5	5,0	0,19	12,8	7,9
100 - 200	0,09	11,9	0,08	11,2	.	0,08	11,2	7,2
200 - 500	0,03	8,2	0,03	8,2	3,6	0,03	.	.
500 - 1 000	0,00	.	0,00	.	.	0,00	.	.
1 000 u. mehr	0,00	.	0,00	.	.	-	-	-
<b>Zusammen</b>	<b>3,34</b>	<b>76,6</b>	<b>2,66</b>	<b>67,0</b>	<b>39,1</b>	<b>1,84</b>	<b>57,4</b>	<b>34,4</b>
<b>noch: von Insgesamt</b>								
<b>Betriebe der Rechtsform Personengesellschaften/-gemeinschaften</b>								
unter 5	0,08	0,1	0,04	0,1	.	/	/	.
5 - 10	/	/	/	/	/	0,01	0,0	0,0
10 - 20	/	/	/	/	/	/	/	/
20 - 50	0,07	2,2	0,06	1,9	1,2	/	1,6	1,0
50 - 100	0,07	5,2	0,06	4,4	2,3	0,06	4,3	2,8
100 - 200	0,10	13,8	0,08	11,7	4,4	0,09	13,5	9,2
200 - 500	0,12	36,0	0,10	30,0	12,2	0,11	.	.
500 - 1 000	0,06	41,3	0,05	33,4	.	0,06	.	.
1 000 u. mehr	0,03	46,3	0,03	44,0	.	0,03	.	.
<b>Zusammen</b>	<b>0,59</b>	<b>145,8</b>	<b>0,47</b>	<b>126,2</b>	<b>37,9</b>	<b>0,45</b>	<b>141,7</b>	<b>105,3</b>
<b>Betriebe der Rechtsform juristische Personen</b>								
unter 5	0,07	0,0	0,00	0,0	.	/	/	.
5 - 10	/	/	/	/	/	/	/	/
10 - 20	/	/	/	/	/	/	/	/
20 - 50	/	/	/	/	/	/	/	/
50 - 100	0,03	1,9	0,02	1,2	0,5	0,02	1,5	1,2
100 - 200	0,03	4,8	0,02	2,5	1,3	0,03	3,9	3,1
200 - 500	0,09	30,9	0,06	21,5	5,4	0,09	.	.
500 - 1 000	0,13	101,9	0,12	91,4	25,1	0,13	.	.
1 000 u. mehr	0,21	350,1	0,20	342,4	.	0,21	350,1	.
<b>Zusammen</b>	<b>0,65</b>	<b>491,5</b>	<b>0,47</b>	<b>460,2</b>	<b>114,6</b>	<b>0,54</b>	<b>487,1</b>	<b>373,7</b>

1) eigene selbst bewirtschaftete LF

2) Eltern, Ehegatte und sonstige Verwandten und Verschwägerten des Betriebsinhabers (Einzelunternehmen)

Und zwar Betriebe mit gepachteter LF						Betriebe mit unentgeltlich zur Bewirtschaftung erhaltener LF			Landw. genutzte Fläche von ... bis unter ... ha
von Familienangehörigen <sup>2)</sup>			von anderen Verpächtern			Betriebe	LF	unentgeltl. erhaltene LF	
Betriebe	LF	Pachtfläche	Betriebe	LF	Pachtfläche				
1 000	1 000 ha		1 000	1 000 ha		1 000	1 000 ha		

noch: davon

**Nebenerwerbsbetriebe**

0,04	/	/	0,09	0,2	0,1	0,07	/	/	unter 5
/	/	/	0,39	2,9	1,6	0,22	1,6	/	5 - 10
/	/	/	0,35	5,1	2,3	0,15	2,2	/	10 - 20
0,12	3,7	1,9	0,37	11,2	5,2	0,12	3,4	/	20 - 50
0,05	3,6	1,3	0,18	12,3	6,7	0,05	3,5	/	50 - 100
0,02	.	.	0,08	10,9	.	0,01	.	.	100 - 200
0,01	.	.	0,03	7,6	.	0,01	.	.	200 - 500
-	-	-	0,00	2,1	.	-	-	-	500 - 1 000
-	-	-	-	-	-	-	-	-	1 000 u. mehr
<b>0,53</b>	<b>15,2</b>	<b>6,2</b>	<b>1,50</b>	<b>52,3</b>	<b>28,1</b>	<b>0,64</b>	<b>13,9</b>	<b>3,2</b>	<b>Zusammen</b>

noch: von Insgesamt

**Betriebe der Rechtsform Personengesellschaften/-gemeinschaften**

x	x	x	/	/	.	0,00	0,0	.	unter 5
x	x	x	0,01	0,0	0,0	0,00	0,0	0,0	5 - 10
x	x	x	/	/	/	0,00	0,1	0,0	10 - 20
x	x	x	/	1,6	1,0	/	/	/	20 - 50
x	x	x	0,06	4,3	2,8	/	/	/	50 - 100
x	x	x	0,09	13,5	9,2	0,02	2,7	0,2	100 - 200
x	x	x	0,11	.	.	0,02	7,2	.	200 - 500
x	x	x	0,06	.	.	0,01	.	.	500 - 1 000
x	x	x	0,03	.	.	0,01	.	.	1 000 u. mehr
<b>x</b>	<b>x</b>	<b>x</b>	<b>0,45</b>	<b>141,7</b>	<b>105,3</b>	<b>0,09</b>	<b>33,6</b>	<b>2,6</b>	<b>Zusammen</b>

**Betriebe der Rechtsform juristische Personen**

x	x	x	/	/	.	/	/	.	unter 5
x	x	x	/	/	/	0,00	0,0	0,0	5 - 10
x	x	x	/	/	/	/	/	/	10 - 20
x	x	x	/	/	/	/	/	/	20 - 50
x	x	x	0,02	1,5	1,2	/	/	/	50 - 100
x	x	x	0,03	3,9	3,1	0,00	0,6	0,4	100 - 200
x	x	x	0,09	.	.	0,02	5,0	.	200 - 500
x	x	x	0,13	.	.	0,01	11,4	.	500 - 1 000
x	x	x	0,21	350,1	.	0,03	48,7	1,3	1 000 u. mehr
<b>x</b>	<b>x</b>	<b>x</b>	<b>0,54</b>	<b>487,1</b>	<b>373,7</b>	<b>0,10</b>	<b>66,9</b>	<b>3,2</b>	<b>Zusammen</b>

#### 4. Landwirtschaftliche Betriebe mit gepachteten Einzelgrundstücken der landwirtschaftlich genutzten Fläche 2016 nach Hauptnutzungsarten, Rechtsformen, sozialökonomischen Betriebstypen und Größenklassen der landwirtschaftlich genutzten Fläche<sup>1)</sup> (0403R)

Landw. genutzte Fläche von ... bis unter ... ha	Betriebe mit Angabe							
	landwirtschaftlich genutzte Fläche insgesamt				und zwar			
					Ackerland			
	Betriebe	LF	gepachtete LF	Pacht- entgelt je ha	Betriebe	LF	gepachtetes Ackerland	Pacht- entgelt je ha
1 000	1 000 ha		€	1 000	1 000 ha		€	
<b>Insgesamt</b>								
unter 5	0,15	0,4	0,2	514	0,02	/	/	/
5 - 10	0,45	3,3	1,9	133	/	/	/	/
10 - 20	0,46	6,6	3,2	110	0,14	2,0	/	/
20 - 50	0,65	21,1	10,7	149	0,39	12,9	4,8	198
50 - 100	0,50	36,1	20,8	145	0,38	27,5	11,1	178
100 - 200	0,50	71,2	45,2	162	0,42	60,1	28,5	185
200 - 500	0,44	134,3	92,6	178	0,37	114,5	63,0	204
500 - 1 000	0,22	165,5	123,0	188	0,20	150,6	91,8	203
1 000 u. mehr	0,23	388,2	298,4	170	0,21	363,9	235,2	183
<b>Insgesamt</b>	<b>3,60</b>	<b>826,5</b>	<b>596,1</b>	<b>173</b>	<b>2,26</b>	<b>732,5</b>	<b>435,7</b>	<b>191</b>
<b>davon</b>								
<b>Betriebe der Rechtsform Einzelunternehmen</b>								
unter 5	0,13	0,3	0,2	330	0,02	/	/	/
5 - 10	0,42	3,1	1,8	128	/	/	/	/
10 - 20	0,41	5,9	2,7	106	/	/	/	/
20 - 50	0,59	18,9	9,4	141	0,35	11,5	4,1	187
50 - 100	0,42	30,5	17,0	145	0,33	23,6	9,2	175
100 - 200	0,38	.	.	160	0,33	.	.	185
200 - 500	0,25	.	.	184	0,22	.	.	207
500 - 1 000	0,04	.	.	242	0,04	.	.	249
1 000 u. mehr	0,00	.	.	235	0,00	.	.	235
<b>Zusammen</b>	<b>2,65</b>	<b>215,4</b>	<b>130,4</b>	<b>177</b>	<b>1,52</b>	<b>176,8</b>	<b>87,5</b>	<b>205</b>
<b>davon</b>								
<b>Haupterwerbsbetriebe</b>								
unter 5	0,05	0,1	0,1	593	0,01	0,0	0,0	347
5 - 10	/	/	/	/	/	/	/	/
10 - 20	/	/	/	/	/	/	/	/
20 - 50	0,24	8,5	4,6	147	0,15	5,3	2,1	200
50 - 100	0,25	19,0	10,8	137	0,20	14,8	5,7	166
100 - 200	0,31	.	.	164	0,27	.	.	.
200 - 500	0,22	.	.	186	0,19	.	.	.
500 - 1 000	0,04	.	.	249	0,04	.	.	257
1 000 u. mehr	0,00	.	.	235	0,00	.	.	235
<b>Zusammen</b>	<b>1,26</b>	<b>166,6</b>	<b>104,4</b>	<b>185</b>	<b>0,90</b>	<b>143,3</b>	<b>73,6</b>	<b>211</b>

1) ohne gepachtete Fläche von Eltern, Ehegatten und sonstigen Verwandten und Verschwägerten des Betriebsinhabers bei Betrieben der Rechtsform Einzelunternehmen

2) einschl. Reb-, Baumobst-, Baumschul- und Gewächshausflächen, sowie Pachtungen bei denen die Pachtentgelte nicht getrennt angegeben werden können

des Jahrespachtentgeltes für								Landw. genutzte Fläche von ... bis unter ... ha
für								
Dauergrünland				sonstige LF <sup>2)</sup>				
Betriebe	LF	gepachtetes Dauer- grünland	Pacht- entgelt je ha	Betriebe	LF	gepachtete sonstige LF	Pacht- entgelt je ha	
1 000	1 000 ha		€	1 000	1 000 ha		€	
<b>Insgesamt</b>								
0,06	0,2	/	/	0,07	0,2	0,1	915	unter 5
0,35	2,6	1,4	99	/	/	/	/	5 - 10
0,35	5,0	2,1	81	/	/	/	/	10 - 20
0,46	14,7	4,5	93	0,08	2,7	1,4	158	20 - 50
0,38	27,2	7,4	95	0,06	4,2	2,3	150	50 - 100
0,39	56,1	12,1	96	0,06	7,7	4,6	189	100 - 200
0,34	102,1	20,1	91	0,06	17,7	9,5	193	200 - 500
0,18	129,9	20,0	99	0,03	21,9	11,2	222	500 - 1 000
0,20	346,0	44,9	99	0,04	64,0	18,3	178	1 000 u. mehr
<b>2,70</b>	<b>683,8</b>	<b>112,6</b>	<b>96</b>	<b>0,48</b>	<b>119,2</b>	<b>47,8</b>	<b>192</b>	<b>Insgesamt</b>
<b>davon</b>								
<b>Betriebe der Rechtsform Einzelunternehmen</b>								
0,06	/	/	/	0,06	0,1	0,1	605	unter 5
0,33	2,4	1,3	93	/	/	/	/	5 - 10
0,31	4,5	1,8	82	/	/	/	/	10 - 20
0,42	13,1	4,0	90	0,07	2,4	1,3	149	20 - 50
0,33	23,4	5,8	96	0,05	3,6	2,0	156	50 - 100
0,30	.	.	95	0,04	.	.	169	100 - 200
0,19	.	.	94	0,04	.	.	164	200 - 500
0,03	.	.	112	0,00	.	.	270	500 - 1 000
-	-	-	-	-	-	-	-	1 000 u. mehr
<b>1,97</b>	<b>160,6</b>	<b>30,3</b>	<b>94</b>	<b>0,33</b>	<b>24,9</b>	<b>12,6</b>	<b>175</b>	<b>Zusammen</b>
<b>davon</b>								
<b>Haupterwerbsbetriebe</b>								
0,00	0,0	0,0	131	0,04	0,1	0,0	737	unter 5
/	/	/	127	/	/	0,0	453	5 - 10
/	/	/	100	0,01	0,1	0,0	197	10 - 20
0,16	5,6	1,8	89	0,04	/	/	/	20 - 50
0,20	14,9	4,1	101	0,03	2,0	1,1	121	50 - 100
0,24	.	.	.	0,03	.	.	175	100 - 200
0,17	.	.	.	0,03	.	.	158	200 - 500
0,02	.	.	111	0,00	.	.	270	500 - 1 000
-	-	-	-	-	-	-	-	1 000 u. mehr
<b>0,92</b>	<b>123,1</b>	<b>20,8</b>	<b>96</b>	<b>0,19</b>	<b>19,3</b>	<b>10,0</b>	<b>173</b>	<b>Zusammen</b>

Noch: 4. Landwirtschaftliche Betriebe mit gepachteten Einzelgrundstücken der landwirtschaftlich genutzten Fläche 2016 nach Hauptnutzungsarten, Rechtsformen, sozialökonomischen Betriebstypen und Größenklassen der landwirtschaftlich genutzten Fläche<sup>1)</sup> (0403R)

Landw. genutzte Fläche von ... bis unter ... ha	Betriebe mit Angabe							
	landwirtschaftlich genutzte Fläche insgesamt				und zwar			
					Ackerland			
	Betriebe	LF	gepachtete LF	Pacht- entgelt je ha	Betriebe	LF	gepachtetes Ackerland	Pacht- entgelt je ha
1 000	1 000 ha		€	1 000	1 000 ha		€	

noch: davon

**Nebenerwerbsbetriebe**

unter 5	0,08	0,2	0,1	205	/	/	/	/
5 - 10	0,36	2,7	1,5	116	/	/	/	/
10 - 20	0,33	4,8	2,2	101	/	/	/	/
20 - 50	0,35	10,4	4,7	135	0,20	6,2	2,0	173
50 - 100	0,17	11,4	6,2	159	0,13	8,7	3,5	188
100 - 200	0,07	.	.	143	0,06	.	.	163
200 - 500	0,03	.	.	165	0,02	.	.	183
500 - 1 000	0,00	.	.	149	0,00	.	.	155
1 000 u. mehr	-	-	-	-	-	-	-	-
<b>Zusammen</b>	<b>1,40</b>	<b>48,8</b>	<b>26,1</b>	<b>145</b>	<b>0,62</b>	<b>33,5</b>	<b>13,9</b>	<b>175</b>

noch: von Insgesamt

**Betriebe der Rechtsform Personengesellschaften/-gemeinschaften**

unter 5	/	/	/	/	/	/	/	/
5 - 10	0,01	0,0	0,0	250	0,00	0,0	0,0	180
10 - 20	/	/	/	/	/	/	/	/
20 - 50	/	/	/	/	/	/	/	/
50 - 100	0,05	4,1	2,6	143	0,05	3,5	1,5	188
100 - 200	0,09	.	.	172	0,07	.	.	186
200 - 500	0,11	.	.	202	0,10	.	.	229
500 - 1 000	0,06	.	.	213	0,05	.	.	226
1 000 u. mehr	0,03	.	.	218	0,03	.	.	236
<b>Zusammen</b>	<b>0,43</b>	<b>138,7</b>	<b>103,1</b>	<b>207</b>	<b>0,33</b>	<b>121,6</b>	<b>76,3</b>	<b>227</b>

**Betriebe der Rechtsform juristische Personen**

unter 5	/	/	/	/	/	/	/	/
5 - 10	/	/	/	/	0,00	0,0	0,0	250
10 - 20	/	/	/	/	/	/	/	/
20 - 50	/	/	/	/	/	/	/	/
50 - 100	0,02	1,5	1,2	144	/	0,4	0,4	207
100 - 200	0,03	3,9	3,1	153	0,01	2,1	1,4	191
200 - 500	0,08	29,0	23,7	143	0,06	21,9	12,8	163
500 - 1 000	0,13	97,3	74,4	164	0,11	88,0	53,0	179
1 000 u. mehr	0,20	339,6	259,4	163	0,19	321,1	204,0	175
<b>Zusammen</b>	<b>0,52</b>	<b>472,4</b>	<b>362,6</b>	<b>162</b>	<b>0,40</b>	<b>434,1</b>	<b>271,9</b>	<b>176</b>

1) ohne gepachtete Fläche von Eltern, Ehegatten und sonstigen Verwandten und Verschwägerten des Betriebsinhabers bei Betrieben der Rechtsform Einzelunternehmen

2) einschl. Reb-, Baumobst-, Baumschul- und Gewächshausflächen, sowie Pachtungen bei denen die Pachtentgelte nicht getrennt angegeben werden können



des Jahrespachtentgeltes für								Landw. genutzte Fläche von ... bis unter ... ha
für								
Dauergrünland				sonstige LF <sup>2)</sup>				
Betriebe	LF	gepachtetes Dauer- grünland	Pacht- entgelt je ha	Betriebe	LF	gepachtete sonstige LF	Pacht- entgelt je ha	
1 000	1 000 ha		€	1 000	1 000 ha		€	

## noch: davon

## Nebenerwerbsbetriebe

0,05	/	/	/	0,03	0,1	0,0	468	unter 5
0,28	2,1	1,1	86	/	/	/	/	5 - 10
0,25	3,6	1,4	77	/	/	/	/	10 - 20
0,25	7,5	2,2	91	/	/	/	/	20 - 50
0,13	8,5	1,8	82	0,02	1,6	0,9	197	50 - 100
0,06	.	.	103	0,01	.	.	137	100 - 200
0,02	.	.	90	0,00	.	.	227	200 - 500
0,00	.	.	118	-	-	-	-	500 - 1 000
-	-	-	-	-	-	-	-	1 000 u. mehr
<b>1,05</b>	<b>37,5</b>	<b>9,5</b>	<b>90</b>	<b>0,15</b>	<b>5,5</b>	<b>2,7</b>	<b>183</b>	<b>Zusammen</b>

## noch: von Insgesamt

## Betriebe der Rechtsform Personengesellschaften/-gemeinschaften

0,00	0,0	0,0	405	/	/	/	2 552	unter 5
0,00	0,0	0,0	250	0,00	0,0	0,0	391	5 - 10
/	/	/	/	0,00	0,0	0,0	180	10 - 20
/	/	/	/	/	/	/	/	20 - 50
0,03	2,6	0,9	80	/	/	/	/	50 - 100
0,07	.	.	109	0,01	.	.	228	100 - 200
0,08	.	.	94	0,01	.	.	218	200 - 500
0,04	.	.	111	0,01	.	.	240	500 - 1 000
0,02	.	.	138	0,01	.	.	154	1 000 u. mehr
<b>0,31</b>	<b>107,7</b>	<b>14,4</b>	<b>109</b>	<b>0,06</b>	<b>19,1</b>	<b>12,4</b>	<b>199</b>	<b>Zusammen</b>

## Betriebe der Rechtsform juristische Personen

-	-	-	-	/	/	/	/	unter 5
/	/	/	/	0,01	0,0	0,0	248	5 - 10
/	/	/	/	0,00	0,0	0,0	434	10 - 20
/	/	/	/	0,00	0,1	0,0	73	20 - 50
/	/	/	/	0,00	0,1	0,0	204	50 - 100
0,02	.	.	80	0,00	.	.	221	100 - 200
0,07	22,6	8,3	88	0,01	4,5	2,6	224	200 - 500
0,11	81,3	15,1	95	0,02	13,7	6,3	202	500 - 1 000
0,18	.	.	96	0,04	.	.	188	1 000 u. mehr
<b>0,43</b>	<b>415,5</b>	<b>67,9</b>	<b>95</b>	<b>0,09</b>	<b>75,2</b>	<b>22,8</b>	<b>197</b>	<b>Zusammen</b>

### 5. Landwirtschaftliche Betriebe mit gepachteten Einzelgrundstücken der landwirtschaftlich genutzten Fläche 2016 nach Hauptnutzungsarten, Rechtsformen, sozialökonomischen Betriebstypen und Größenklassen des Pachtentgeltes<sup>1)</sup> (0404R)

Durchschnittliches Jahrespachtentgelt von ... bis unter ... €/ha	Betriebe mit Angabe des Jahrespachtentgeltes			Und zwar					
	Betriebe	LF	Pacht- fläche	Ackerland		Dauergrünland		sonstige LF <sup>2)</sup>	
				Betriebe	Pacht- fläche	Betriebe	Pacht- fläche	Betriebe	Pacht- fläche
	1 000	1 000 ha		1 000	1 000 ha	1 000	1 000 ha	1 000	1 000 ha
<b>Insgesamt</b>									
unter 100	1,19	162,5	120,0	0,48	64,0	1,02	47,8	0,11	8,2
100 - 150	0,87	208,2	153,3	0,60	109,1	0,71	34,2	0,09	10,0
150 - 200	0,60	177,0	125,4	0,46	94,9	0,45	16,5	0,08	14,0
200 - 250	0,39	116,5	81,0	0,33	68,9	0,27	8,2	0,05	3,8
250 - 300	0,23	93,1	68,8	0,19	60,3	0,15	4,2	0,03	4,3
300 - 350	0,10	32,2	23,1	0,08	18,7	0,05	0,9	0,02	3,4
350 - 400	0,07	19,2	13,0	0,05	10,1	/	0,6	0,01	2,3
400 u. mehr	0,14	17,8	11,5	0,07	9,6	0,03	0,2	0,07	1,7
<b>Insgesamt</b>	<b>3,60</b>	<b>826,5</b>	<b>596,1</b>	<b>2,26</b>	<b>435,7</b>	<b>2,70</b>	<b>112,6</b>	<b>0,48</b>	<b>47,8</b>
<b>davon</b>									
<b>Betriebe der Rechtsform Einzelunternehmen</b>									
unter 100	0,96	43,7	27,4	0,33	9,5	0,81	14,3	0,09	3,6
100 - 150	0,64	50,3	30,7	0,41	20,2	0,53	8,8	0,06	1,7
150 - 200	0,41	42,7	25,4	0,30	19,0	0,30	3,8	0,05	2,6
200 - 250	0,28	33,3	20,0	0,23	15,8	0,18	2,1	/	2,1
250 - 300	0,15	20,0	12,2	0,12	10,2	0,09	0,8	0,02	1,1
300 - 350	0,07	11,9	7,1	0,06	5,9	0,03	0,2	/	0,9
350 - 400	/	5,7	3,4	0,02	3,0	/	0,2	0,01	/
400 u. mehr	0,10	7,9	4,3	0,05	3,9	0,02	0,1	0,05	0,4
<b>Zusammen</b>	<b>2,65</b>	<b>215,4</b>	<b>130,4</b>	<b>1,52</b>	<b>87,5</b>	<b>1,97</b>	<b>30,3</b>	<b>0,33</b>	<b>12,6</b>
<b>davon</b>									
<b>Haupterwerbsbetriebe</b>									
unter 100	0,32	27,9	19,1	0,16	7,4	0,27	8,7	0,04	3,0
100 - 150	0,31	37,8	23,7	0,24	16,0	0,27	6,5	0,03	1,2
150 - 200	0,23	33,6	20,4	0,18	15,4	0,17	2,9	0,03	2,0
200 - 250	0,16	27,4	17,0	0,13	13,6	0,11	1,6	/	1,8
250 - 300	0,10	.	10,6	0,09	9,1	0,06	.	0,01	.
300 - 350	0,05	10,4	6,5	0,04	5,5	0,02	0,2	/	0,9
350 - 400	0,02	.	3,1	0,02	3,0	0,01	.	0,00	.
400 u. mehr	0,07	7,1	4,0	0,04	3,6	0,01	/	0,03	0,3
<b>Zusammen</b>	<b>1,26</b>	<b>166,6</b>	<b>104,4</b>	<b>0,90</b>	<b>73,6</b>	<b>0,92</b>	<b>20,8</b>	<b>0,19</b>	<b>10,0</b>

1) ohne gepachtete Fläche von Eltern, Ehegatten und sonstigen Verwandten und Verschwägerten des Betriebsinhabers Betrieben der Rechtsform Einzelunternehmen

2) einschl. Reb-, Baumobst-, Baumschul- und Gewächshausflächen, sowie Pachtungen bei denen die Pachtentgelte nicht getrennt angegeben werden können

Noch: 5. Landwirtschaftliche Betriebe mit gepachteten Einzelgrundstücken der landwirtschaftlich genutzten Fläche 2016 nach Hauptnutzungsarten, Rechtsformen, sozialökonomischen Betriebstypen und Größenklassen des Pachtentgeltes<sup>1)</sup> (0404R)

Durchschnittliches Jahrespachtentgelt von ... bis unter ... €/ha	Betriebe mit Angabe des Jahrespachtentgeltes			Und zwar					
	Betriebe	LF	Pacht- fläche	Ackerland		Dauergrünland		sonstige LF <sup>2)</sup>	
				Betriebe	Pacht- fläche	Betriebe	Pacht- fläche	Betriebe	Pacht- fläche
	1 000	1 000 ha		1 000	1 000 ha	1 000	1 000 ha	1 000	1 000 ha

**noch: davon**

**Nebenerwerbsbetriebe**

unter 100	0,64	15,8	8,3	0,17	2,1	0,54	5,6	/	/
100 - 150	0,33	12,5	7,0	0,17	4,2	0,26	2,3	/	0,5
150 - 200	0,18	9,1	5,1	0,12	3,6	0,12	0,9	/	/
200 - 250	0,12	5,9	3,0	0,09	2,2	/	0,5	/	/
250 - 300	/	.	1,6	/	1,1	/	.	/	.
300 - 350	/	1,5	0,6	/	0,4	/	/	/	/
350 - 400	/	.	/	0,00	0,0	/	.	/	.
400 u. mehr	0,04	/	/	/	/	0,00	0,0	0,02	/
<b>Zusammen</b>	<b>1,40</b>	<b>48,8</b>	<b>26,1</b>	<b>0,62</b>	<b>13,9</b>	<b>1,05</b>	<b>9,5</b>	<b>0,15</b>	<b>2,7</b>

**noch: von Insgesamt**

**Betriebe der Rechtsform Personengesellschaften/-gemeinschaften**

unter 100	0,08	16,7	13,6	0,04	6,8	0,07	5,5	/	1,2
100 - 150	0,10	26,5	19,1	0,08	11,8	0,08	3,2	0,01	4,1
150 - 200	0,09	29,1	20,8	0,08	14,5	0,07	2,6	0,01	3,8
200 - 250	0,06	24,0	17,1	0,05	14,6	0,04	1,7	/	0,8
250 - 300	0,03	21,2	16,1	0,03	14,8	0,02	.	0,00	.
300 - 350	0,02	9,5	7,6	0,02	6,7	0,01	.	0,00	.
350 - 400	/	4,7	3,4	/	3,0	/	/	/	/
400 u. mehr	0,03	7,1	5,4	0,02	4,1	0,01	0,1	/	1,2
<b>Zusammen</b>	<b>0,43</b>	<b>138,7</b>	<b>103,1</b>	<b>0,33</b>	<b>76,3</b>	<b>0,31</b>	<b>14,4</b>	<b>0,06</b>	<b>12,4</b>

**Betriebe der Rechtsform juristische Personen**

unter 100	0,16	102,0	79,1	0,10	47,6	0,14	28,0	0,01	3,5
100 - 150	0,13	131,5	103,5	0,11	77,1	0,11	22,1	0,02	4,3
150 - 200	0,09	105,2	79,1	0,08	61,4	0,08	10,1	0,02	7,6
200 - 250	0,06	59,2	43,9	0,05	38,6	0,04	4,5	0,01	0,9
250 - 300	0,05	52,0	40,5	0,04	35,3	0,04	.	0,01	.
300 - 350	0,01	10,8	8,4	0,01	6,1	0,01	.	0,00	.
350 - 400	0,01	8,8	6,3	0,01	4,1	0,01	0,2	0,01	1,9
400 u. mehr	0,01	2,9	1,8	0,01	1,7	0,00	0,0	0,01	0,1
<b>Zusammen</b>	<b>0,52</b>	<b>472,4</b>	<b>362,6</b>	<b>0,40</b>	<b>271,9</b>	<b>0,43</b>	<b>67,9</b>	<b>0,09</b>	<b>22,8</b>

1) ohne gepachtete Fläche von Eltern, Ehegatten und sonstigen Verwandten und Verschwägerten des Betriebsinhabers Betrieben der Rechtsform Einzelunternehmen

2) einschl. Reb-, Baumobst-, Baumschul- und Gewächshausflächen, sowie Pachtungen bei denen die Pachtentgelte nicht getrennt angegeben werden können

**6. Landwirtschaftliche Betriebe mit Neupachtungen oder Pachtpreisänderungen in den letzten zwei Jahren nach Hauptnutzungsarten, Rechtsformen, sozialökonomischen Betriebstypen und Größenklassen der landwirtschaftlich genutzten Fläche<sup>1)</sup> (0405R)**

Landw. genutzte Fläche von ... bis unter ... ha	Betriebe mit Angabe							
	LF insgesamt				und zwar			
					Ackerland			
	Betriebe	LF	gepachtete LF	Pacht- entgelt je ha	Betriebe	LF	gepachtetes Ackerland	Pacht- entgelt je ha
1 000	1 000 ha		€	1 000	1 000 ha		€	
<b>Insgesamt</b>								
unter 5	/	/	/	/	/	.	.	153
5 - 10	/	/	/	/	/	/	/	/
10 - 20	/	/	0,1	193	0,01	0,1	0,1	239
20 - 50	0,06	2,0	/	/	/	/	/	/
50 - 100	0,09	6,5	2,0	182	0,07	5,0	1,3	216
100 - 200	0,08	.	2,5	157	0,06	9,2	1,3	195
200 - 500	0,08	22,5	5,3	175	0,07	19,2	.	223
500 - 1 000	0,04	28,3	4,9	157	0,04	25,3	3,3	186
1 000 u. mehr	0,05	.	24,4	197	0,05	.	.	216
<b>Insgesamt</b>	<b>0,48</b>	<b>159,9</b>	<b>39,8</b>	<b>185</b>	<b>0,34</b>	<b>142,9</b>	<b>29,1</b>	<b>213</b>
<b>davon</b>								
<b>Betriebe der Rechtsform Einzelunternehmen</b>								
unter 5	/	/	/	/	-	-	-	-
5 - 10	/	/	.	172	/	/	/	/
10 - 20	/	/	0,1	193	0,01	0,1	0,1	239
20 - 50	0,06	1,8	/	/	/	.	.	.
50 - 100	0,08	5,4	1,8	183	0,06	4,0	1,2	215
100 - 200	0,06	8,4	1,6	186	0,05	.	.	200
200 - 500	0,05	15,6	.	183	0,05	.	.	.
500 - 1 000	0,01	4,9	0,3	303	0,01	4,9	0,3	303
1 000 u. mehr	-	-	-	-	-	-	-	-
<b>Zusammen</b>	<b>0,33</b>	<b>36,8</b>	<b>7,9</b>	<b>186</b>	<b>0,22</b>	<b>31,9</b>	<b>5,4</b>	<b>219</b>
<b>davon</b>								
<b>Haupterwerbsbetriebe</b>								
unter 5	0,00	0,0	.	96	-	-	-	-
5 - 10	0,00	0,0	0,0	222	0,00	0,0	0,0	222
10 - 20	0,01	0,1	0,0	295	0,00	0,1	0,0	314
20 - 50	/	/	.	202	/	.	.	.
50 - 100	0,04	2,6	/	/	0,02	1,8	/	/
100 - 200	0,04	6,5	1,2	166	0,04	.	0,9	201
200 - 500	0,05	14,5	3,5	183	0,04	.	.	.
500 - 1 000	0,01	4,9	0,3	303	0,01	4,9	0,3	303
1 000 u. mehr	-	-	-	-	-	-	-	-
<b>Zusammen</b>	<b>0,17</b>	<b>29,3</b>	<b>5,9</b>	<b>185</b>	<b>0,14</b>	<b>26,2</b>	<b>4,1</b>	<b>224</b>

1) ohne gepachtete Fläche von Eltern, Ehegatte und sonstigen Verwandten und Verschwägerten des Betriebsinhabers bei Betrieben der Rechtsform Einzelunternehmen,

2) einschl. Reb-, Baumobst-, Baumschul- und Gewächshausflächen, sowie Pachtungen bei denen die Pachtentgelte nicht getrennt angegeben werden können

des Jahrespachtentgeltes für								Landw. genutzte Fläche von ... bis unter ... ha
für								
Dauergrünland				sonstige LF <sup>2)</sup>				
Betriebe	LF	gepachtetes Dauer- grünland	Pacht- entgelt je ha	Betriebe	LF	gepachtete sonstige LF	Pacht- entgelt je ha	
1 000	1 000 ha		€	1 000	1 000 ha		€	
<b>Insgesamt</b>								
/	.	.	314	0,00	0,0	0,0	701	unter 5
/	/	/	/	/	/	/	/	5 - 10
/	/	0,1	131	0,00	0,0	0,0	250	10 - 20
/	/	/	/	0,01	/	0,0	158	20 - 50
0,06	4,4	0,6	110	/	/	/	/	50 - 100
0,04	6,2	.	115	0,00	.	.	.	100 - 200
0,04	12,8	1,7	85	0,00	.	.	152	200 - 500
0,02	14,3	1,3	98	0,00	1,9	0,2	68	500 - 1 000
0,04	.	.	105	0,01	.	.	.	1 000 u. mehr
<b>0,30</b>	<b>102,5</b>	<b>9,0</b>	<b>103</b>	<b>/</b>	<b>11,2</b>	<b>1,7</b>	<b>152</b>	<b>Insgesamt</b>
<b>davon</b>								
<b>Betriebe der Rechtsform Einzelunternehmen</b>								
/	/	/	/	0,00	0,0	0,0	701	unter 5
/	/	.	110	/	/	.	116	5 - 10
/	/	0,1	131	0,00	0,0	0,0	250	10 - 20
/	/	0,1	115	/	.	.	158	20 - 50
0,05	3,8	/	/	/	/	/	/	50 - 100
0,03	4,6	.	154	0,00	0,1	0,0	397	100 - 200
0,03	8,2	.	73	0,00	.	.	152	200 - 500
-	-	-	-	-	-	-	-	500 - 1 000
-	-	-	-	-	-	-	-	1 000 u. mehr
<b>0,20</b>	<b>18,2</b>	<b>2,1</b>	<b>109</b>	<b>/</b>	<b>1,6</b>	<b>/</b>	<b>/</b>	<b>Zusammen</b>
<b>davon</b>								
<b>Haupterwerbsbetriebe</b>								
0,00	.	.	96	-	-	-	-	unter 5
-	-	-	-	-	-	-	-	5 - 10
-	-	-	-	0,00	0,0	0,0	250	10 - 20
/	.	.	95	/	.	.	150	20 - 50
/	2,0	/	/	/	/	/	/	50 - 100
0,03	3,6	0,4	84	-	-	-	-	100 - 200
0,03	8,2	.	73	0,00	.	.	152	200 - 500
-	-	-	-	-	-	-	-	500 - 1 000
-	-	-	-	-	-	-	-	1 000 u. mehr
<b>0,09</b>	<b>14,1</b>	<b>1,6</b>	<b>87</b>	<b>0,01</b>	<b>1,2</b>	<b>0,2</b>	<b>159</b>	<b>Zusammen</b>

Noch: 6. Landwirtschaftliche Betriebe mit Neupachtungen oder Pachtpreisänderungen in den letzten zwei Jahren nach Hauptnutzungsarten, Rechtsformen, sozialökonomischen Betriebstypen und Größenklassen der landwirtschaftlich genutzten Fläche<sup>1)</sup> (405R)

Landw. genutzte Fläche von ... bis unter ... ha	Betriebe mit Angabe							
	LF insgesamt				und zwar			
					Ackerland			
	Betriebe	LF	gepachtete LF	Pacht- entgelt je ha	Betriebe	LF	gepachtetes Ackerland	Pacht- entgelt je ha
1 000	1 000 ha		€	1 000	1 000 ha		€	

noch: davon

**Nebenerwerbsbetriebe**

unter 5	/	/	.	369	-	-	-	-
5 - 10	/	/	.	172	/	/	/	/
10 - 20	/	/	0,1	147	0,00	0,1	0,0	174
20 - 50	/	/	.	139	/	/	.	.
50 - 100	0,04	2,8	1,0	186	0,03	2,2	0,8	206
100 - 200	0,01	1,9	0,4	248	0,01	.	.	197
200 - 500	0,00	1,2	.	203	0,00	.	.	.
500 - 1 000	-	-	-	-	-	-	-	-
1 000 u. mehr	-	-	-	-	-	-	-	-
<b>Zusammen</b>	<b>0,17</b>	<b>7,5</b>	<b>2,0</b>	<b>190</b>	<b>0,08</b>	<b>5,7</b>	<b>1,3</b>	<b>200</b>

noch: von Insgesamt

**Betriebe der Rechtsform Personengesellschaften/-gemeinschaften**

unter 5	/	0,0	/	/	/	.	.	153
5 - 10	0,00	0,0	.	250	-	-	-	-
10 - 20	-	-	-	-	-	-	-	-
20 - 50	/	/	.	130	-	-	-	-
50 - 100	/	/	/	/	/	/	/	/
100 - 200	0,01	.	.	120	0,01	.	.	167
200 - 500	0,01	3,5	0,7	203	0,01	3,3	0,5	220
500 - 1 000	0,01	7,3	0,7	200	0,01	7,3	0,5	246
1 000 u. mehr	0,01	.	1,0	248	0,01	.	.	289
<b>Zusammen</b>	<b>0,06</b>	<b>22,7</b>	<b>3,2</b>	<b>203</b>	<b>0,05</b>	<b>20,6</b>	<b>2,1</b>	<b>244</b>

**Betriebe der Rechtsform juristische Personen**

unter 5	-	-	-	-	-	-	-	-
5 - 10	0,00	0,0	.	104	-	-	-	-
10 - 20	-	-	-	-	-	-	-	-
20 - 50	0,00	0,1	.	294	0,00	.	.	.
50 - 100	0,00	0,1	0,0	28	-	-	-	-
100 - 200	/	.	.	83	-	-	-	-
200 - 500	0,01	3,3	.	131	0,01	.	.	.
500 - 1 000	0,02	16,1	3,8	139	0,02	13,1	2,6	162
1 000 u. mehr	0,05	.	23,3	194	0,04	.	.	214
<b>Zusammen</b>	<b>0,08</b>	<b>100,4</b>	<b>28,7</b>	<b>183</b>	<b>0,07</b>	<b>90,4</b>	<b>21,6</b>	<b>208</b>

1) ohne gepachtete Fläche von Eltern, Ehegatte und sonstigen Verwandten und Verschwägerten des Betriebsinhabers bei Betrieben der Rechtsform Einzelunternehmen

2) einschl. Reb-, Baumobst-, Baumschul- und Gewächshausflächen, sowie Pachtungen bei denen die Pachtentgelte nicht getrennt angegeben werden können

des Jahrespachtentgeltes für								Landw. genutzte Fläche von ... bis unter ... ha
für								
Dauergrünland				sonstige LF <sup>2)</sup>				
Betriebe	LF	gepachtetes Dauer- grünland	Pacht- entgelt je ha	Betriebe	LF	gepachtete sonstige LF	Pacht- entgelt je ha	
1 000	1 000 ha		€	1 000	1 000 ha		€	

## noch: davon

## Nebenerwerbsbetriebe

/	.	.	170	0,00	0,0	0,0	701	unter 5
/	/	.	110	/	/	.	116	5 - 10
/	/	0,1	131	-	-	-	-	10 - 20
/	.	.	119	0,00	.	.	159	20 - 50
/	1,8	/	/	/	/	/	/	50 - 100
0,01	1,1	.	326	0,00	.	0,0	397	100 - 200
-	-	-	-	-	-	-	-	200 - 500
-	-	-	-	-	-	-	-	500 - 1 000
-	-	-	-	-	-	-	-	1 000 u. mehr
<b>0,11</b>	<b>4,1</b>	<b>0,5</b>	<b>173</b>	<b>/</b>	<b>/</b>	<b>/</b>	<b>/</b>	<b>Zusammen</b>

## noch: von Insgesamt

## Betriebe der Rechtsform Personengesellschaften/-gemeinschaften

0,00	.	.	725	-	-	-	-	unter 5
0,00	0,0	.	250	-	-	-	-	5 - 10
-	-	-	-	-	-	-	-	10 - 20
/	/	.	130	-	-	-	-	20 - 50
/	/	/	/	-	-	-	-	50 - 100
0,01	.	.	86	0,00	.	.	.	100 - 200
0,01	1,9	0,1	141	-	-	-	-	200 - 500
0,00	3,1	0,2	106	-	-	-	-	500 - 1 000
0,00	.	.	200	0,00	.	.	.	1 000 u. mehr
<b>0,03</b>	<b>9,1</b>	<b>0,9</b>	<b>120</b>	<b>0,00</b>	<b>1,3</b>	<b>0,3</b>	<b>148</b>	<b>Zusammen</b>

## Betriebe der Rechtsform juristische Personen

-	-	-	-	-	-	-	-	unter 5
-	-	-	-	0,00	0,0	.	104	5 - 10
-	-	-	-	-	-	-	-	10 - 20
-	-	-	-	0,00	.	.	160	20 - 50
0,00	0,1	0,0	28	-	-	-	-	50 - 100
/	.	.	83	-	-	-	-	100 - 200
0,01	2,6	.	88	-	-	-	-	200 - 500
0,02	11,2	1,1	96	0,00	1,9	0,2	68	500 - 1 000
0,04	.	.	103	0,00	.	.	166	1 000 u. mehr
<b>0,06</b>	<b>75,2</b>	<b>6,0</b>	<b>98</b>	<b>0,01</b>	<b>8,3</b>	<b>1,1</b>	<b>149</b>	<b>Zusammen</b>

## 7. Landwirtschaftliche Betriebe mit geschlossener Hofpacht insgesamt und darunter Betriebe der Rechtsform Einzelunternehmen 2016<sup>1)</sup> (0406R)

Gegenstand der Nachweisung	Insgesamt				Darunter Betriebe mit Angabe des Jahrespachtentgeltes		
	Betriebe	LF <sup>2)</sup>	gepachtete LF		Betriebe	Pachtfläche innerhalb der Hofpacht	Pachtentgelt
			innerhalb der Hofpacht	Einzelgrundstücke			
	1 000		1 000 ha		1 000	1 000 ha	€/ha

### Sachsen

<b>Betriebe zusammen</b>	/	<b>2,4</b>	<b>1,2</b>	<b>0,6</b>	/	<b>1,2</b>	<b>123</b>
darunter Betriebe der Rechtsform Einzelunternehmen	/	1,3	/	0,5	/	/	/

1) ohne gepachtete Fläche von Eltern, Ehegatte und sonstigen Verwandten und Verschwägerten des Betriebsinhabers  
Betrieben der Rechtsform Einzelunternehmen

2) selbst bewirtschaftete landwirtschaftlich genutzte Fläche des Gesamtbetriebes

## 8. Jahrespachtentgelte der landwirtschaftlichen Betriebe mit gepachteten Einzelgrundstücken und Angabe der Jahrespacht nach Nutzungsarten 1993 bis 2016<sup>1)</sup>

Jahr	Betriebe mit Pachtfläche	Jahrespachtentgelt		
		insgesamt	darunter	
			Ackerland	Dauergrünland
	1 000	€/ha		
1993	3,7	76	84	50
1995	3,9	83	89	52
1997	4,1	88	98	54
1999	4,3	96	105	57
2001	4,5	102	112	59
2003	4,5	108	119	63
2005	4,5	112	123	66
2007	4,4	116	126	72
2010	4,0	128	142	74
2013	3,8	146	162	85
2016	3,6	173	191	96

1) ohne gepachtete Fläche von Eltern, Ehegatte und sonstigen Verwandten und Verschwägerten des Betriebsinhabers bei Betrieben der Rechtsform Einzelunternehmen



**Abb. 1 Eigentums- und Pachtverhältnisse in den landwirtschaftlichen Betrieben 2016**  
(in 1 000 ha)

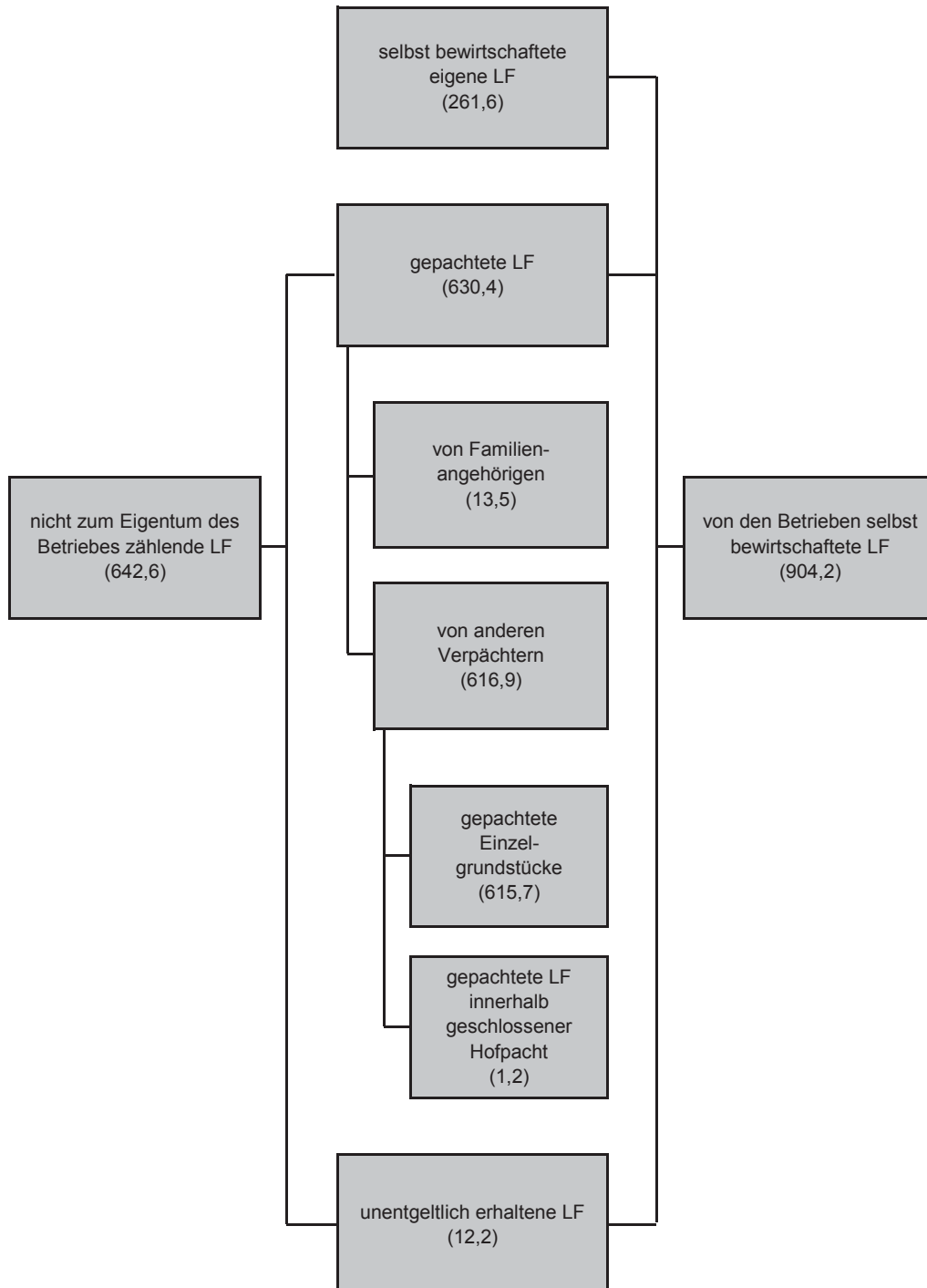

**Abb. 2 Eigentums- und Pachtverhältnisse in den landwirtschaftlichen Betrieben 2016 nach Rechtsformen**

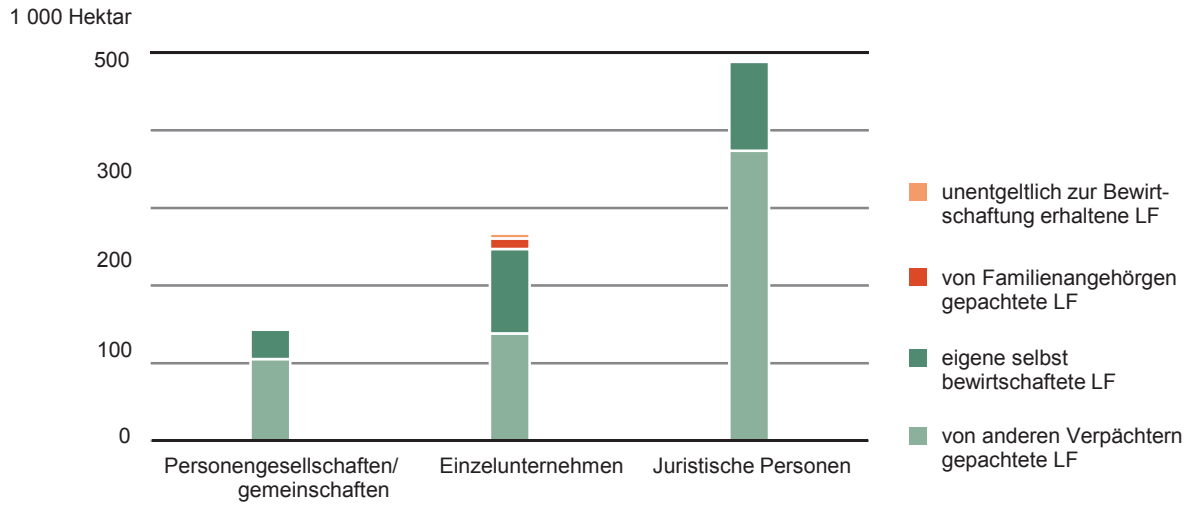

**Abb. 3 Anteil der Betriebe mit Pachtflächen 2016 nach Größenklassen der landwirtschaftlich genutzten Fläche**

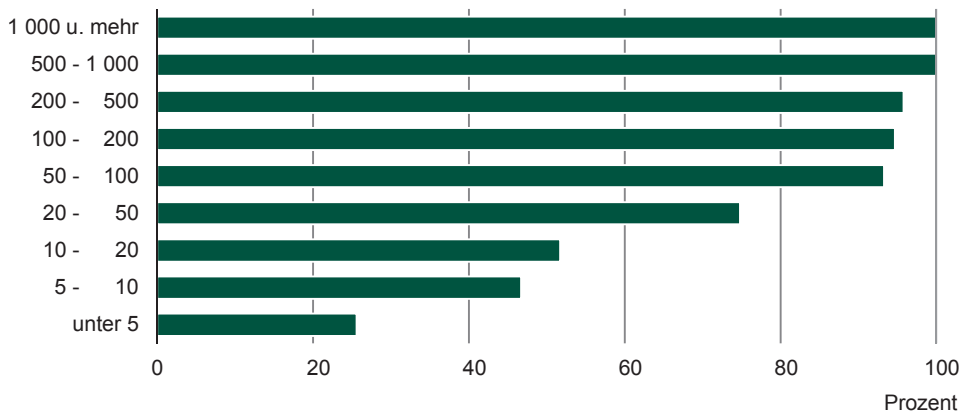

**Abb. 4 Pachtflächenanteil und Pachtpreis in den landwirtschaftlichen Betrieben 1999 bis 2016**

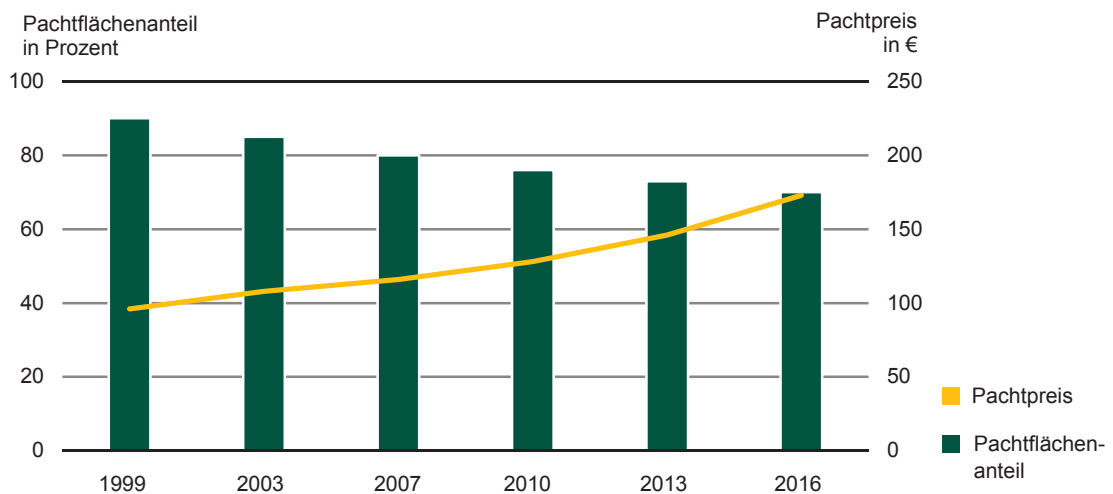



**Herausgeber, Redaktion, Gestaltung, Satz**  
Statistisches Landesamt des Freistaates Sachsen  
Macherstraße 63, 01917 Kamenz  
Telefon (+49) 3578 33-1913  
Telefax (+49) 3578 33-1921  
E-Mail [info@statistik.sachsen.de](mailto:info@statistik.sachsen.de)

**Druck**

Diese Veröffentlichung steht ausschließlich in elektronischer Form bereit.

**Redaktionsschluss**

Juli 2017

**Bezug**

Download im Internet kostenfrei unter  
[www.statistik.sachsen.de](http://www.statistik.sachsen.de)

**Erscheinungsfolge**

unregelmäßig

**Copyright**

Statistisches Landesamt des Freistaates Sachsen, Kamenz 2017  
Vervielfältigung und Verbreitung, auch auszugsweise, mit Quellenangabe gestattet.

ISSN 2195-3058